

Lire 20

# NUOVO CATASTO EDILIZIO URBANO

DIREZIONE GENERALE DEL CATASTO E DEI SERVIZI TECNICI ERARIALI

MINISTERO DELLE FINANZE



1<sup>a</sup> Mediane delle Vie

Planimetria dell'immobile situato nel Comune di Caltagirone

Una Gestione Case per i Lavoratori

Allegata alla dichiarazione presentata all'Ufficio Tecnico Erariale di Caltagirone

Schede n. 0063974

R.I.B.

Scala A

Fiano 3

App. n. 8

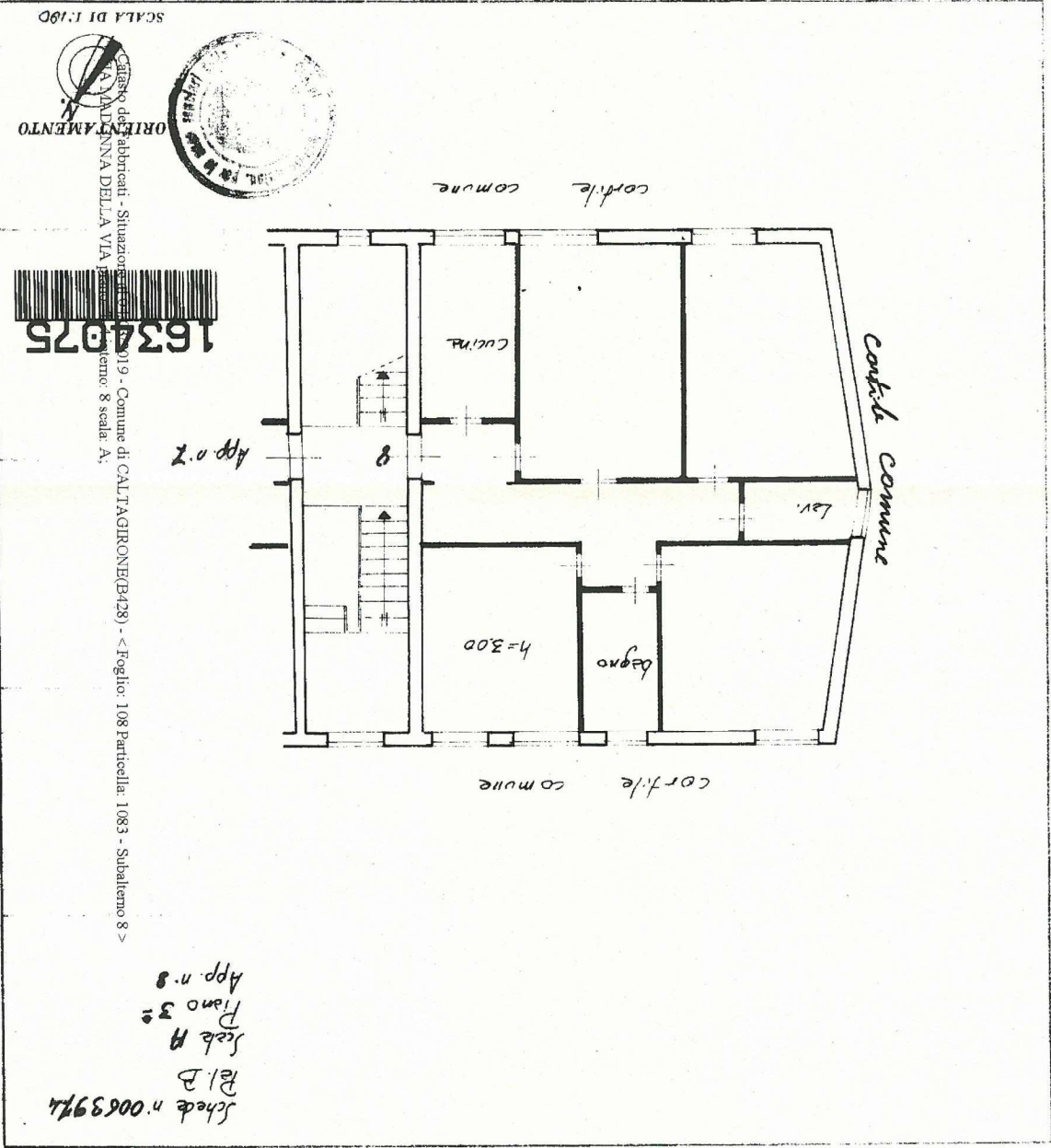

SCALA DI 1:100

ORIENTAMENTO

Indirizzo: Caltagirone - Situazione: 1083 - Suballemo 8 >  
Foglio: 108 Particella: 1083 - Suballemo 8 >  
Comune di CALTAGIRONE (B428) - n. 19 -  
1634075



1634075

(compilata dal Servizio Catasto)  
dell'I.A.C.P.  
iscritto all'Albo de  
della Provincia di  
30-1-70

*[Handwritten signature]*

SERVIZIO RISERVAIO PER LE ANNOTAZIONI D'UFFICIO

PROF. N. 1111

SPAZIO RISERVATO PER LE ANNOTAZIONI D'UFFICIO

DATA PROT. N.:

Firma: *[Signature]*

DATA: 20-9-70

della Provincia di *Colonna*

Iscritto all'Albo de *S*

*S.M. G.B. C.P.*

Compiata dal *Servizio Tecnico*

(Titolo, nome e cognome del tecnico)

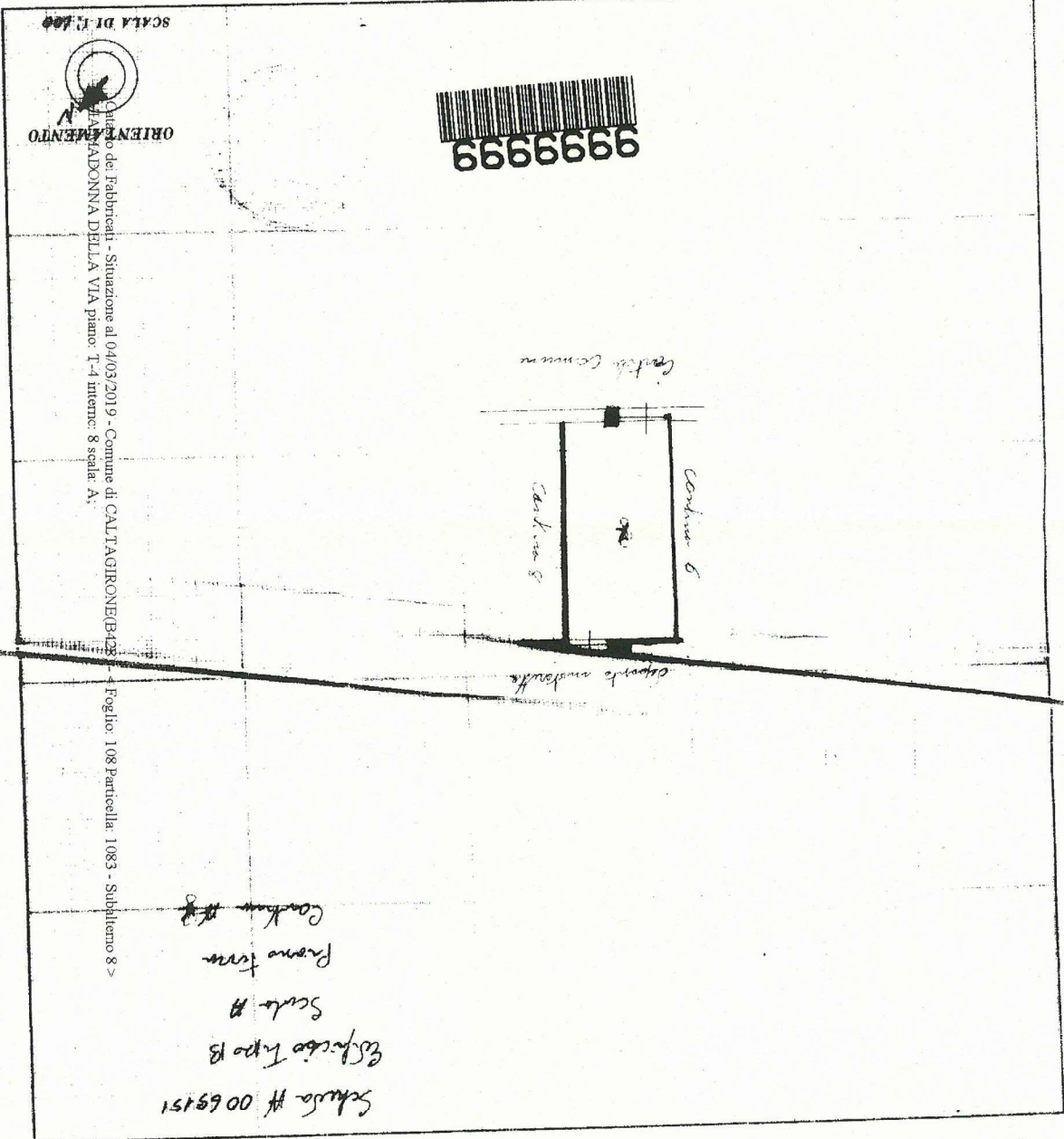

Allegata alla dichiarazione presentata all'Ufficio Tecnico Erariale di *Colonna*

Dir. *Colonna* con pr. *Colonna*

Planimetria dell'immobile situato nel Comune di *Coltagirone*

Via *Abbasone Sella Via*

IL DIRETTORE GENERALE DEL CATASTO E DEI SERVIZI TECNICI ERARIALI

**NUOVO CATASTO EDILIZIO URBANO**

MINISTERO DELLE FINANZE

20 Litre

Mod. B - Nuovo Catasto Edilizio Urbano