

Fotografie

























































































































Documentazione catastale



N=5010200

E=1522900

1 Particella: 529

Comune: MARZANO
Foglio: 1

Scala originale: 1:2000
Dimensione cornice: 776.000 x 552.000 metri

2-Ott-2020 10:13:6
Prot. n. T49449/2020

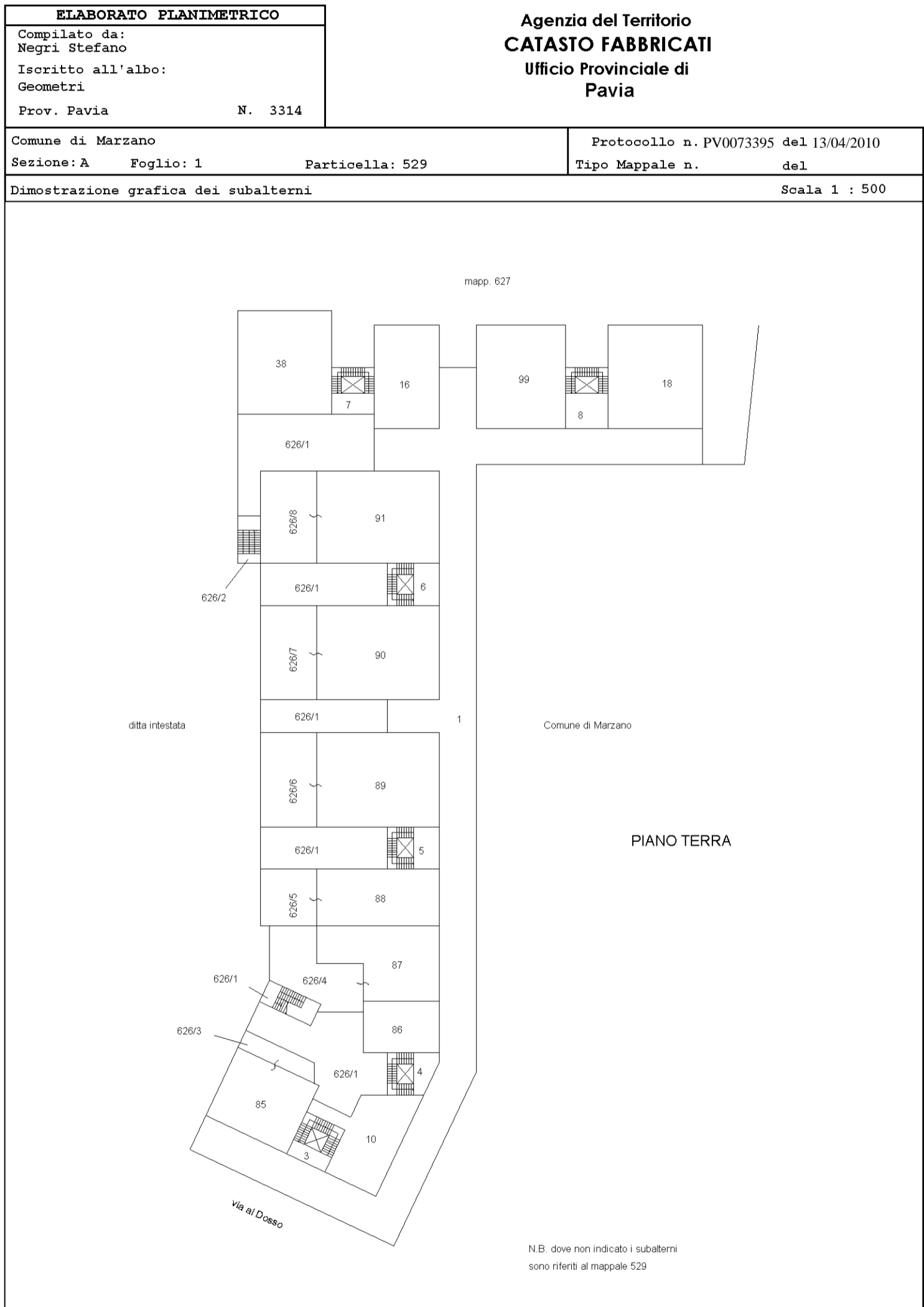

Visura per soggetto

Situazione degli atti informatizzati al 02/10/2020

Dati della richiesta	Denominazione: I.C.I.M.SPA CON SEDE IN TREZZANO SUL NAVIGLIO
Soggetto individuato	Terreni e Fabbricati siti in tutta la provincia di PAVIA I.C.I.M.SPA CON SEDE IN TREZZANO SUL NAVIGLIO C.F.: 02798850158

1. Unità Immobiliari site nel Comune di MARZANO(Codice E999) - Catasto dei Fabbricati

N.	DATI IDENTIFICATIVI				DATI DI CLASSAMENTO							ALTRE INFORMAZIONI	
	Sezione Urbana	Foglio	Particella	Sub	Zona Cens.	Micro Zona	Categoria	Classe	Consistenza	Superficie Catastale	Rendita	Indirizzo Dati derivanti da	Dati ulteriori
1	A	1	528				area urbana		15 m ²			VIA GIACOMO MATTEOTTI piano: T; COSTITUZIONE del 11/01/1999 in atti dal 11/01/1999 IN CORSO DI COSTRUZIONE (n. F00026.1/1999)	
2	A	1	529	10			C/1	1	66 m ²	Totale: 68 m ²	Euro 651,05	VIA GIACOMO MATTEOTTI piano: T; Variazione del 09/11/2015 - Inserimento in visura dei dati di superficie.	Annotazione
3	A	1	529	16			C/1	1	66 m ²	Totale: 63 m ²	Euro 651,05	VIA GIACOMO MATTEOTTI piano: T; Variazione del 09/11/2015 - Inserimento in visura dei dati di superficie.	Annotazione
4	A	1	529	27			A/3	3	5,5 vani	Totale: 108 m ² Totale escluse aree scoperte**: 97 m ²	Euro 241,44	PIAZZA I NOVEMBRE 1872 n. 2 piano: 1-S1; Variazione del 09/11/2015 - Inserimento in visura dei dati di superficie.	Annotazione
5	A	1	529	33			A/3	3	5,5 vani	Totale: 104 m ² Totale escluse aree scoperte**: 93 m ²	Euro 241,44	VIA GIACOMO MATTEOTTI piano: 1-S1; Variazione del 09/11/2015 - Inserimento in visura dei dati di superficie.	Annotazione
6	A	1	529	36			A/3	3	7,5 vani	Totale: 115 m ² Totale escluse aree scoperte**: 115 m ²	Euro 329,24	VIA GIACOMO MATTEOTTI piano: 2-S1; Variazione del 09/11/2015 - Inserimento in visura dei dati di superficie.	Annotazione
7	A	1	529	39			A/3	3	5,5 vani	Totale: 110 m ² Totale escluse aree scoperte**: 102 m ²	Euro 241,44	VIA GIACOMO MATTEOTTI piano: 1-S1; Variazione del 09/11/2015 - Inserimento in visura dei dati di superficie.	Annotazione

Visura per soggetto

Situazione degli atti informatizzati al 02/10/2020

8	A	1	529	41		A/3	3	5,5 vani	Totale: 98 m ² Totale escluse aree scoperte**: 98 m ²	Euro 241,44	VIA GIACOMO MATTEOTTI piano: 2-S1; Variazione del 09/11/2015 - Inserimento in visura dei dati di superficie.	Annotazione
9	A	1	529	42		A/3	3	6 vani	Totale: 147 m ² Totale escluse aree scoperte**: 147 m ²	Euro 263,39	VIA GIACOMO MATTEOTTI piano: 2-S1; Variazione del 09/11/2015 - Inserimento in visura dei dati di superficie.	Annotazione
10	A	1	529	47		A/3	2	3,5 vani	Totale: 65 m ² Totale escluse aree scoperte**: 65 m ²	Euro 131,95	VIA GIACOMO MATTEOTTI piano: 2-S1; Variazione del 09/11/2015 - Inserimento in visura dei dati di superficie.	Annotazione
11	A	1	529	49		C/6	2	40 m ²	Totale: 51 m ²	Euro 80,57	VIA GIACOMO MATTEOTTI piano: S1; Variazione del 09/11/2015 - Inserimento in visura dei dati di superficie.	Annotazione
12	A	1	529	50		C/6	2	38 m ²	Totale: 40 m ²	Euro 76,54	VIA GIACOMO MATTEOTTI piano: S1; Variazione del 09/11/2015 - Inserimento in visura dei dati di superficie.	Annotazione
13	A	1	529	51		C/6	2	35 m ²	Totale: 35 m ²	Euro 70,50	VIA GIACOMO MATTEOTTI piano: S1; Variazione del 09/11/2015 - Inserimento in visura dei dati di superficie.	Annotazione
14	A	1	529	52		C/6	2	30 m ²	Totale: 31 m ²	Euro 60,43	VIA GIACOMO MATTEOTTI piano: S1; Variazione del 09/11/2015 - Inserimento in visura dei dati di superficie.	Annotazione
15	A	1	529	53		C/6	2	127 m ²	Totale: 139 m ²	Euro 255,80	VIA GIACOMO MATTEOTTI piano: S1; Variazione del 09/11/2015 - Inserimento in visura dei dati di superficie.	Annotazione
16	A	1	529	54		C/6	2	35 m ²	Totale: 39 m ²	Euro 70,50	VIA GIACOMO MATTEOTTI piano: S1; Variazione del 09/11/2015 - Inserimento in visura dei dati di superficie.	Annotazione
17	A	1	529	55		C/6	2	51 m ²	Totale: 54 m ²	Euro 102,72	VIA GIACOMO MATTEOTTI piano: S1; Variazione del 09/11/2015 - Inserimento in visura dei dati di superficie.	Annotazione
18	A	1	529	56		C/6	2	35 m ²	Totale: 38 m ²	Euro 70,50	VIA GIACOMO MATTEOTTI piano: S1; Variazione del 09/11/2015 - Inserimento in visura dei dati di superficie.	Annotazione

Visura per soggetto

Situazione degli atti informatizzati al 02/10/2020

19	A	1	529	58		C/6	2	38 m ²	Totale: 42 m ²	Euro 76,54	VIA GIACOMO MATTEOTTI piano: S1; Variazione del 09/11/2015 - Inserimento in visura dei dati di superficie.	Annotazione
20	A	1	529	59		C/6	2	38 m ²	Totale: 41 m ²	Euro 76,54	VIA GIACOMO MATTEOTTI piano: S1; Variazione del 09/11/2015 - Inserimento in visura dei dati di superficie.	Annotazione
21	A	1	529	60		C/6	2	42 m ²	Totale: 47 m ²	Euro 84,60	VIA GIACOMO MATTEOTTI piano: S1; Variazione del 09/11/2015 - Inserimento in visura dei dati di superficie.	Annotazione
22	A	1	529	61		C/6	2	35 m ²	Totale: 38 m ²	Euro 70,50	VIA GIACOMO MATTEOTTI piano: S1; Variazione del 09/11/2015 - Inserimento in visura dei dati di superficie.	Annotazione
23	A	1	529	62		C/6	2	38 m ²	Totale: 40 m ²	Euro 76,54	VIA GIACOMO MATTEOTTI piano: S1; Variazione del 09/11/2015 - Inserimento in visura dei dati di superficie.	Annotazione
24	A	1	529	65		C/6	2	136 m ²	Totale: 142 m ²	Euro 273,93	VIA GIACOMO MATTEOTTI piano: S1; Variazione del 09/11/2015 - Inserimento in visura dei dati di superficie.	Annotazione
25	A	1	529	66		C/6	2	142 m ²	Totale: 147 m ²	Euro 286,01	VIA GIACOMO MATTEOTTI piano: S1; Variazione del 09/11/2015 - Inserimento in visura dei dati di superficie.	Annotazione
26	A	1	529	67		C/2	U	17 m ²	Totale: 22 m ²	Euro 16,68	VIA GIACOMO MATTEOTTI piano: S1; Variazione del 09/11/2015 - Inserimento in visura dei dati di superficie.	Annotazione
27	A	1	529	71		C/6	2	15 m ²	Totale: 18 m ²	Euro 30,21	VIA GIACOMO MATTEOTTI piano: S1; Variazione del 09/11/2015 - Inserimento in visura dei dati di superficie.	Annotazione
28	A	1	529	72		C/6	2	15 m ²	Totale: 18 m ²	Euro 30,21	VIA GIACOMO MATTEOTTI piano: S1; Variazione del 09/11/2015 - Inserimento in visura dei dati di superficie.	Annotazione
29	A	1	529	75		C/6	2	31 m ²	Totale: 34 m ²	Euro 62,44	VIA GIACOMO MATTEOTTI piano: S1; Variazione del 09/11/2015 - Inserimento in visura dei dati di superficie.	Annotazione

Visura per soggetto

Situazione degli atti informatizzati al 02/10/2020

30	A	1	529	76			C/6	2	15 m ²	Totale: 17 m ²	Euro 30,21	VIA GIACOMO MATTEOTTI piano: S1; Variazione del 09/11/2015 - Inserimento in visura dei dati di superficie.	Annotazione
31	A	1	529	82			C/6	2	28 m ²	Totale: 31 m ²	Euro 56,40	VIA GIACOMO MATTEOTTI piano: S1; Variazione del 09/11/2015 - Inserimento in visura dei dati di superficie.	Annotazione
32	A	1	529	83			C/6	2	28 m ²	Totale: 31 m ²	Euro 56,40	VIA GIACOMO MATTEOTTI piano: S1; Variazione del 09/11/2015 - Inserimento in visura dei dati di superficie.	Annotazione
33	A	1	536	6			C/6	2	95 m ²	Totale: 95 m ²	Euro 191,35	VIA AL DOSSO n. 16 piano: S1; Variazione del 09/11/2015 - Inserimento in visura dei dati di superficie.	Annotazione
34	A	1	538	17			C/6	2	79 m ²	Totale: 79 m ²	Euro 159,12	VIA VIDOLENGHI n. 31 piano: S1; Variazione del 09/11/2015 - Inserimento in visura dei dati di superficie.	Annotazione

- Immobile 2: Annotazione:** classamento e rendita non rettificati entro dodici mesi dalla data di iscrizione in atti della dichiarazione (d.m. 701/94)
- Immobile 3: Annotazione:** classamento e rendita non rettificati entro dodici mesi dalla data di iscrizione in atti della dichiarazione (d.m. 701/94)
- Immobile 4: Annotazione:** classamento e rendita non rettificati entro dodici mesi dalla data di iscrizione in atti della dichiarazione (d.m. 701/94)
- Immobile 5: Annotazione:** classamento e rendita non rettificati entro dodici mesi dalla data di iscrizione in atti della dichiarazione (d.m. 701/94)
- Immobile 6: Annotazione:** classamento e rendita non rettificati entro dodici mesi dalla data di iscrizione in atti della dichiarazione (d.m. 701/94)
- Immobile 7: Annotazione:** classamento e rendita non rettificati entro dodici mesi dalla data di iscrizione in atti della dichiarazione (d.m. 701/94)
- Immobile 8: Annotazione:** classamento e rendita non rettificati entro dodici mesi dalla data di iscrizione in atti della dichiarazione (d.m. 701/94)
- Immobile 9: Annotazione:** classamento e rendita non rettificati entro dodici mesi dalla data di iscrizione in atti della dichiarazione (d.m. 701/94)
- Immobile 10: Annotazione:** classamento e rendita non rettificati entro dodici mesi dalla data di iscrizione in atti della dichiarazione (d.m. 701/94)
- Immobile 11: Annotazione:** classamento e rendita non rettificati entro dodici mesi dalla data di iscrizione in atti della dichiarazione (d.m. 701/94)
- Immobile 12: Annotazione:** classamento e rendita non rettificati entro dodici mesi dalla data di iscrizione in atti della dichiarazione (d.m. 701/94)
- Immobile 13: Annotazione:** classamento e rendita non rettificati entro dodici mesi dalla data di iscrizione in atti della dichiarazione (d.m. 701/94)
- Immobile 14: Annotazione:** classamento e rendita non rettificati entro dodici mesi dalla data di iscrizione in atti della dichiarazione (d.m. 701/94)

Visura per soggetto

Situazione degli atti informatizzati al 02/10/2020

Immobilabile 15: Annotazione:	classamento e rendita non rettificati entro dodici mesi dalla data di iscrizione in atti della dichiarazione (d.m. 701/94)
Immobilabile 16: Annotazione:	classamento e rendita non rettificati entro dodici mesi dalla data di iscrizione in atti della dichiarazione (d.m. 701/94)
Immobilabile 17: Annotazione:	classamento e rendita non rettificati entro dodici mesi dalla data di iscrizione in atti della dichiarazione (d.m. 701/94)
Immobilabile 18: Annotazione:	classamento e rendita non rettificati entro dodici mesi dalla data di iscrizione in atti della dichiarazione (d.m. 701/94)
Immobilabile 19: Annotazione:	classamento e rendita non rettificati entro dodici mesi dalla data di iscrizione in atti della dichiarazione (d.m. 701/94)
Immobilabile 20: Annotazione:	classamento e rendita non rettificati entro dodici mesi dalla data di iscrizione in atti della dichiarazione (d.m. 701/94)
Immobilabile 21: Annotazione:	classamento e rendita non rettificati entro dodici mesi dalla data di iscrizione in atti della dichiarazione (d.m. 701/94)
Immobilabile 22: Annotazione:	classamento e rendita non rettificati entro dodici mesi dalla data di iscrizione in atti della dichiarazione (d.m. 701/94)
Immobilabile 23: Annotazione:	classamento e rendita non rettificati entro dodici mesi dalla data di iscrizione in atti della dichiarazione (d.m. 701/94)
Immobilabile 24: Annotazione:	classamento e rendita non rettificati entro dodici mesi dalla data di iscrizione in atti della dichiarazione (d.m. 701/94)
Immobilabile 25: Annotazione:	classamento e rendita non rettificati entro dodici mesi dalla data di iscrizione in atti della dichiarazione (d.m. 701/94)
Immobilabile 26: Annotazione:	classamento e rendita non rettificati entro dodici mesi dalla data di iscrizione in atti della dichiarazione (d.m. 701/94)
Immobilabile 27: Annotazione:	classamento e rendita non rettificati entro dodici mesi dalla data di iscrizione in atti della dichiarazione (d.m. 701/94)
Immobilabile 28: Annotazione:	classamento e rendita non rettificati entro dodici mesi dalla data di iscrizione in atti della dichiarazione (d.m. 701/94)
Immobilabile 29: Annotazione:	classamento e rendita non rettificati entro dodici mesi dalla data di iscrizione in atti della dichiarazione (d.m. 701/94)
Immobilabile 30: Annotazione:	classamento e rendita non rettificati entro dodici mesi dalla data di iscrizione in atti della dichiarazione (d.m. 701/94)
Immobilabile 31: Annotazione:	classamento e rendita non rettificati entro dodici mesi dalla data di iscrizione in atti della dichiarazione (d.m. 701/94)
Immobilabile 32: Annotazione:	classamento e rendita non rettificati entro dodici mesi dalla data di iscrizione in atti della dichiarazione (d.m. 701/94)
Immobilabile 33: Annotazione:	classamento e rendita non rettificati entro dodici mesi dalla data di iscrizione in atti della dichiarazione (d.m. 701/94)
Immobilabile 34: Annotazione:	classamento e rendita non rettificati entro dodici mesi dalla data di iscrizione in atti della dichiarazione (d.m. 701/94)

Totale: vani 39 m² 1330 Rendita: Euro 5.357,68

Visura per soggetto

Situazione degli atti informatizzati al 02/10/2020

Infestazione degli immobili indicati al n. 1

N.	DATI ANAGRAFICI	CODICE FISCALE	DIRITTI E ONERI REALI
1	I.C.I.M.SPA CON SEDE IN TREZZANO SUL NAVIGLIO	02798850158*	(1) Proprieta`
DATI DERIVANTI DA		SCRITTURA PRIVATA del 27/01/1999 Voltura in atti dal 06/07/1999 Repertorio n.: 122315 Rogante: DOTT CAPUTO Sede: MILANO Registrazione: UR Sede: MILANO n: 3051 del 12/02/1999 COMPRAVENDITA (n. 7976.1/1999)	

2. Unità Immobiliari site nel Comune di MARZANO(Codice E999) - Catasto dei Fabbricati

N.	DATI IDENTIFICATIVI				DATI DI CLASSAMENTO							ALTRE INFORMAZIONI	
	Sezione Urbana	Foglio	Particella	Sub	Zona Cens.	Micro Zona	Categoria	Classe	Consistenza	Superficie Catastale	Rendita	Indirizzo Dati derivanti da	Dati ulteriori
1	A	1	529	85			C/1	1	68 m ²	Totale: 70 m ²	Euro 670,77	VIA AL DOSSO piano: T; Variazione del 09/11/2015 - Inserimento in visura dei dati di superficie.	Annotazione
	A		626	3									
2	A	1	529	87			C/1	1	75 m ²	Totale: 75 m ²	Euro 739,82	VIA GIACOMO MATTEOTTI piano: T; Variazione del 09/11/2015 - Inserimento in visura dei dati di superficie.	Annotazione
	A		626	4									
3	A	1	529	89			C/1	1	115 m ²	Totale: 123 m ²	Euro 1.134,40	VIA GIACOMO MATTEOTTI n. SC piano: T; Variazione del 09/11/2015 - Inserimento in visura dei dati di superficie.	Annotazione
	A		626	6									
4	A	1	529	90			C/1	1	115 m ²	Totale: 118 m ²	Euro 1.134,40	VIA GIACOMO MATTEOTTI piano: T; Variazione del 09/11/2015 - Inserimento in visura dei dati di superficie.	Annotazione
	A		626	7									
5	A	1	529	91			C/1	1	115 m ²	Totale: 119 m ²	Euro 1.134,40	VIA GIACOMO MATTEOTTI piano: T; Variazione del 09/11/2015 - Inserimento in visura dei dati di superficie.	Annotazione
	A		626	8									
6	A	1	628				area urbana					VIA VIDOLENGHI piano: T; VARIAZIONE del 13/07/1999 in atti dal 13/07/1999 FRAZIONAMENTO E FUSIONE ULTIMAZIONE DI FABBRICATO URBANO (n. Z02332.1/1999)	

Visura per soggetto

Situazione degli atti informatizzati al 02/10/2020

7	A	1	630				area urbana					VIA VIDOLENGHI piano: T; VARIAZIONE del 13/07/1999 in atti dal 13/07/1999 FRAZIONAMENTO E FUSIONE ULTIMAZIONE DI FABBRICATO URBANO (n. Z02332.1/1999)
---	---	---	-----	--	--	--	-------------	--	--	--	--	--

Immobilabile 1: Annotazione: classamento e rendita non rettificati entro dodici mesi dalla data di iscrizione in atti della dichiarazione (d.m. 701/94)

Immobilabile 2: Annotazione: classamento e rendita non rettificati entro dodici mesi dalla data di iscrizione in atti della dichiarazione (d.m. 701/94)

Immobilabile 3: Annotazione: classamento e rendita non rettificati entro dodici mesi dalla data di iscrizione in atti della dichiarazione (d.m. 701/94)

Immobilabile 4: Annotazione: classamento e rendita non rettificati entro dodici mesi dalla data di iscrizione in atti della dichiarazione (d.m. 701/94)

Immobilabile 5: Annotazione: classamento e rendita non rettificati entro dodici mesi dalla data di iscrizione in atti della dichiarazione (d.m. 701/94)

Totale: m² 488 Rendita: Euro 4.813,79

Intestazione degli immobili indicati al n. 2

N.	DATI ANAGRAFICI	CODICE FISCALE	DIRITTI E ONERI REALI
1	I.C.I.M.SPA CON SEDE IN TREZZANO SUL NAVIGLIO	02798850158*	(1) Proprietà

3. Unità Immobiliari site nel Comune di MARZANO(Codice E999) - Catasto dei Fabbricati

N.	DATI IDENTIFICATIVI				DATI DI CLASSAMENTO							ALTRE INFORMAZIONI	
	Sezione Urbana	Foglio	Particella	Sub	Zona Cens.	Micro Zona	Categoria	Classe	Consistenza	Superficie Catastale	Rendita	Indirizzo Dati derivanti da	Dati ulteriori
1	A	1	529	93			A/3	3	5,5 vani	Totale: 98 m ² Totale escluse aree scoperte**: 98 m ²	Euro 241,44	VIA AL DOSSO piano: 1-S1; Variazione del 09/11/2015 - Inserimento in visura dei dati di superficie.	Annotazione
2	A	1	529	95			A/3	3	5,5 vani	Totale: 103 m ² Totale escluse aree scoperte**: 100 m ²	Euro 241,44	VIA AL DOSSO piano: 1-S1; Variazione del 09/11/2015 - Inserimento in visura dei dati di superficie.	Annotazione

Visura per soggetto

Situazione degli atti informatizzati al 02/10/2020

3	A	1	529	96			A/3	3	5,5 vani	Totale: 99 m ² Totale escluse aree scoperte**: 99 m ²	Euro 241,44	VIA AL DOSSO piano: 2-S1; Variazione del 09/11/2015 - Inserimento in visura dei dati di superficie.	Annotazione
---	---	---	-----	----	--	--	-----	---	----------	--	-------------	---	-------------

Immobile 1: Annotazione: classamento proposto e validato (d.m. 701/94)

Immobile 2: Annotazione: classamento proposto e validato (d.m. 701/94)

Immobile 3: Annotazione: classamento proposto e validato (d.m. 701/94)

Totale: vani 16,5 Rendita: Euro 724,32

Intestazione degli immobili indicati al n. 3

N.	DATI ANAGRAFICI	CODICE FISCALE	DIRITTI E ONERI REALI
1	I.C.I.M.SPA CON SEDE IN TREZZANO SUL NAVIGLIO	02798850158*	(1) Proprietà`

4. Unità Immobiliari site nel Comune di MARZANO(Codice E999) - Catasto dei Fabbricati

N.	DATI IDENTIFICATIVI				DATI DI CLASSAMENTO							ALTRE INFORMAZIONI	
	Sezione Urbana	Foglio	Particella	Sub	Zona Cens.	Micro Zona	Categoria	Classe	Consistenza	Superficie Catastale	Rendita	Indirizzo Dati derivanti da	Dati ulteriori
1	A	1	217	4			A/3	3	4,5 vani	Totale: 72 m ² Totale escluse aree scoperte**: 66 m ²	Euro 197,54	VIA VIDOLENGHI piano: T- S1; Variazione del 09/11/2015 - Inserimento in visura dei dati di superficie.	Annotazione
2	A	1	217	5			A/3	3	3,5 vani	Totale: 61 m ² Totale escluse aree scoperte**: 53 m ²	Euro 153,65	VIA VIDOLENGHI piano: T- S1; Variazione del 09/11/2015 - Inserimento in visura dei dati di superficie.	Annotazione
3	A	1	217	6			A/3	3	3,5 vani	Totale: 65 m ² Totale escluse aree scoperte**: 57 m ²	Euro 153,65	VIA VIDOLENGHI piano: T- S1; Variazione del 09/11/2015 - Inserimento in visura dei dati di superficie.	Annotazione
4	A	1	217	7			A/3	3	4,5 vani	Totale: 71 m ² Totale escluse aree scoperte**: 65 m ²	Euro 197,54	VIA VIDOLENGHI piano: T- S1; Variazione del 09/11/2015 - Inserimento in visura dei dati di superficie.	Annotazione

Visura per soggetto

Situazione degli atti informatizzati al 02/10/2020

5	A	1	217	8		A/3	3	4,5 vani	Totale: 68 m ² Totale escluse aree scoperte** : 65 m ²	Euro 197,54	VIA VIDOLENGHI piano: 1-S1; Variazione del 09/11/2015 - Inserimento in visura dei dati di superficie.	Annotazione
6	A	1	217	11		A/3	3	4,5 vani	Totale: 66 m ² Totale escluse aree scoperte** : 64 m ²	Euro 197,54	VIA VIDOLENGHI piano: 1-S1; Variazione del 09/11/2015 - Inserimento in visura dei dati di superficie.	Annotazione
7	A	1	217	12		A/3	3	4,5 vani	Totale: 91 m ² Totale escluse aree scoperte** : 88 m ²	Euro 197,54	VIA VIDOLENGHI piano: 2-3-S1; Variazione del 09/11/2015 - Inserimento in visura dei dati di superficie.	Annotazione
8	A	1	217	13		A/3	3	3,5 vani	Totale: 55 m ² Totale escluse aree scoperte** : 53 m ²	Euro 153,65	VIA VIDOLENGHI piano: 2-S1; Variazione del 09/11/2015 - Inserimento in visura dei dati di superficie.	Annotazione
9	A	1	217	16		A/3	3	4,5 vani	Totale: 72 m ² Totale escluse aree scoperte** : 66 m ²	Euro 197,54	VIA VIDOLENGHI piano: T- S1; Variazione del 09/11/2015 - Inserimento in visura dei dati di superficie.	Annotazione
10	A	1	217	18		A/3	3	3,5 vani	Totale: 65 m ² Totale escluse aree scoperte** : 57 m ²	Euro 153,65	VIA VIDOLENGHI piano: T- S1; Variazione del 09/11/2015 - Inserimento in visura dei dati di superficie.	Annotazione
11	A	1	217	20		A/3	3	4,5 vani	Totale: 68 m ² Totale escluse aree scoperte** : 65 m ²	Euro 197,54	VIA VIDOLENGHI piano: 1-S1; Variazione del 09/11/2015 - Inserimento in visura dei dati di superficie.	Annotazione
12	A	1	217	25		A/3	3	3,5 vani	Totale: 55 m ² Totale escluse aree scoperte** : 53 m ²	Euro 153,65	VIA VIDOLENGHI piano: 2-S1; Variazione del 09/11/2015 - Inserimento in visura dei dati di superficie.	Annotazione
13	A	1	217	27		A/3	3	4,5 vani	Totale: 89 m ² Totale escluse aree scoperte** : 86 m ²	Euro 197,54	VIA VIDOLENGHI piano: 2-3-S1; Variazione del 09/11/2015 - Inserimento in visura dei dati di superficie.	Annotazione
14	A	1	217	30		C/6	2	18 m ²	Totale: 21 m ²	Euro 36,26	VIA VIDOLENGHI piano: S1; Variazione del 09/11/2015 - Inserimento in visura dei dati di superficie.	Annotazione
15	A	1	217	31		C/6	2	18 m ²	Totale: 20 m ²	Euro 36,26	VIA VIDOLENGHI piano: S1; Variazione del 09/11/2015 - Inserimento in visura dei dati di superficie.	Annotazione
16	A	1	217	32		C/6	2	18 m ²	Totale: 20 m ²	Euro 36,26	VIA VIDOLENGHI piano: S1; Variazione del 09/11/2015 - Inserimento in visura dei dati di superficie.	Annotazione
17	A	1	217	33		C/6	2	18 m ²	Totale: 21 m ²	Euro 36,26	VIA VIDOLENGHI piano: S1; Variazione del 09/11/2015 - Inserimento in visura dei dati di superficie.	Annotazione
18	A	1	217	34		C/6	2	18 m ²	Totale: 21 m ²	Euro 36,26	VIA VIDOLENGHI piano: S1; Variazione del 09/11/2015 - Inserimento in visura dei dati di superficie.	Annotazione

Visura per soggetto

Situazione degli atti informatizzati al 02/10/2020

19	A	1	217	35		C/6	2	18 m ²	Totale: 20 m ²	Euro 36,26	VIA VIDOLENGHI piano: S1; Variazione del 09/11/2015 - Inserimento in visura dei dati di superficie.	Annotazione
20	A	1	217	36		C/6	2	18 m ²	Totale: 20 m ²	Euro 36,26	VIA VIDOLENGHI piano: S1; Variazione del 09/11/2015 - Inserimento in visura dei dati di superficie.	Annotazione
21	A	1	217	37		C/6	2	18 m ²	Totale: 21 m ²	Euro 36,26	VIA VIDOLENGHI piano: S1; Variazione del 09/11/2015 - Inserimento in visura dei dati di superficie.	Annotazione
22	A	1	217	38		C/6	2	24 m ²	Totale: 28 m ²	Euro 48,34	VIA VIDOLENGHI piano: S1; Variazione del 09/11/2015 - Inserimento in visura dei dati di superficie.	Annotazione
23	A	1	217	39		C/6	2	15 m ²	Totale: 19 m ²	Euro 30,21	VIA VIDOLENGHI piano: S1; Variazione del 09/11/2015 - Inserimento in visura dei dati di superficie.	Annotazione
24	A	1	217	40		C/6	2	15 m ²	Totale: 19 m ²	Euro 30,21	VIA VIDOLENGHI piano: S1; Variazione del 09/11/2015 - Inserimento in visura dei dati di superficie.	Annotazione
25	A	1	217	41		C/6	2	29 m ²	Totale: 35 m ²	Euro 58,41	VIA VIDOLENGHI piano: S1; Variazione del 09/11/2015 - Inserimento in visura dei dati di superficie.	Annotazione
26	A	1	217	43		C/6	2	18 m ²	Totale: 20 m ²	Euro 36,26	VIA VIDOLENGHI piano: S1; Variazione del 09/11/2015 - Inserimento in visura dei dati di superficie.	Annotazione
27	A	1	217	44		C/6	2	18 m ²	Totale: 20 m ²	Euro 36,26	VIA VIDOLENGHI piano: S1; Variazione del 09/11/2015 - Inserimento in visura dei dati di superficie.	Annotazione
28	A	1	217	45		C/6	2	18 m ²	Totale: 21 m ²	Euro 36,26	VIA VIDOLENGHI piano: S1; Variazione del 09/11/2015 - Inserimento in visura dei dati di superficie.	Annotazione
29	A	1	217	46		C/6	2	18 m ²	Totale: 21 m ²	Euro 36,26	VIA VIDOLENGHI piano: S1; Variazione del 09/11/2015 - Inserimento in visura dei dati di superficie.	Annotazione
30	A	1	217	47		C/6	2	18 m ²	Totale: 20 m ²	Euro 36,26	VIA VIDOLENGHI piano: S1; Variazione del 09/11/2015 - Inserimento in visura dei dati di superficie.	Annotazione
31	A	1	217	48		C/6	2	18 m ²	Totale: 20 m ²	Euro 36,26	VIA VIDOLENGHI piano: S1; Variazione del 09/11/2015 - Inserimento in visura dei dati di superficie.	Annotazione
32	A	1	217	49		C/6	2	18 m ²	Totale: 21 m ²	Euro 36,26	VIA VIDOLENGHI piano: S1; Variazione del 09/11/2015 - Inserimento in visura dei dati di superficie.	Annotazione

Visura per soggetto

Situazione degli atti informatizzati al 02/10/2020

33	A	1	217	50			C/6	2	24 m ²	Totale: 28 m ²	Euro 48,34	VIA VIDOLENGHI piano: S1; Variazione del 09/11/2015 - Inserimento in visura dei dati di superficie.	Annotazione
----	---	---	-----	----	--	--	-----	---	-------------------	---------------------------	------------	---	-------------

- Immobile 1: Annotazione:** classamento e rendita non rettificati entro dodici mesi dalla data di iscrizione in atti della dichiarazione (d.m. 701/94)
- Immobile 2: Annotazione:** classamento e rendita non rettificati entro dodici mesi dalla data di iscrizione in atti della dichiarazione (d.m. 701/94)
- Immobile 3: Annotazione:** classamento e rendita non rettificati entro dodici mesi dalla data di iscrizione in atti della dichiarazione (d.m. 701/94)
- Immobile 4: Annotazione:** classamento e rendita non rettificati entro dodici mesi dalla data di iscrizione in atti della dichiarazione (d.m. 701/94)
- Immobile 5: Annotazione:** classamento e rendita validati (d.m. 701/94)
- Immobile 6: Annotazione:** classamento e rendita validati (d.m. 701/94)
- Immobile 7: Annotazione:** classamento e rendita validati (d.m. 701/94)
- Immobile 8: Annotazione:** classamento e rendita non rettificati entro dodici mesi dalla data di iscrizione in atti della dichiarazione (d.m. 701/94)
- Immobile 9: Annotazione:** classamento e rendita non rettificati entro dodici mesi dalla data di iscrizione in atti della dichiarazione (d.m. 701/94)
- Immobile 10: Annotazione:** classamento e rendita non rettificati entro dodici mesi dalla data di iscrizione in atti della dichiarazione (d.m. 701/94)
- Immobile 11: Annotazione:** classamento e rendita validati (d.m. 701/94)
- Immobile 12: Annotazione:** classamento e rendita non rettificati entro dodici mesi dalla data di iscrizione in atti della dichiarazione (d.m. 701/94)
- Immobile 13: Annotazione:** classamento e rendita validati (d.m. 701/94)
- Immobile 14: Annotazione:** classamento e rendita non rettificati entro dodici mesi dalla data di iscrizione in atti della dichiarazione (d.m. 701/94)
- Immobile 15: Annotazione:** classamento e rendita non rettificati entro dodici mesi dalla data di iscrizione in atti della dichiarazione (d.m. 701/94)
- Immobile 16: Annotazione:** classamento e rendita non rettificati entro dodici mesi dalla data di iscrizione in atti della dichiarazione (d.m. 701/94)
- Immobile 17: Annotazione:** classamento e rendita non rettificati entro dodici mesi dalla data di iscrizione in atti della dichiarazione (d.m. 701/94)
- Immobile 18: Annotazione:** classamento e rendita non rettificati entro dodici mesi dalla data di iscrizione in atti della dichiarazione (d.m. 701/94)
- Immobile 19: Annotazione:** classamento e rendita non rettificati entro dodici mesi dalla data di iscrizione in atti della dichiarazione (d.m. 701/94)
- Immobile 20: Annotazione:** classamento e rendita non rettificati entro dodici mesi dalla data di iscrizione in atti della dichiarazione (d.m. 701/94)
- Immobile 21: Annotazione:** classamento e rendita non rettificati entro dodici mesi dalla data di iscrizione in atti della dichiarazione (d.m. 701/94)
- Immobile 22: Annotazione:** classamento e rendita non rettificati entro dodici mesi dalla data di iscrizione in atti della dichiarazione (d.m. 701/94)
- Immobile 23: Annotazione:** classamento e rendita non rettificati entro dodici mesi dalla data di iscrizione in atti della dichiarazione (d.m. 701/94)

Visura per soggetto

Situazione degli atti informatizzati al 02/10/2020

Data: 02/10/2020 - Ora: 10.24.25

Segue

Visura n.: T55334 Pag: 12

- Immobilabile 24: Annotazione:** classamento e rendita non rettificati entro dodici mesi dalla data di iscrizione in atti della dichiarazione (d.m. 701/94)
- Immobilabile 25: Annotazione:** classamento e rendita non rettificati entro dodici mesi dalla data di iscrizione in atti della dichiarazione (d.m. 701/94)
- Immobilabile 26: Annotazione:** classamento e rendita non rettificati entro dodici mesi dalla data di iscrizione in atti della dichiarazione (d.m. 701/94)
- Immobilabile 27: Annotazione:** classamento e rendita non rettificati entro dodici mesi dalla data di iscrizione in atti della dichiarazione (d.m. 701/94)
- Immobilabile 28: Annotazione:** classamento e rendita non rettificati entro dodici mesi dalla data di iscrizione in atti della dichiarazione (d.m. 701/94)
- Immobilabile 29: Annotazione:** classamento e rendita non rettificati entro dodici mesi dalla data di iscrizione in atti della dichiarazione (d.m. 701/94)
- Immobilabile 30: Annotazione:** classamento e rendita non rettificati entro dodici mesi dalla data di iscrizione in atti della dichiarazione (d.m. 701/94)
- Immobilabile 31: Annotazione:** classamento e rendita non rettificati entro dodici mesi dalla data di iscrizione in atti della dichiarazione (d.m. 701/94)
- Immobilabile 32: Annotazione:** classamento e rendita non rettificati entro dodici mesi dalla data di iscrizione in atti della dichiarazione (d.m. 701/94)
- Immobilabile 33: Annotazione:** classamento e rendita non rettificati entro dodici mesi dalla data di iscrizione in atti della dichiarazione (d.m. 701/94)

Totale: vani 53,5 m² 377 Rendita: Euro 3.107,98

Intestazione degli immobili indicati al n. 4

N.	DATI ANAGRAFICI	CODICE FISCALE	DIRITTI E ONERI REALI
1	I.C.I.M.SPA CON SEDE IN TREZZANO SUL NAVIGLIO	02798850158*	(1) Proprieta`

5. Unità Immobiliari site nel Comune di MARZANO(Codice E999) - Catasto dei Fabbricati

N.	DATI IDENTIFICATIVI				DATI DI CLASSAMENTO						ALTRE INFORMAZIONI		
	Sezione Urbana	Foglio	Particella	Sub	Zona Cens.	Micro Zona	Categoria	Classe	Consistenza	Superficie Catastale	Rendita	Indirizzo Dati derivanti da	Dati ulteriori
1	A	1	529	99			D/8				Euro 974,28	VIA GIACOMO MATTEOTTI piano: T; VARIAZIONE NEL CLASSAMENTO del 11/12/2006 protocollo n. PV0236184 in atti dal 11/12/2006 VARIAZIONE DI CLASSAMENTO (n. 79358.1/2006)	Annotazione

Visura per soggetto

Situazione degli atti informatizzati al 02/10/2020

Immobile 1: Annotazione: classamento e rendita validati (d.m. 701/94)

Intestazione degli immobili indicati al n. 5

N.	DATI ANAGRAFICI	CODICE FISCALE	DIRITTI E ONERI REALI
1	I.C.I.M.SPA CON SEDE IN TREZZANO SUL NAVIGLIO	02798850158*	(1) Proprieta`

Totale Generale: vani 109 m² 2195 Rendita: Euro 14.978,05

Unità immobiliari n. 78

Tributi erariali: Euro 7,20

Visura telematica

* Codice Fiscale Validato in Anagrafe Tributaria

** Si intendono escluse le "superfici di balconi, terrazzi e aree scoperte pertinenziali e accessorie, comunicanti o non comunicanti"
(cfr. Provvedimento del Direttore dell'Agenzia delle Entrate 29 marzo 2013).

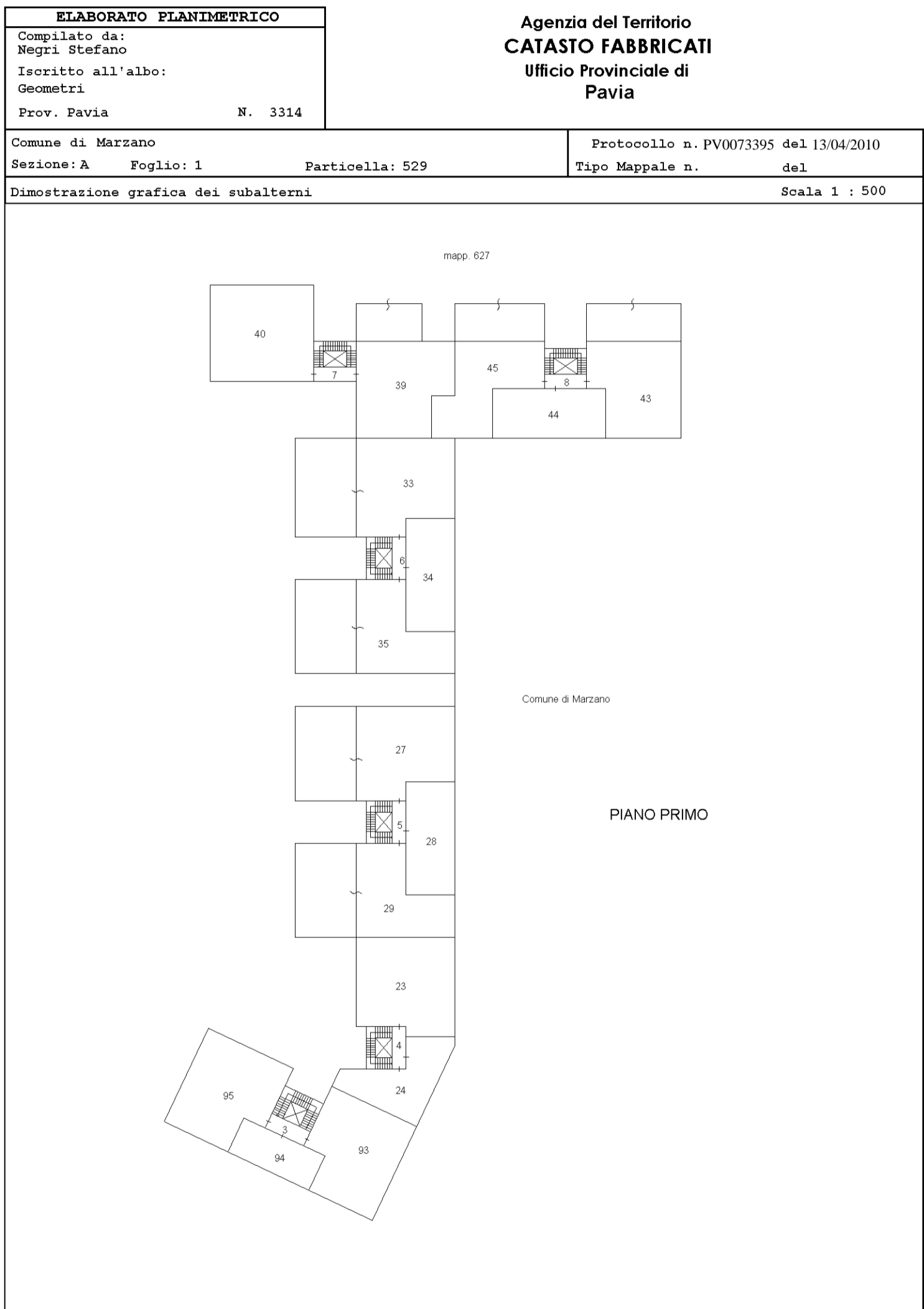

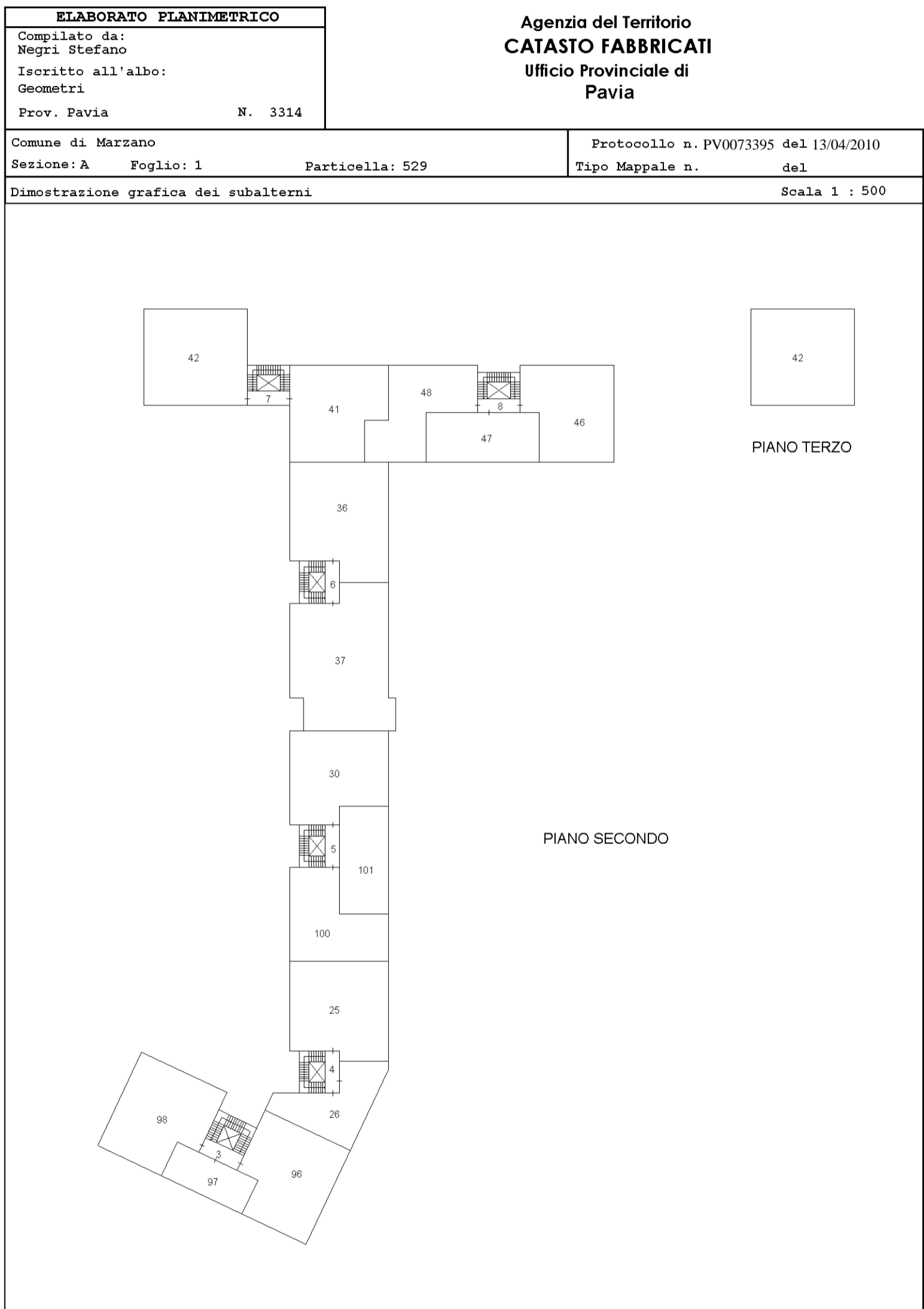

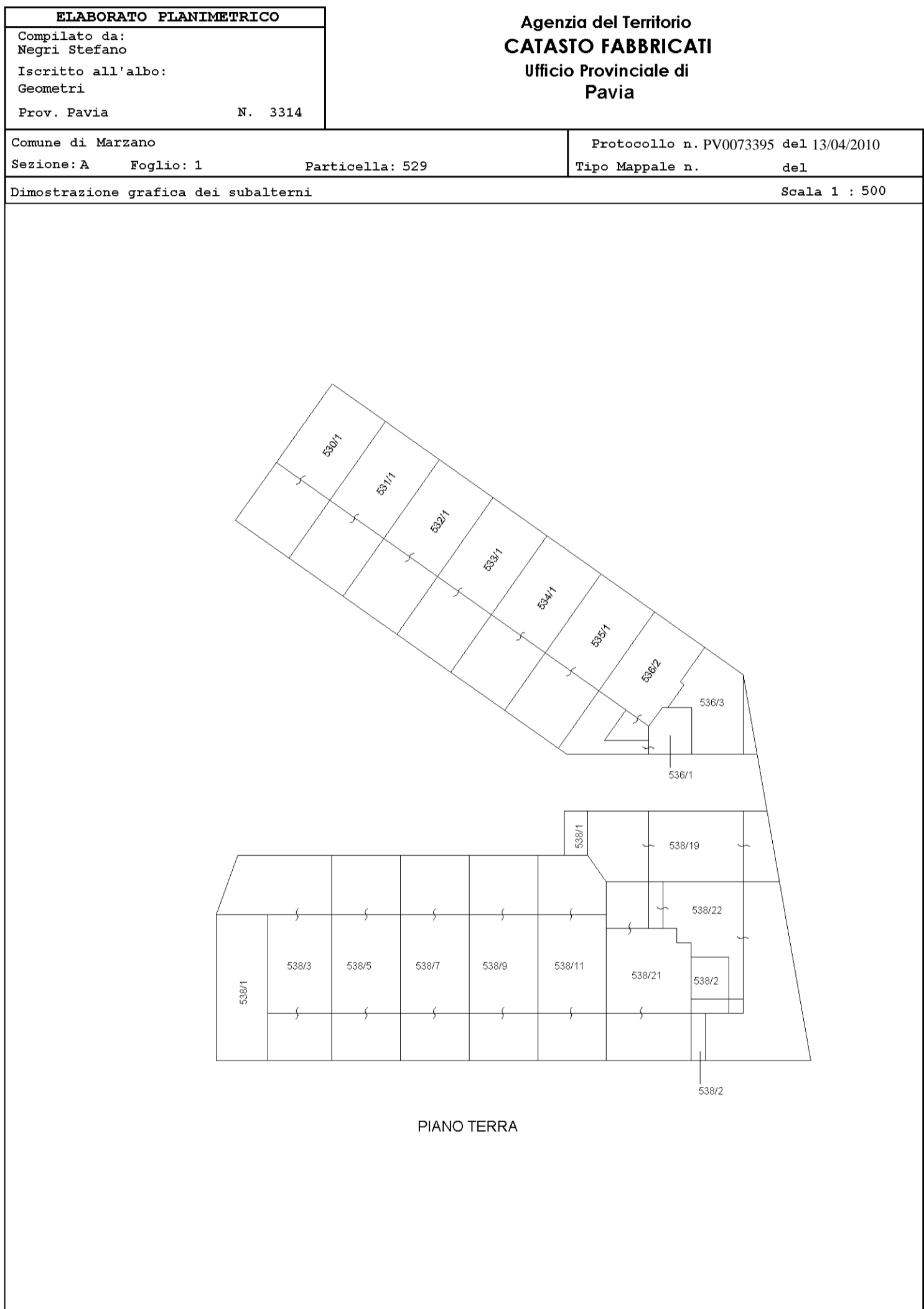

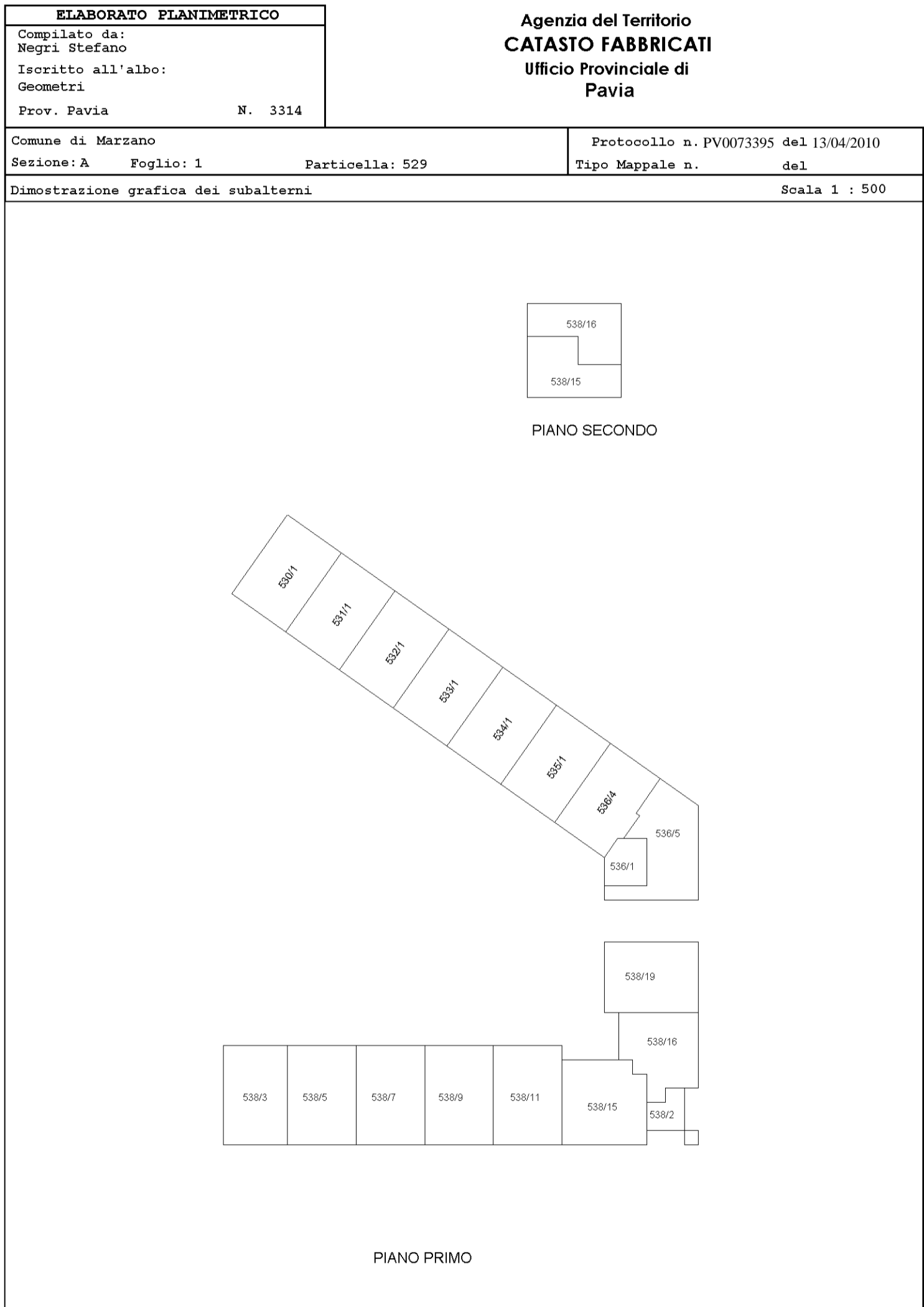

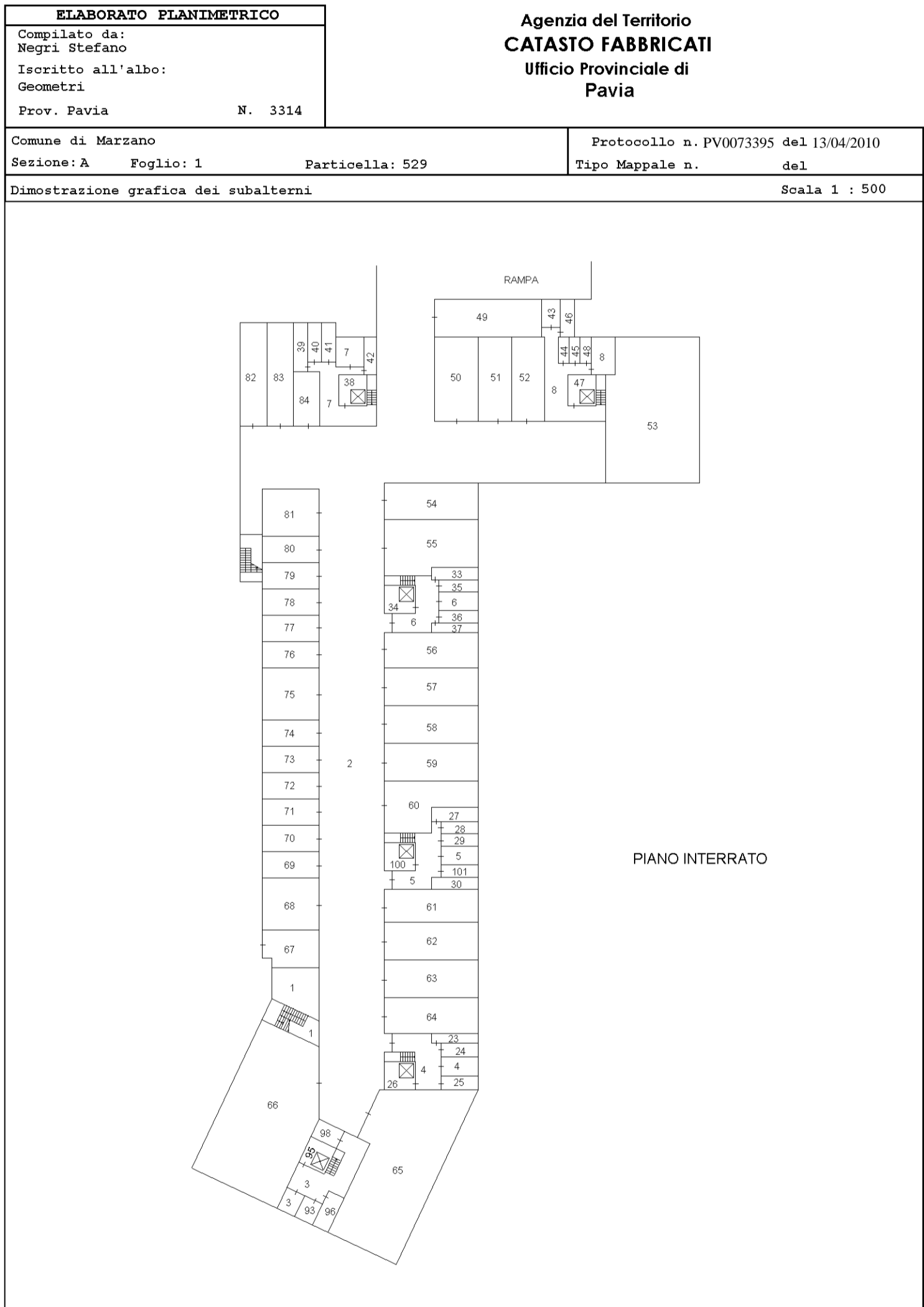

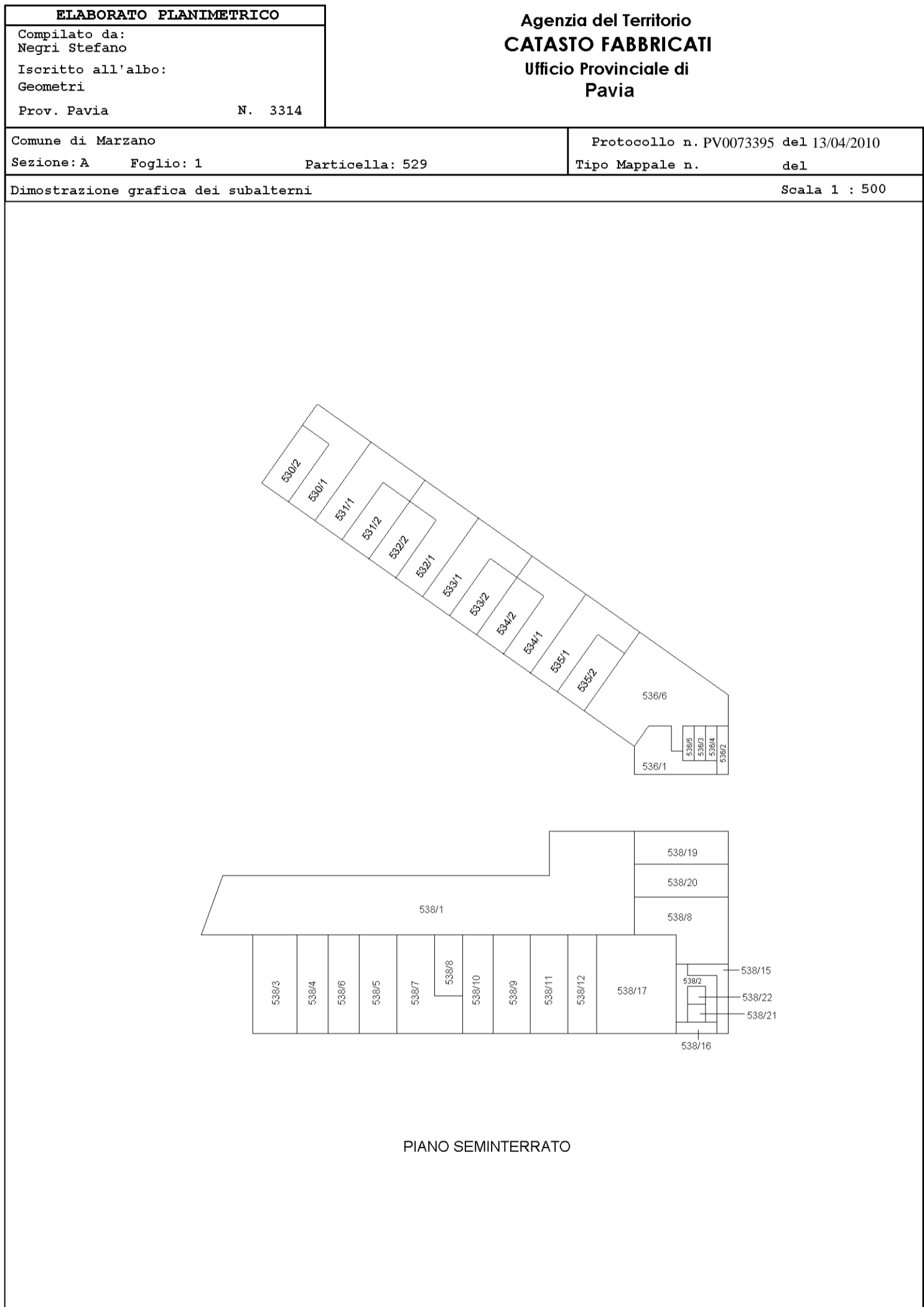

Data: 23/03/2022 - n. T356856 - Richiedente: Telematico
Totale schede: 1 - Formato di acquisizione: A3(297x420) - Formato stampa richiesto: A3(297x420) - Fattore di scala non utilizzabile
Ultima planimetria in atti

Agenzia del Territorio
CATASTO FABBRICATI
Ufficio provinciale di Pavia

ELABORATO PLANIMETRICO	Compilato da: Castellani Paolo	Iscritto all'albo: Architetti	Prov. Piacenza	N. 143
Comune di Marzano	Sezione: A	Foglio: 1	Particella: 217	Protocollo n. PV0021897 del 10/02/2006
Dimostrazione grafica dei subalterni			Tipo Mappale n. 15069 del 01/02/2006 Scala 1 : 500	

PIANO SEMINTERRATO

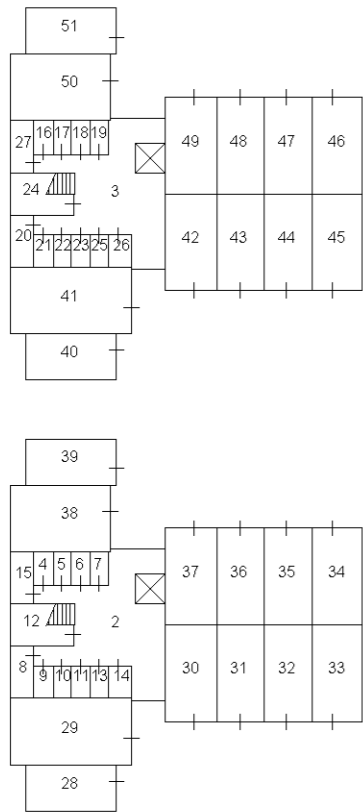

PIANO TERRA

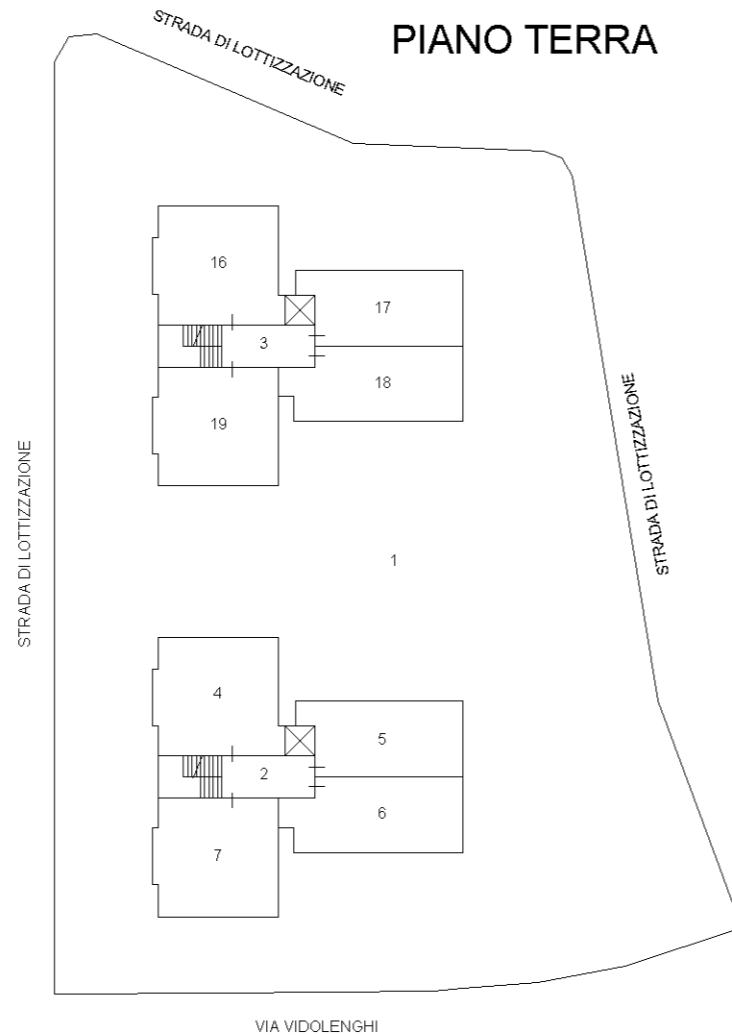

PIANO PRIMO

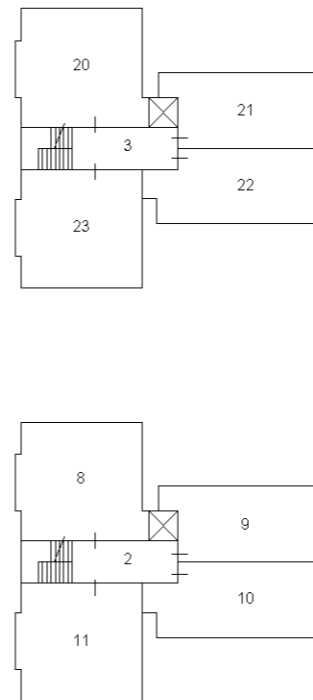

PIANO SECONDO

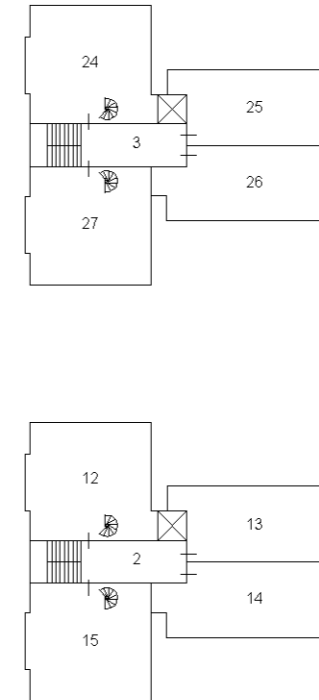

PIANO TERZO

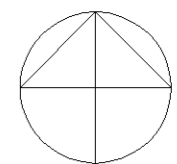

Data: 23/03/2022 - n. T356856 - Richiedente: Telematico

**Agenzia del Territorio
CATASTO FABBRICATI**
Ufficio provinciale di
Pavia

Dichiarazione protocollo n. PV0021897 del 10/02/2006
Planimetria di u.i.u. in Comune di Marzano
Via Vidolenghi
civ.

Identificativi Catastali:
Sezione: A
Foglio: 1
Particella: 217
Subalterno: 4

Compilata da:
Castellani Paolo
Iscritto all'albo:
Architetti
Prov. Piacenza
N. 143

Scala 1: 200

n.1

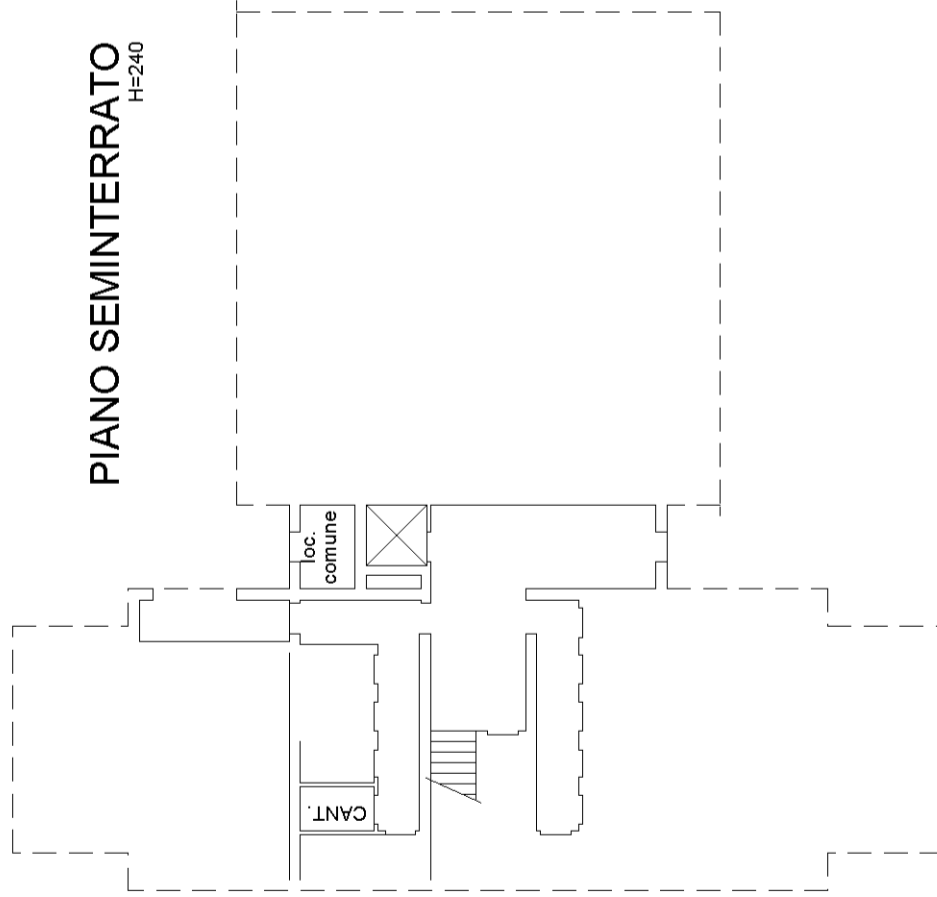

PIANO SEMINTERRATO
H=240

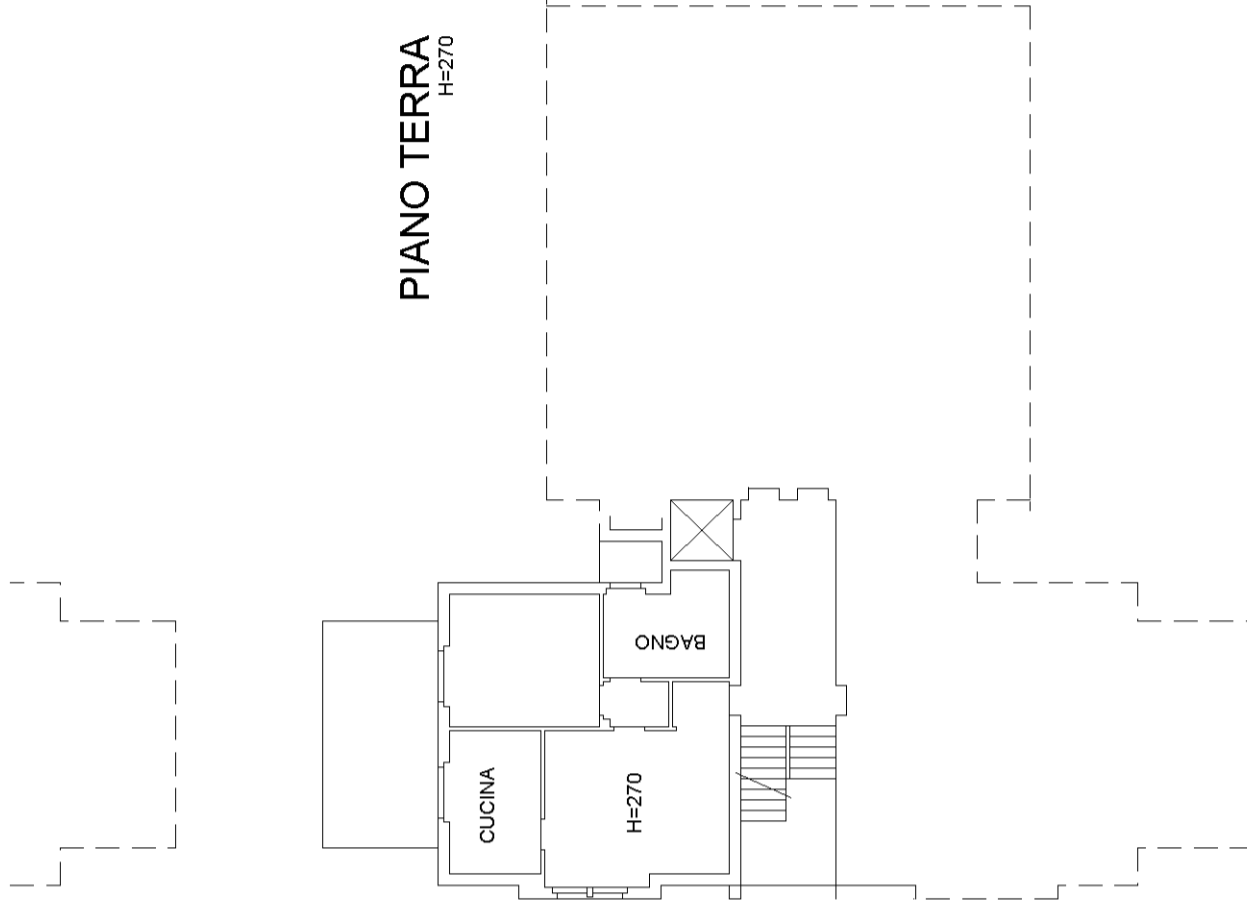

PIANO TERRA
H=270

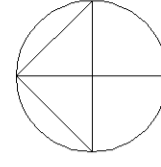

**Agenzia del Territorio
CATASTO FABBRICATI
Ufficio Provinciale di
Pavia**

Dichiarazione protocollo n. PV0021897 del 10/02/2006	
Planimetria di u.i.u. in Comune di Marzano	
Via Vidolenghi civ.	
Identificativi Catastali:	Compilata da: Castellani Paolo
Sezione: A	Iscritto all'albo: Architetti
Foglio: 1	Prov. Piacenza N. 143
Particella: 217	
Subalterno: 30	

Scheda n. 1 Scala 1:200

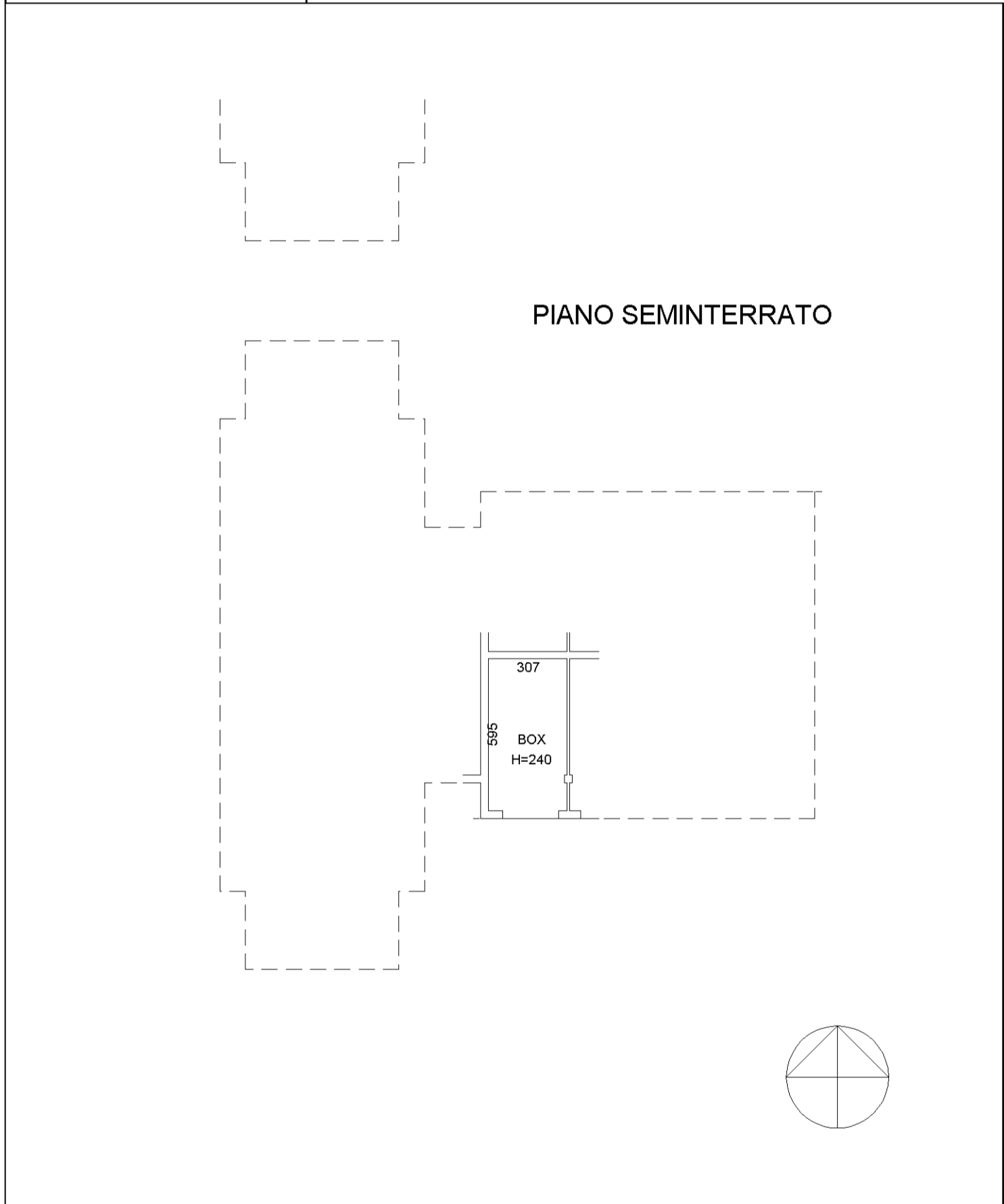

Agenzia del Territorio
CATASTO FABBRICATI
Ufficio provinciale di
Pavia

Dichiarazione protocollo n. PV0021897 del 10/02/2006
Planimetria di u.i.u. in Comune di Marzano
Via Vidolenghi
civ.

Identificativi Catastali:
Sezione: A
Foglio: 1
Particella: 217
Subalterno: 5

Compilata da:
Castellani Paolo
Iscritto all'albo:
Architetti
Prov. Piacenza
N. 143

Scala 1:200

n.1



PIANO SEMINTERRATO
H=240

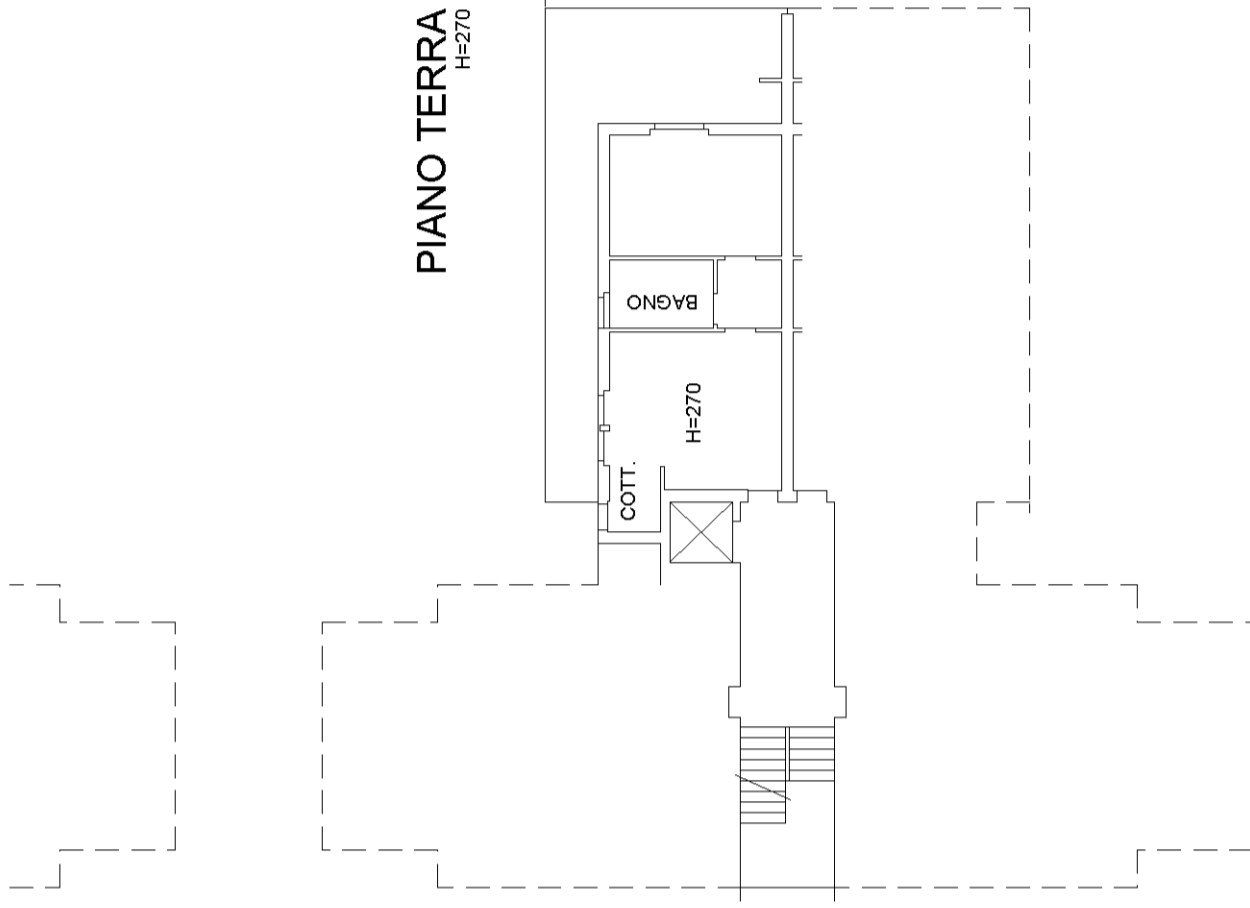

PIANO TERRA
H=270

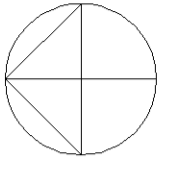

**Agenzia del Territorio
CATASTO FABBRICATI
Ufficio Provinciale di
Pavia**

Dichiarazione protocollo n° PV0021897 del 10/02/2006	
Planimetria di u.i.u. in Comune di Marzano	
Via Vidolenghi civ.	
Identificativi Catastali:	Compilata da: Castellani Paolo
Sezione: A	Iscritto all'albo: Architetti
Foglio: 1	Prov. Piacenza N. 143
Particella: 217	
Subalterno: 31	

Scheda n. 1 Scala 1:200

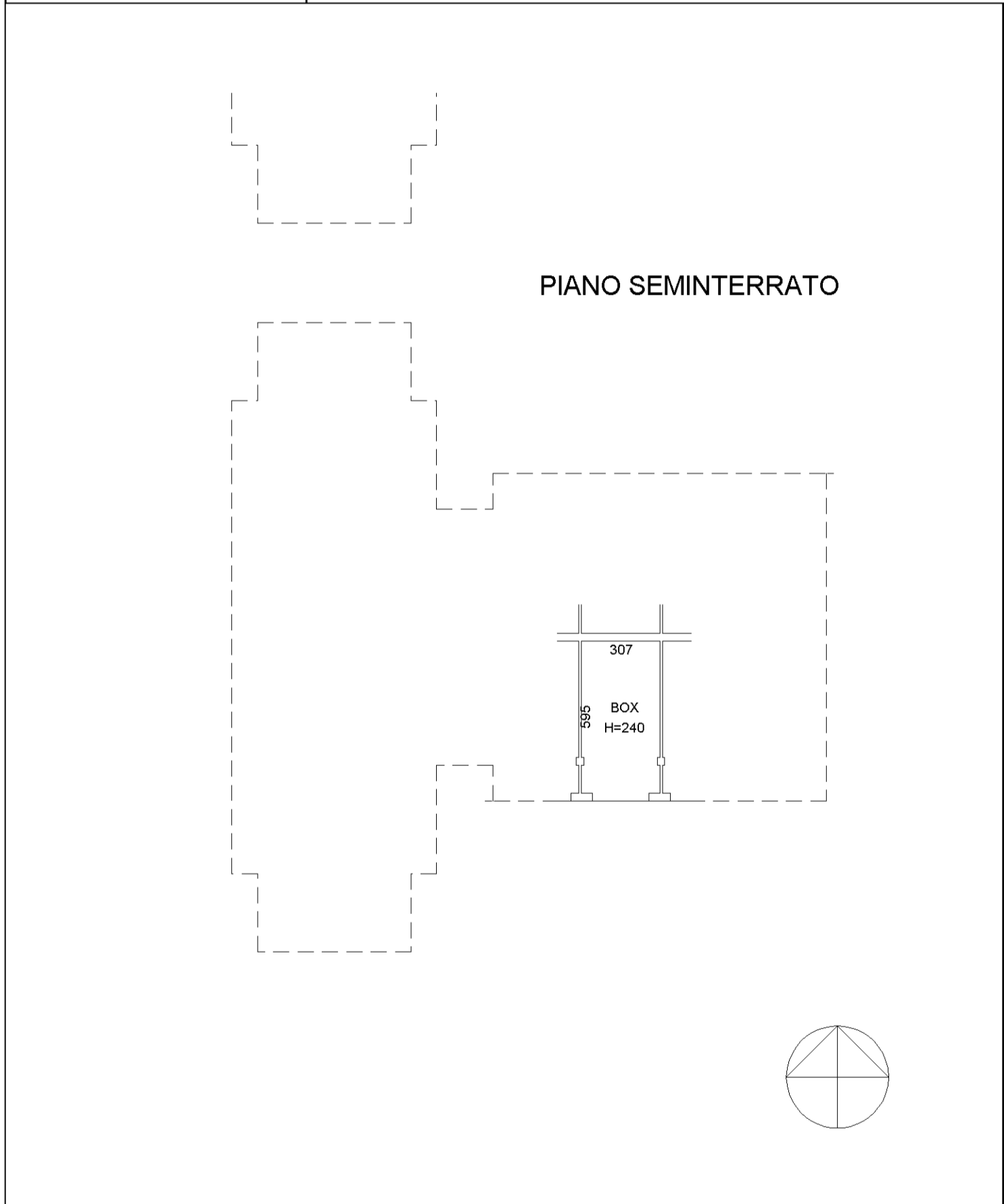

**Agenzia del Territorio
CATASTO FABBRICATI**
Ufficio provinciale di
Pavia

Dichiarazione protocollo n. PV0021897 del 10/02/2006
Planimetria di u.i.u. in Comune di Marzano
Via Vidolenghi civ.

Identificativi Catastali:
Sezione: A
Foglio: 1
Particella: 217
Subalterno: 6

Compilata da:
Castellani Paolo
Iscritto all'albo:
Architetti
Prov. Piacenza N. 143

Scala 1:200

n.1

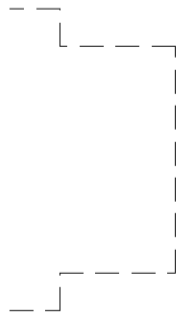
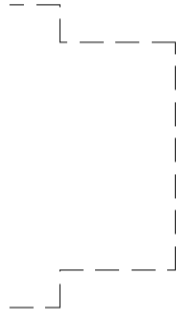

PIANO SEMINTERRATO H=240

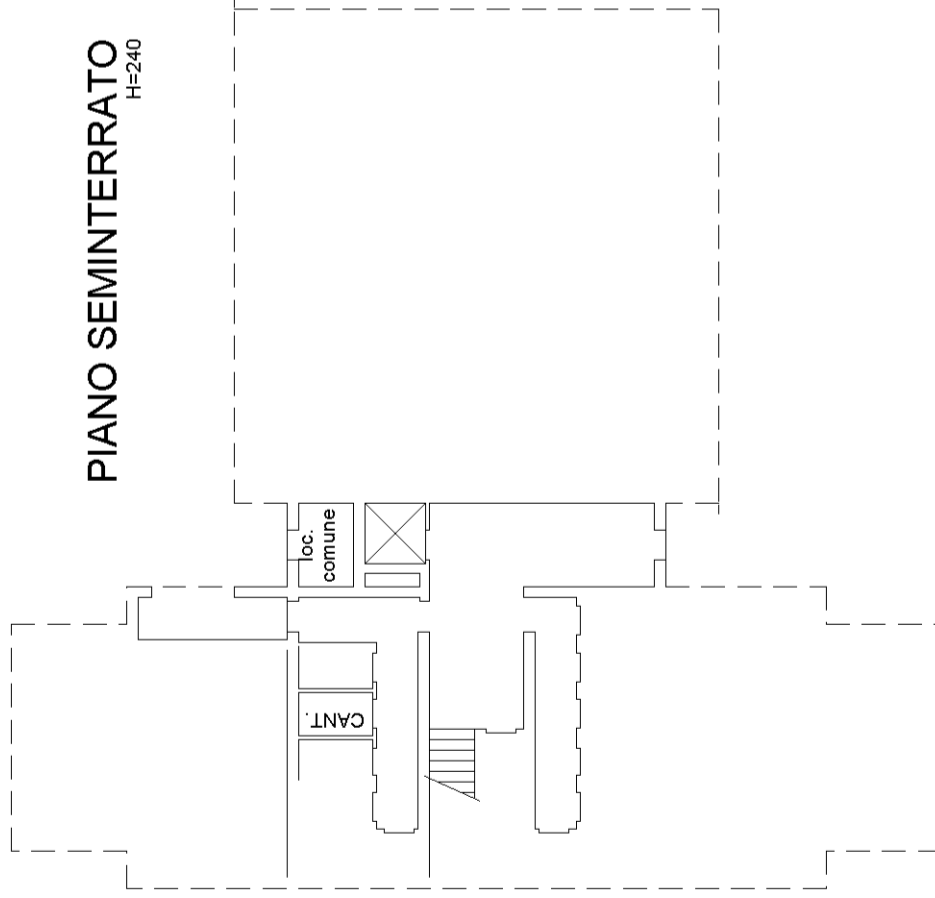

PIANO TERRA H=270

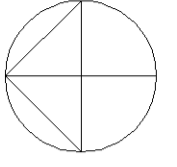
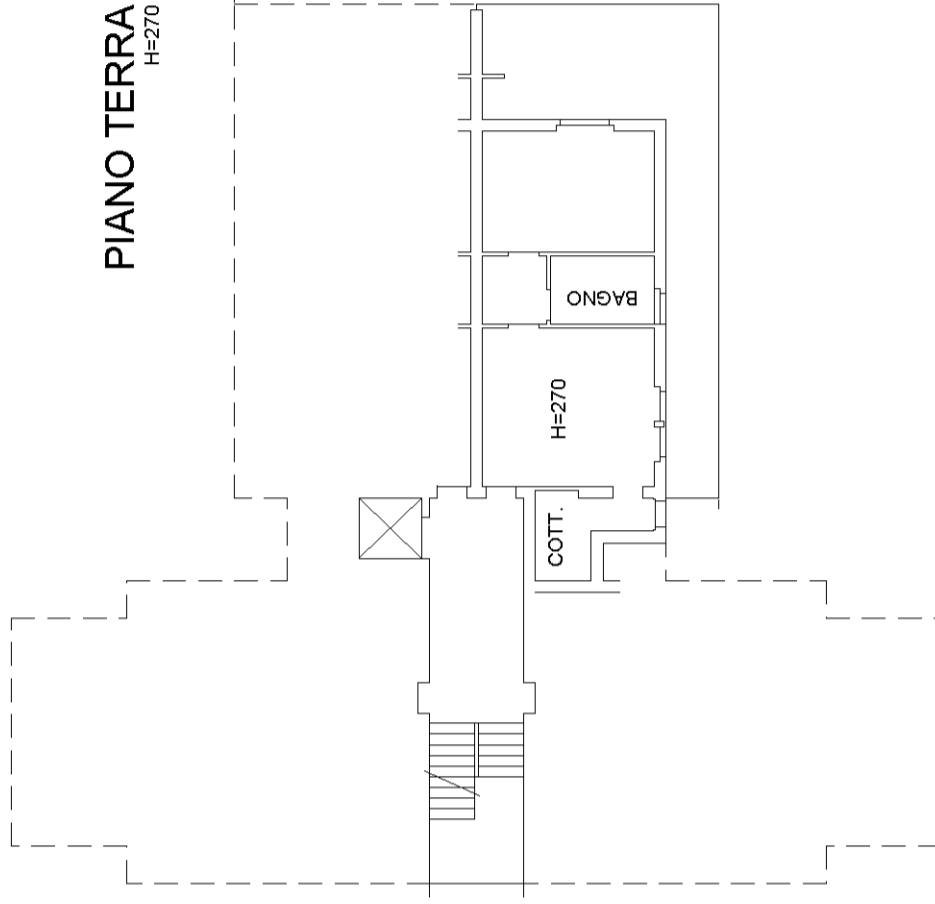

**Agenzia del Territorio
CATASTO FABBRICATI
Ufficio Provinciale di
Pavia**

Dichiarazione protocollo n° PV0021897 del 10/02/2006	
Planimetria di u.i.u. in Comune di Marzano	
Via Vidolenghi civ.	
Identificativi Catastali:	Compilata da: Castellani Paolo
Sezione: A	Iscritto all'albo: Architetti
Foglio: 1	Prov. Piacenza N. 143
Particella: 217	
Subalterno: 32	

Scheda n. 1 Scala 1:200

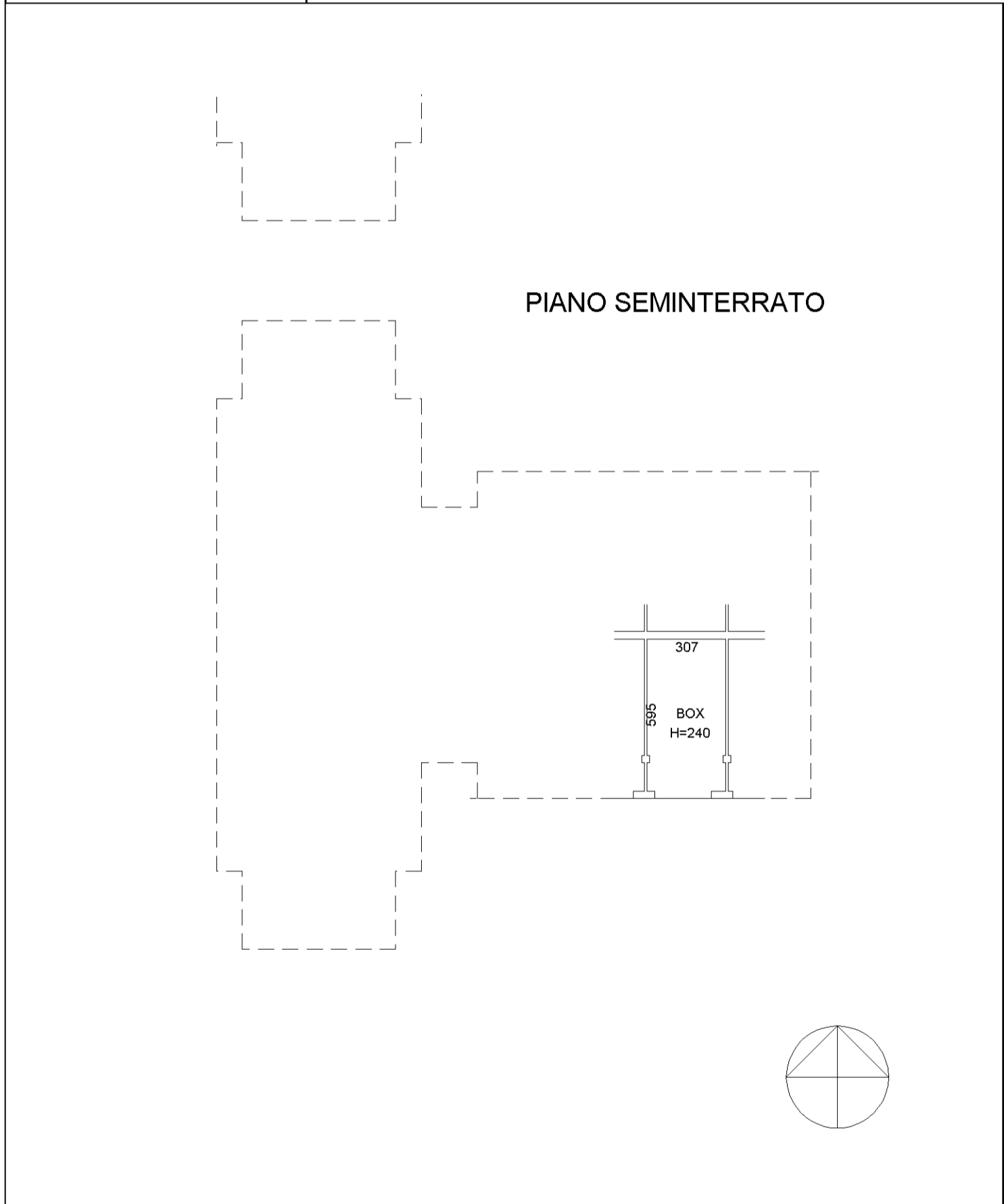

**Agenzia del Territorio
CATASTO FABBRICATI**
Ufficio provinciale di
Pavia

Dichiarazione protocollo n. PV0021897 del 10/02/2006
Planimetria di u.i.u. in Comune di Marzano
Via Vidolenghi
civ.

Identificativi Catastali:
Sezione: A
Foglio: 1
Particella: 217
Subalterno: 7

Compilata da:
Castellani Paolo
Iscritto all'albo:
Architetti
Prov. Piacenza
N. 143

Scala 1:200

n.1

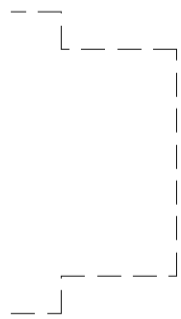

PIANO SEMINTERRATO
H=240

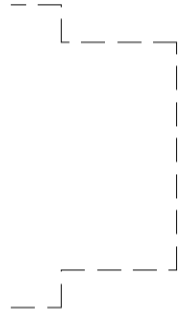
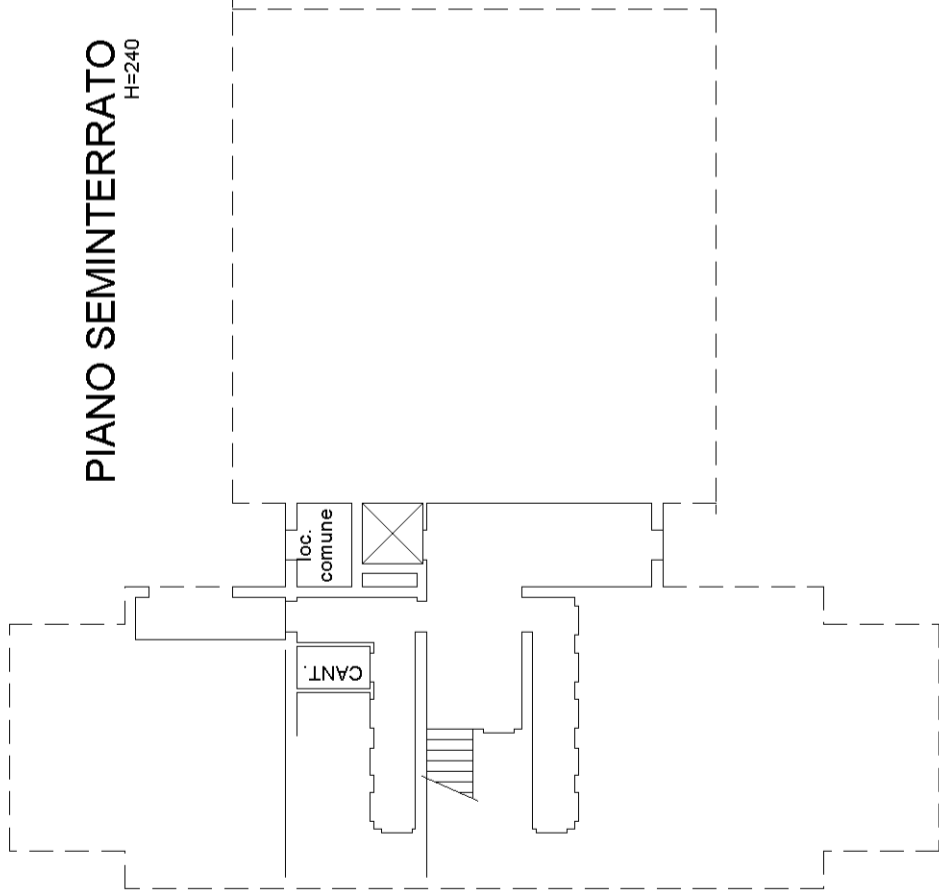

PIANO TERRA
H=270

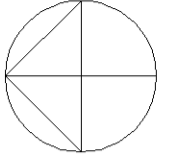
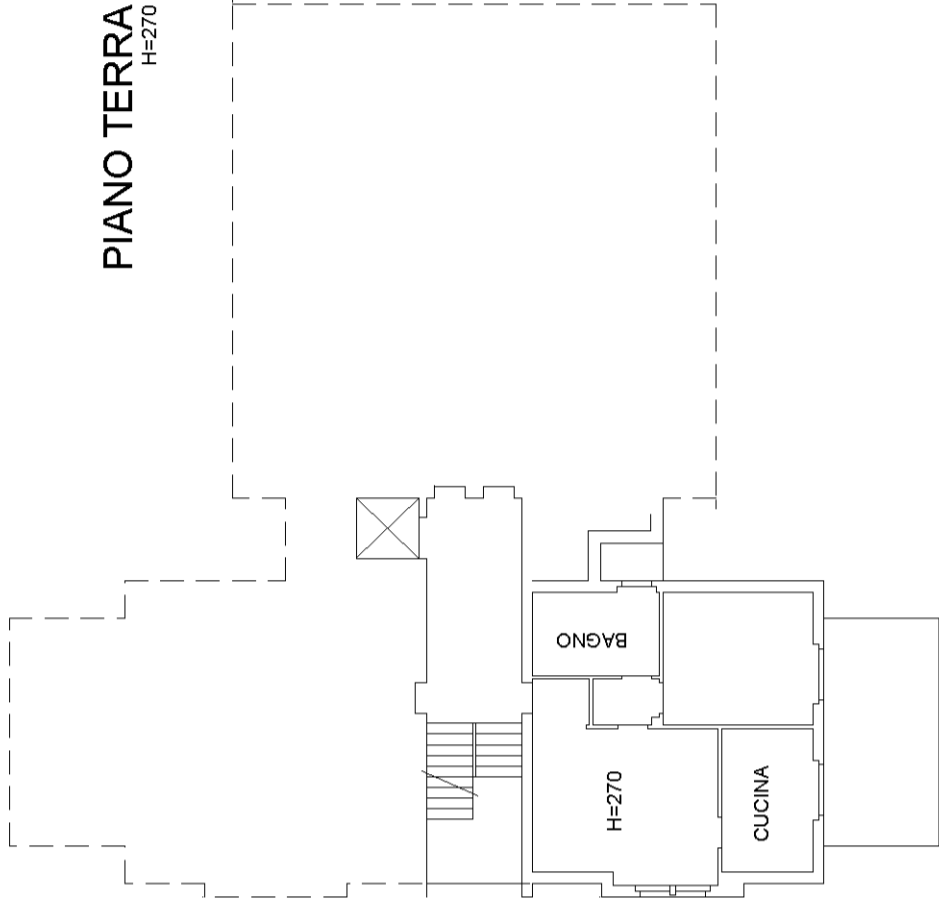

**Agenzia del Territorio
CATASTO FABBRICATI
Ufficio Provinciale di
Pavia**

Dichiarazione protocollo n° PV0021897 del 10/02/2006	
Planimetria di u.i.u. in Comune di Marzano	
Via Vidolenghi civ.	
Identificativi Catastali:	Compilata da: Castellani Paolo
Sezione: A	Iscritto all'albo: Architetti
Foglio: 1	Prov. Piacenza N. 143
Particella: 217	
Subalterno: 33	

Scheda n. 1 Scala 1:200

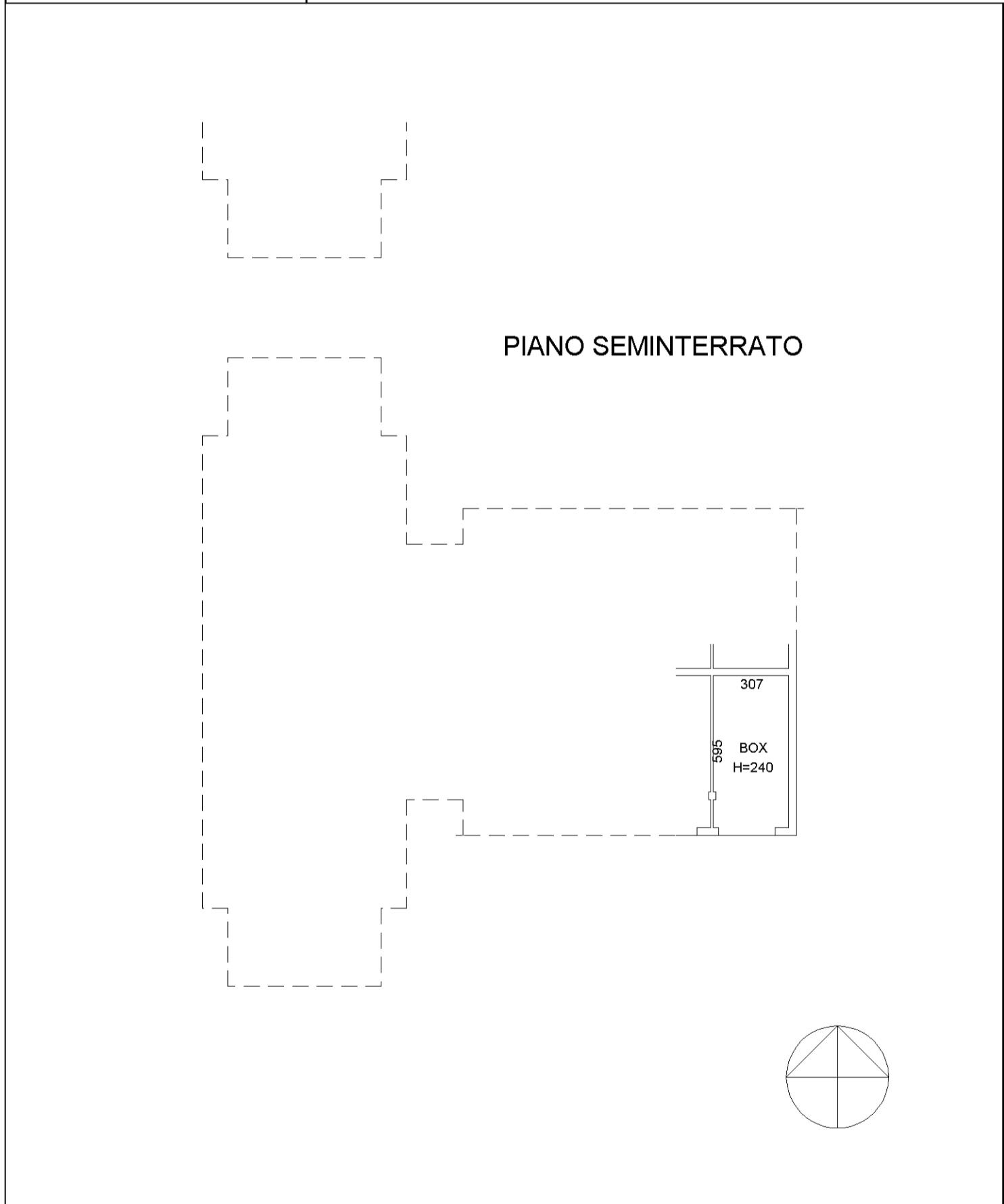

**Agenzia del Territorio
CATASTO FABBRICATI**
Ufficio provinciale di
Pavia

Scala 1:200

n.1

Dichiarazione protocollo n. PV0094146 del 31/05/2006
Planimetria di u.i.u. in Comune di Marzano
Via Vidolenghi civ.

Identificativi Catastali:
Sezione: A
Foglio: 1
Particella: 217
Subalterno: 8

Compilata da:
Castellani Paolo
Iscritto all'albo:
Architetti
Prov. Piacenza N. 143



PIANO SEMINTERRATO
H=240

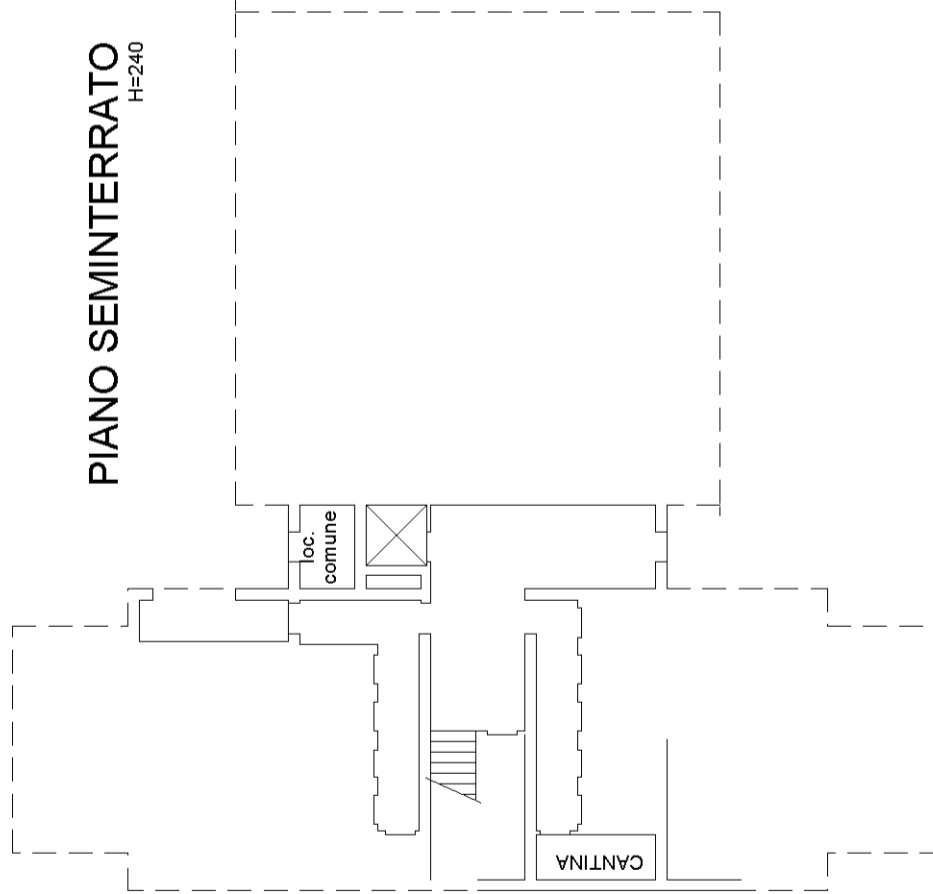

PIANO PRIMO
H=270

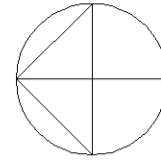
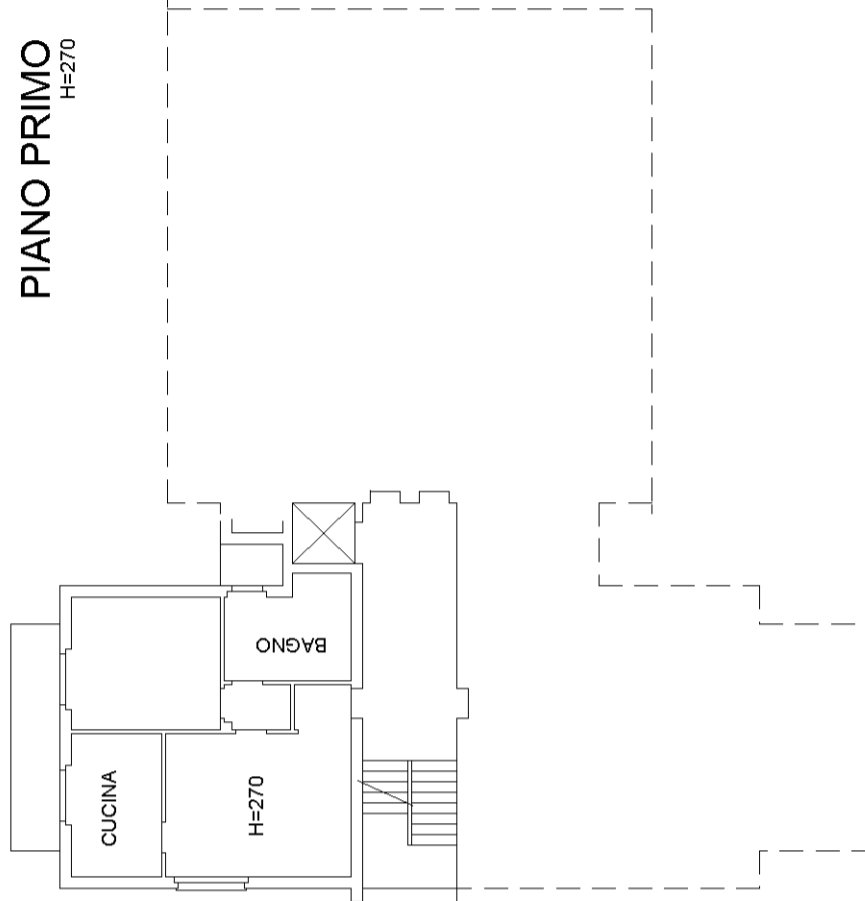

**Agenzia del Territorio
CATASTO FABBRICATI
Ufficio Provinciale di
Pavia**

Dichiarazione protocollo n° PV0021897 del 10/02/2006	
Planimetria di u.i.u. in Comune di Marzano	
Via Vidolenghi civ.	
Identificativi Catastali:	Compilata da: Castellani Paolo
Sezione: A	Iscritto all'albo: Architetti
Foglio: 1	Prov. Piacenza N. 143
Particella: 217	
Subalterno: 34	

Scheda n. 1 Scala 1:200

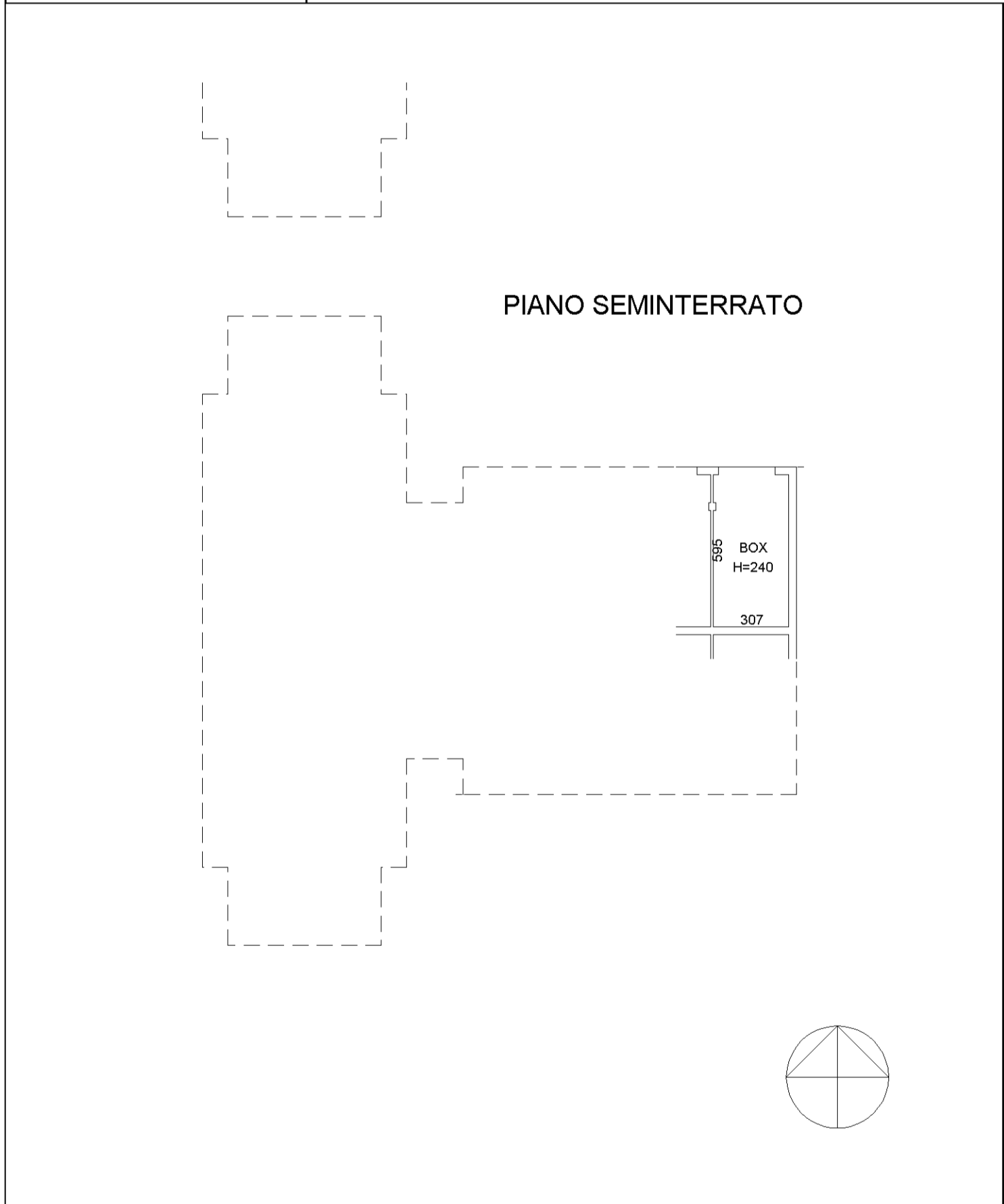

Agenzia del Territorio
CATASTO FABBRICATI
Ufficio provinciale di
Pavia

Scala 1:200

n.1

Dichiarazione protocollo n. PV0094146 del 31/05/2006
Planimetria di u.i.u. in Comune di Marzano
Via Vidolenghi
civ.

Identificativi Catastali:
Sezione: A
Foglio: 1
Particella: 217
Subalterno: 11

Compilata da:
Castellani Paolo
Iscritto all'albo:
Architetti
Prov. Piacenza
N. 143

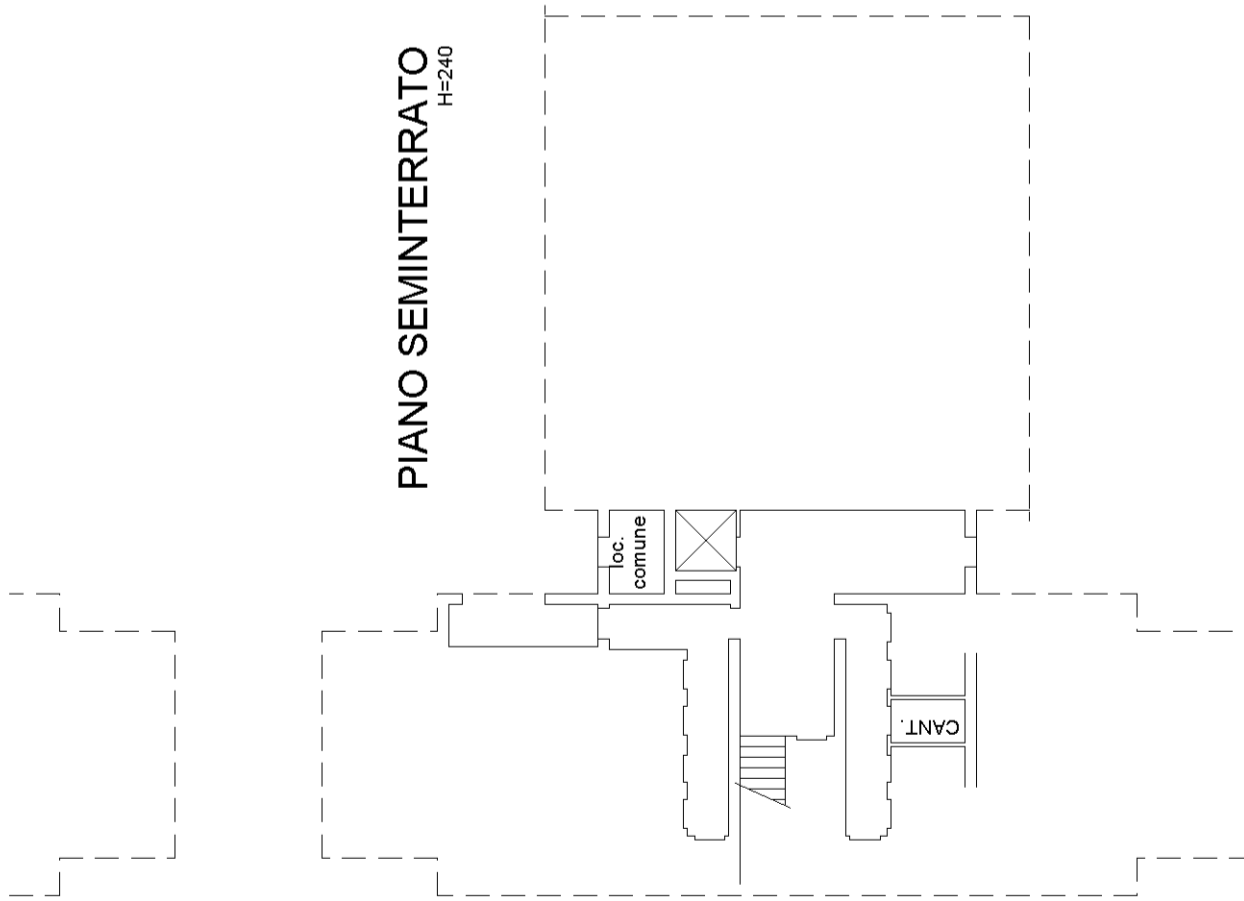

PIANO SEMINTERRATO
H=240

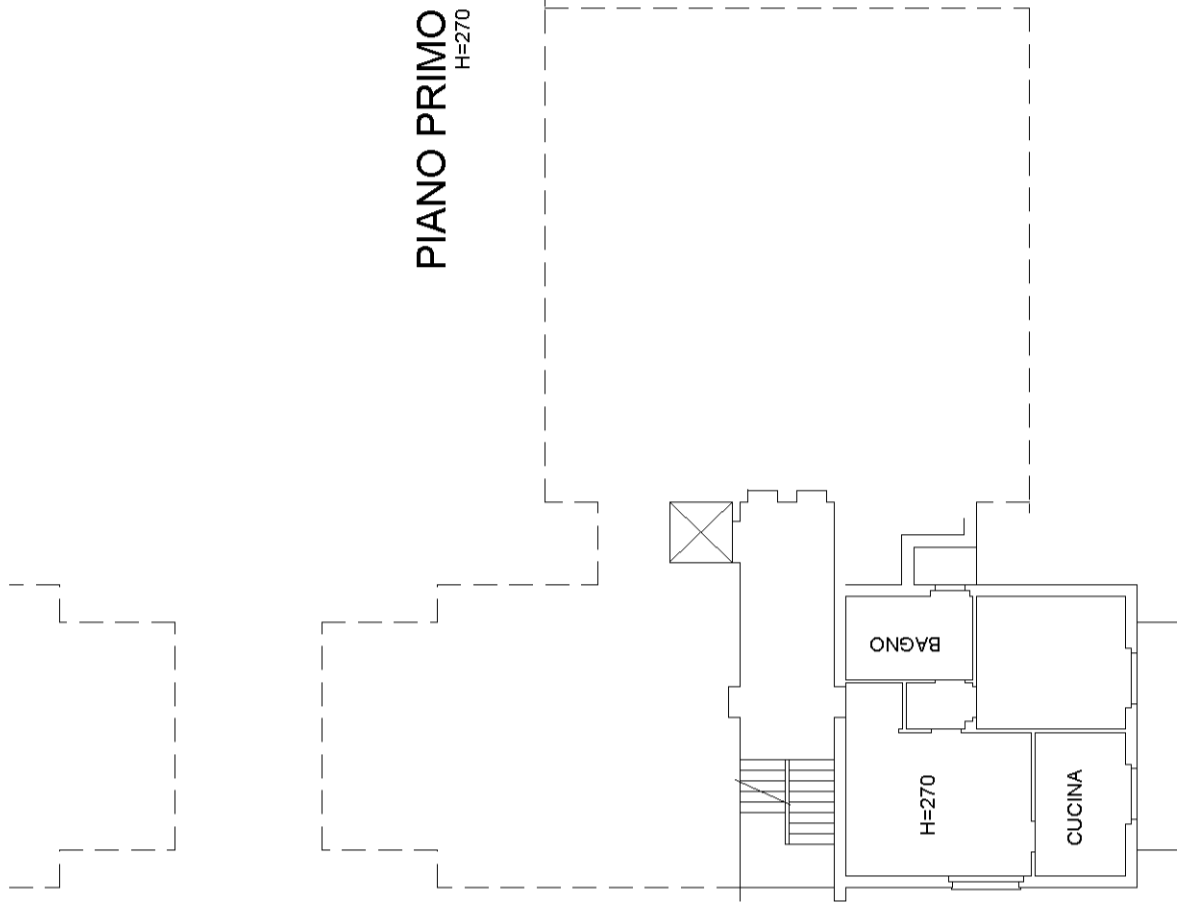

PIANO PRIMO
H=270

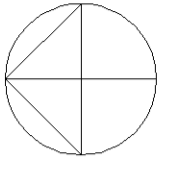

**Agenzia del Territorio
CATASTO FABBRICATI
Ufficio Provinciale di
Pavia**

Dichiarazione protocollo n. PV0021897 del 10/02/2006	
Planimetria di u.i.u. in Comune di Marzano	
Via Vidolenghi civ.	
Identificativi Catastali:	Compilata da: Castellani Paolo
Sezione: A	Iscritto all'albo: Architetti
Foglio: 1	Prov. Piacenza N. 143
Particella: 217	
Subalterno: 35	

Scheda n. 1 Scala 1:200

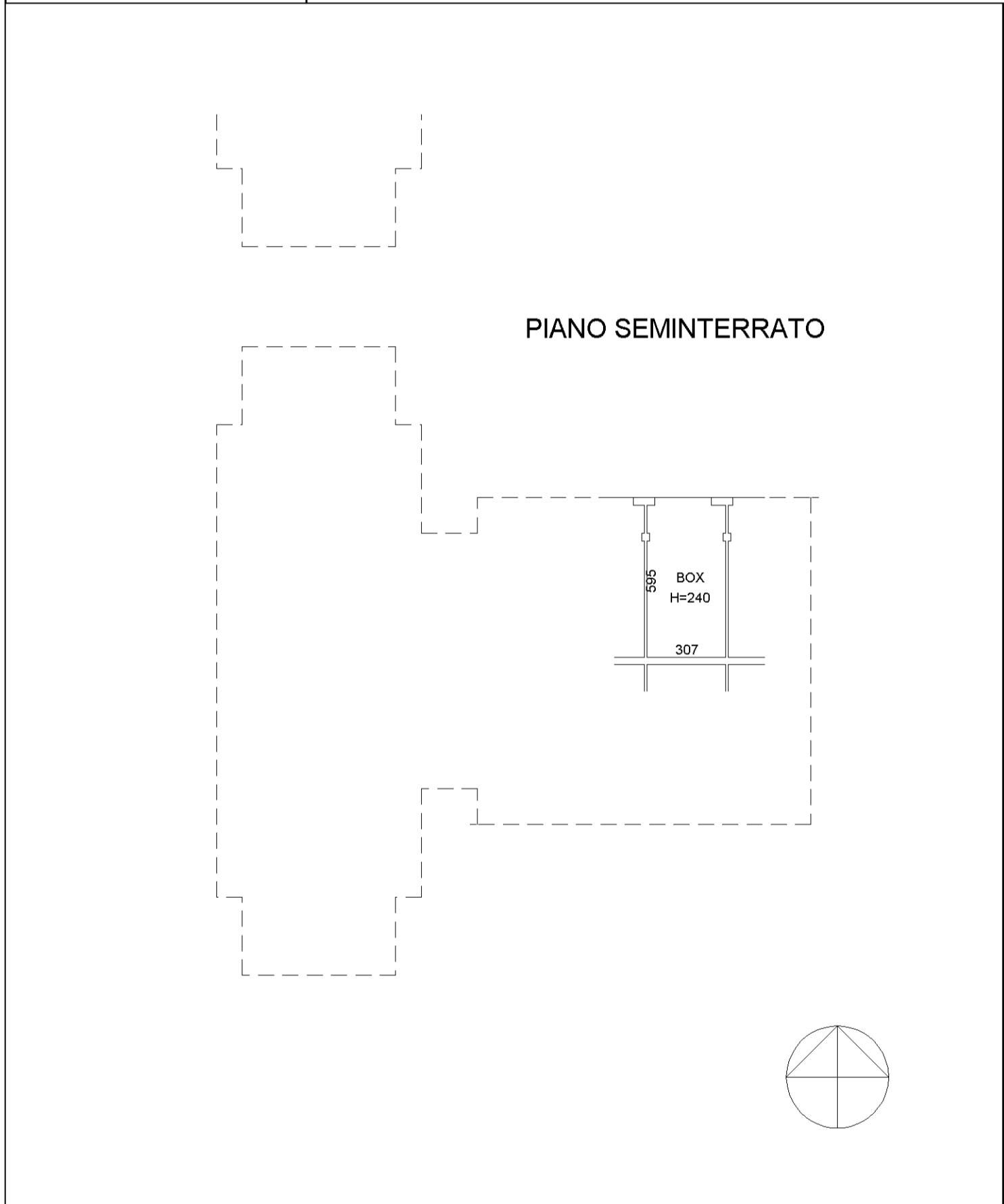

Agenzia del Territorio
CATASTO FABBRICATI
Ufficio provinciale di
Pavia

Scala 1: 200

n.1

Dichiarazione protocollo n. PV0094146 del 31/05/2006
Planimetria di u.i.u. in Comune di Marzano
Via Vidolenghi civ.

Identificativi Catastali:
Sezione: A
Foglio: 1
Particella: 217
Subalterno: 12

Compilata da:
Castellani Paolo
Iscritto all'albo:
Architetti
Prov. Piacenza N. 143

PIANO SEMINTERRATO

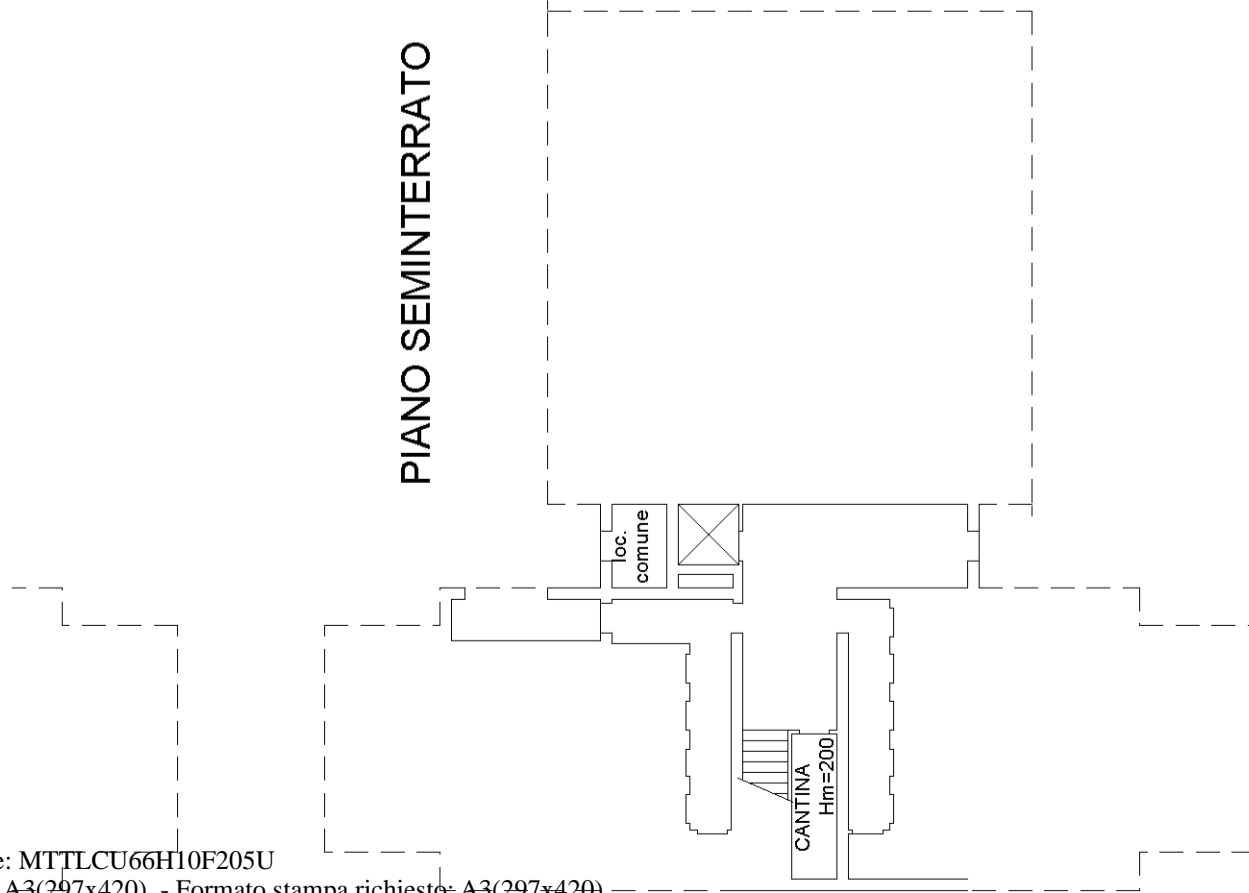

PIANO SECONDO

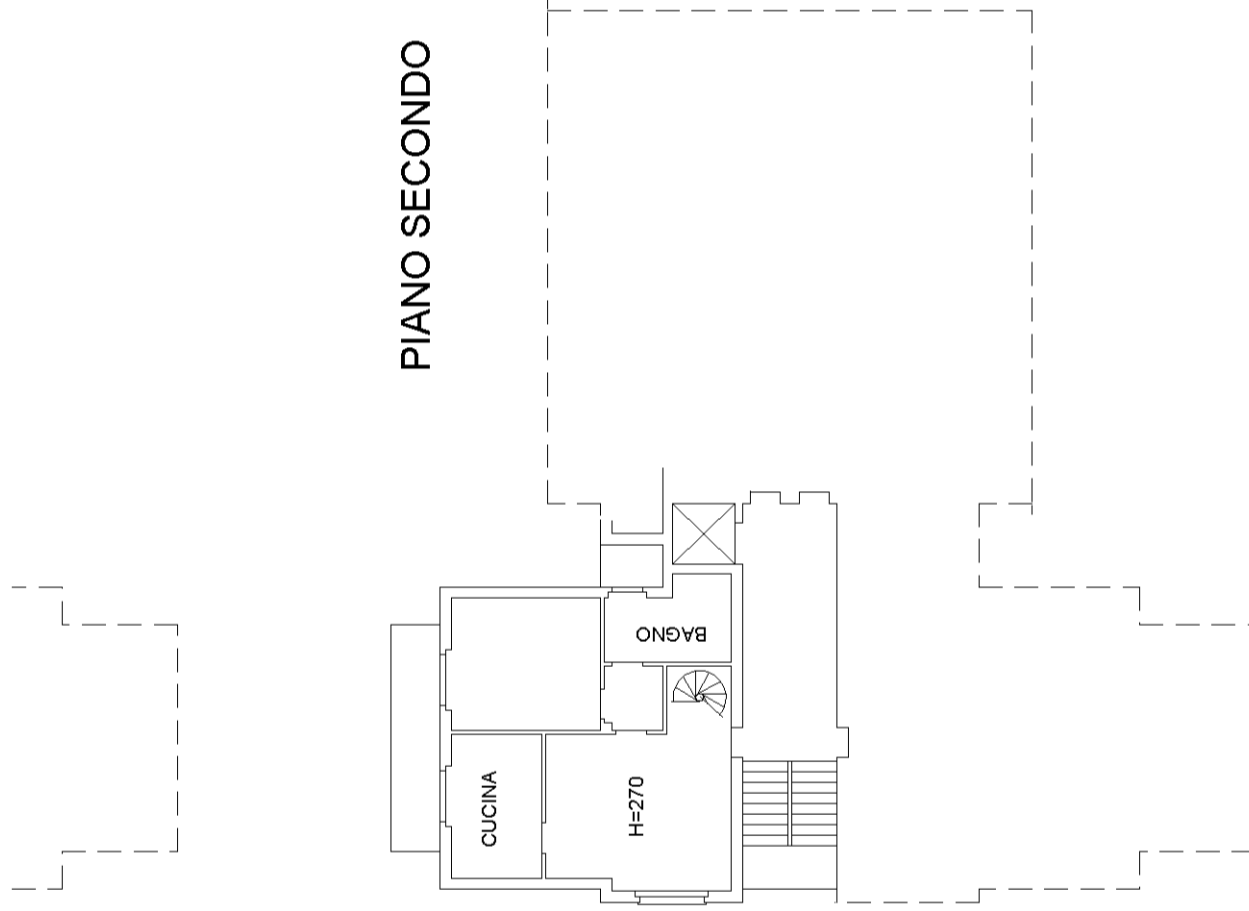

PIANO TERZO

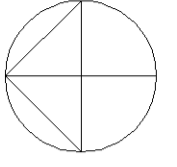
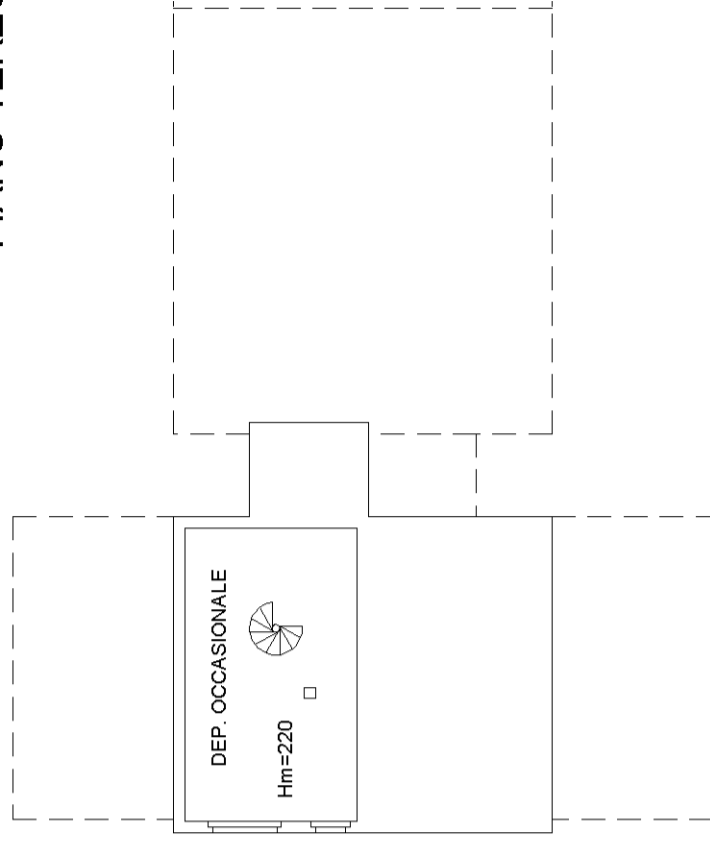

**Agenzia del Territorio
CATASTO FABBRICATI
Ufficio Provinciale di
Pavia**

Dichiarazione protocollo n. PV0021897 del 10/02/2006	
Planimetria di u.i.u. in Comune di Marzano	
Via Vidolenghi civ.	
Identificativi Catastali:	Compilata da: Castellani Paolo
Sezione: A	Iscritto all'albo: Architetti
Foglio: 1	Prov. Piacenza N. 143
Particella: 217	
Subalterno: 36	

Scheda n. 1 Scala 1:200

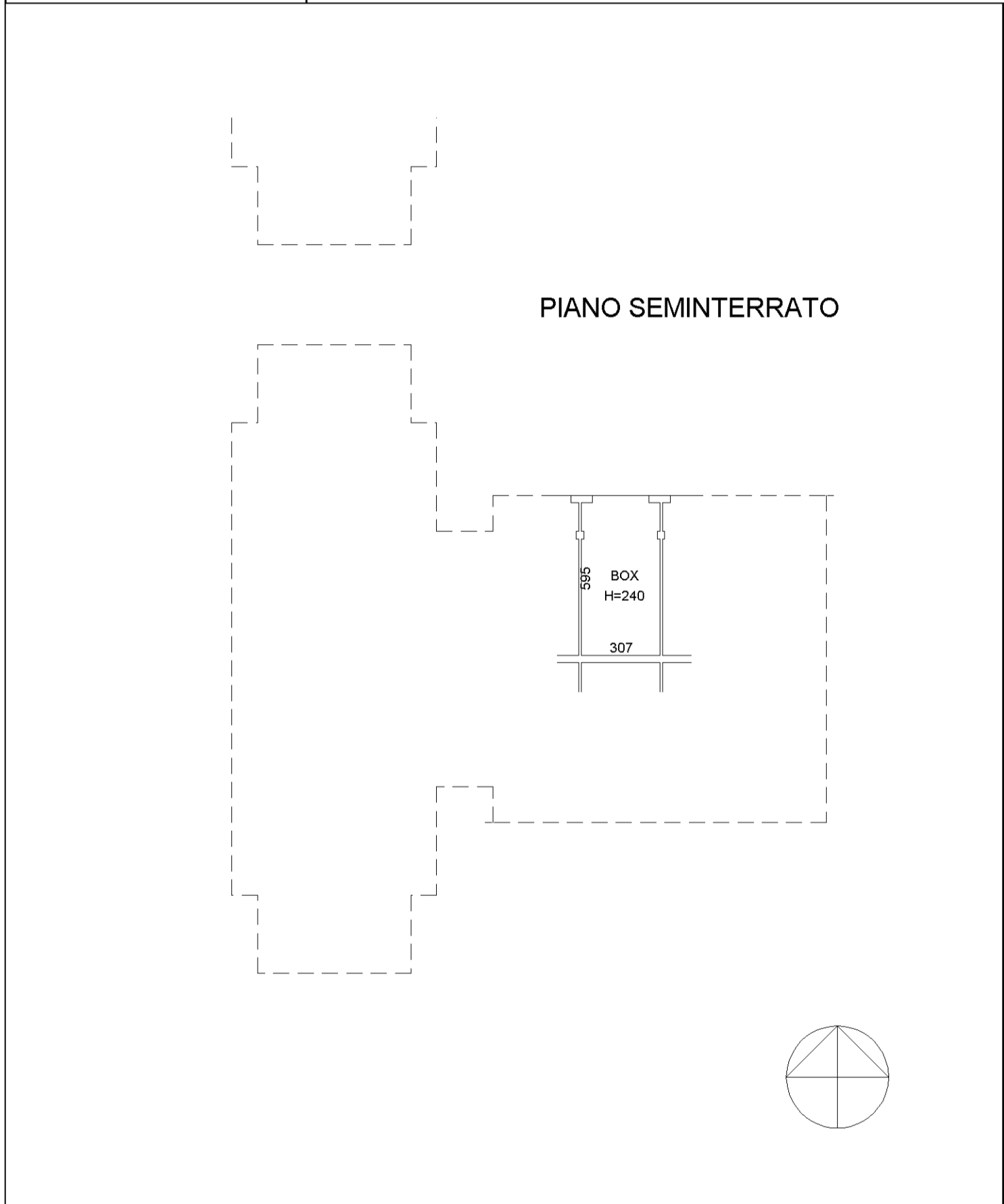

**Agenzia del Territorio
CATASTO FABBRICATI**
Ufficio provinciale di
Pavia

Scala 1: 200

n. 1

Dichiarazione protocollo n. PV0021897 del 10/02/2006
Planimetria di u.i.u. in Comune di Marzano
Via Vidolenghi
civ.

Identificativi Catastali:
Sezione: A
Foglio: 1
Particella: 217
Subalterno: 13

Compilata da:
Castellani Paolo
Iscritto all'albo:
Architetti
Prov. Piacenza
N. 143

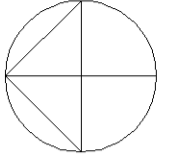
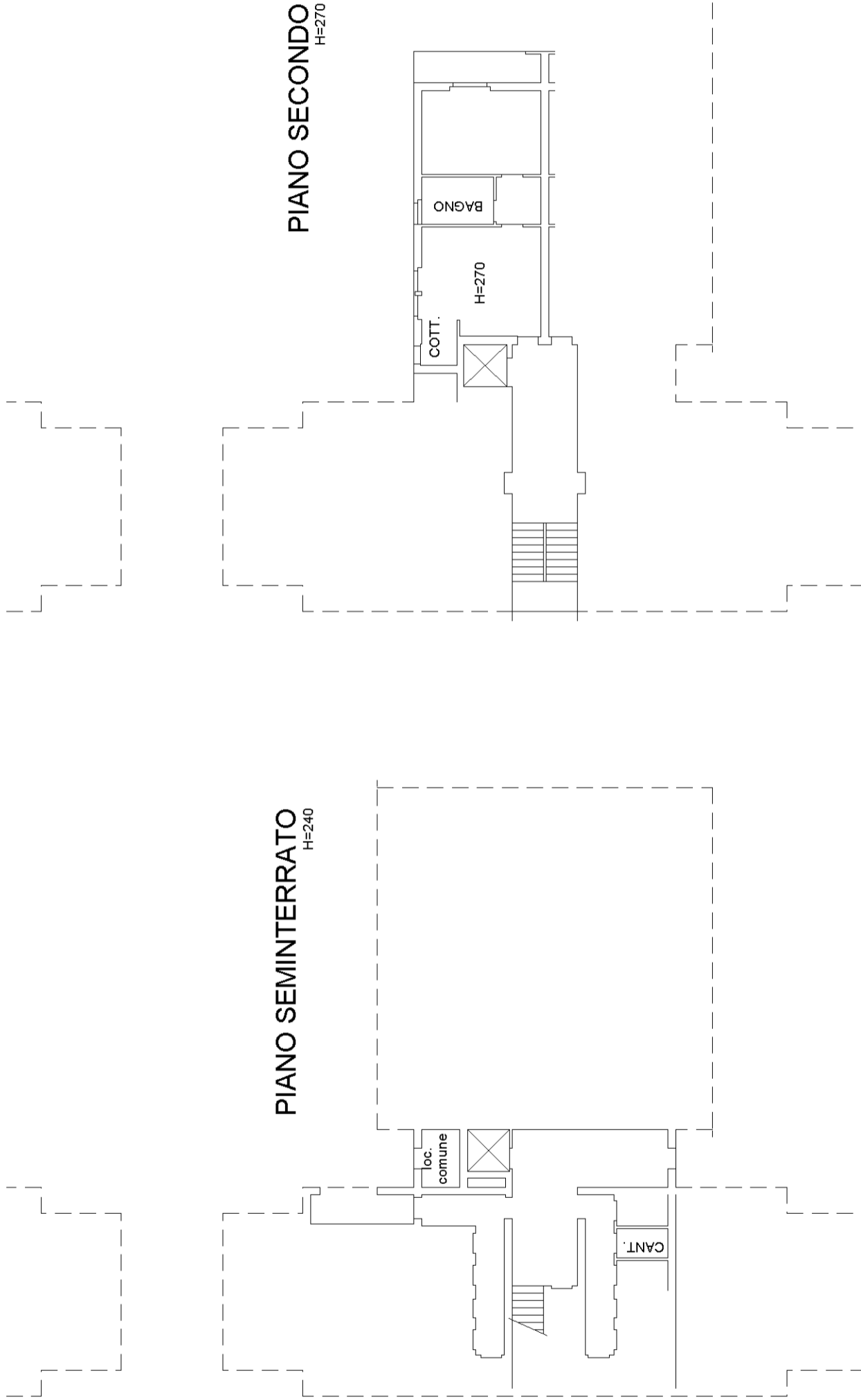

**Agenzia del Territorio
CATASTO FABBRICATI
Ufficio Provinciale di
Pavia**

Dichiarazione protocollo n. PV0021897 del 10/02/2006	
Planimetria di u.i.u. in Comune di Marzano	
Via Vidolenghi civ.	
Identificativi Catastali:	Compilata da: Castellani Paolo
Sezione: A	Iscritto all'albo: Architetti
Foglio: 1	Prov. Piacenza N. 143
Particella: 217	
Subalterno: 37	

Scheda n. 1 Scala 1:200

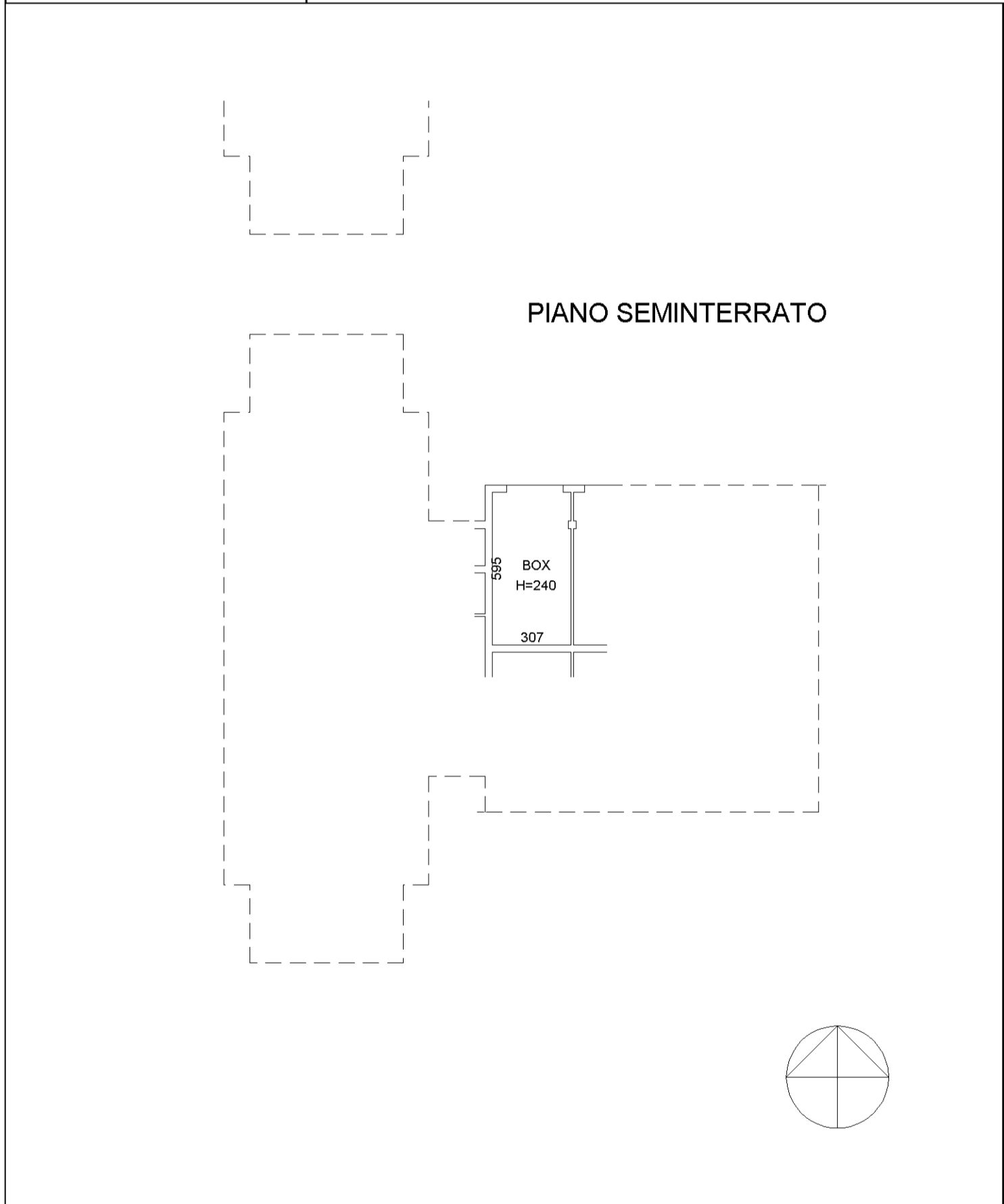

Agenzia del Territorio
CATASTO FABBRICATI
Ufficio provinciale di
Pavia

Scala 1: 200

n.1

Dichiarazione protocollo n. PV0021897 del 10/02/2006
Planimetria di u.i.u. in Comune di Marzano
Via Vidolenghi
civ.

Identificativi Catastali:
Sezione: A
Foglio: 1
Particella: 217
Subalterno: 16

Compilata da:
Castellani Paolo
Iscritto all'albo:
Architetti
Prov. Piacenza
N. 143

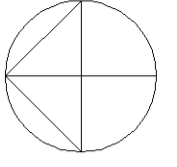
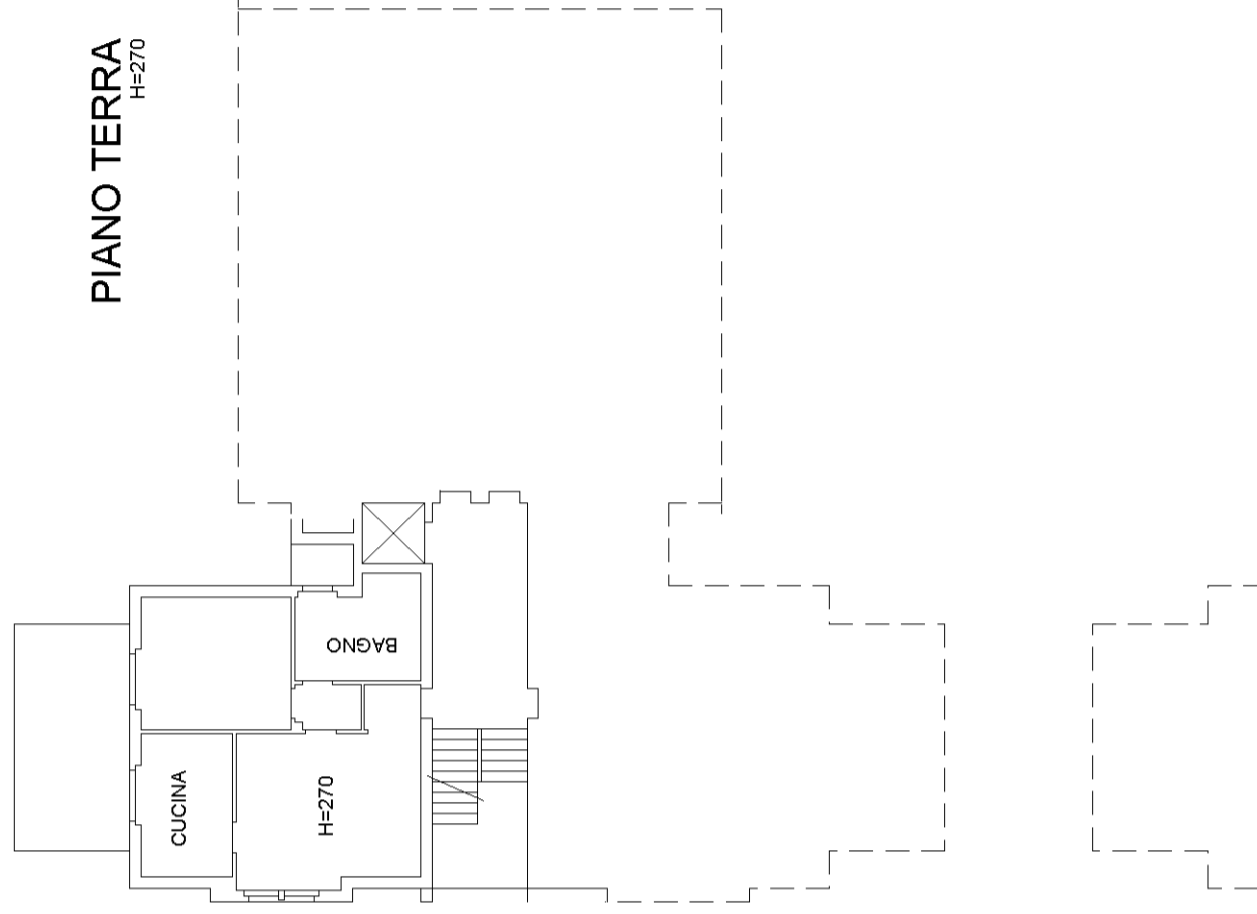
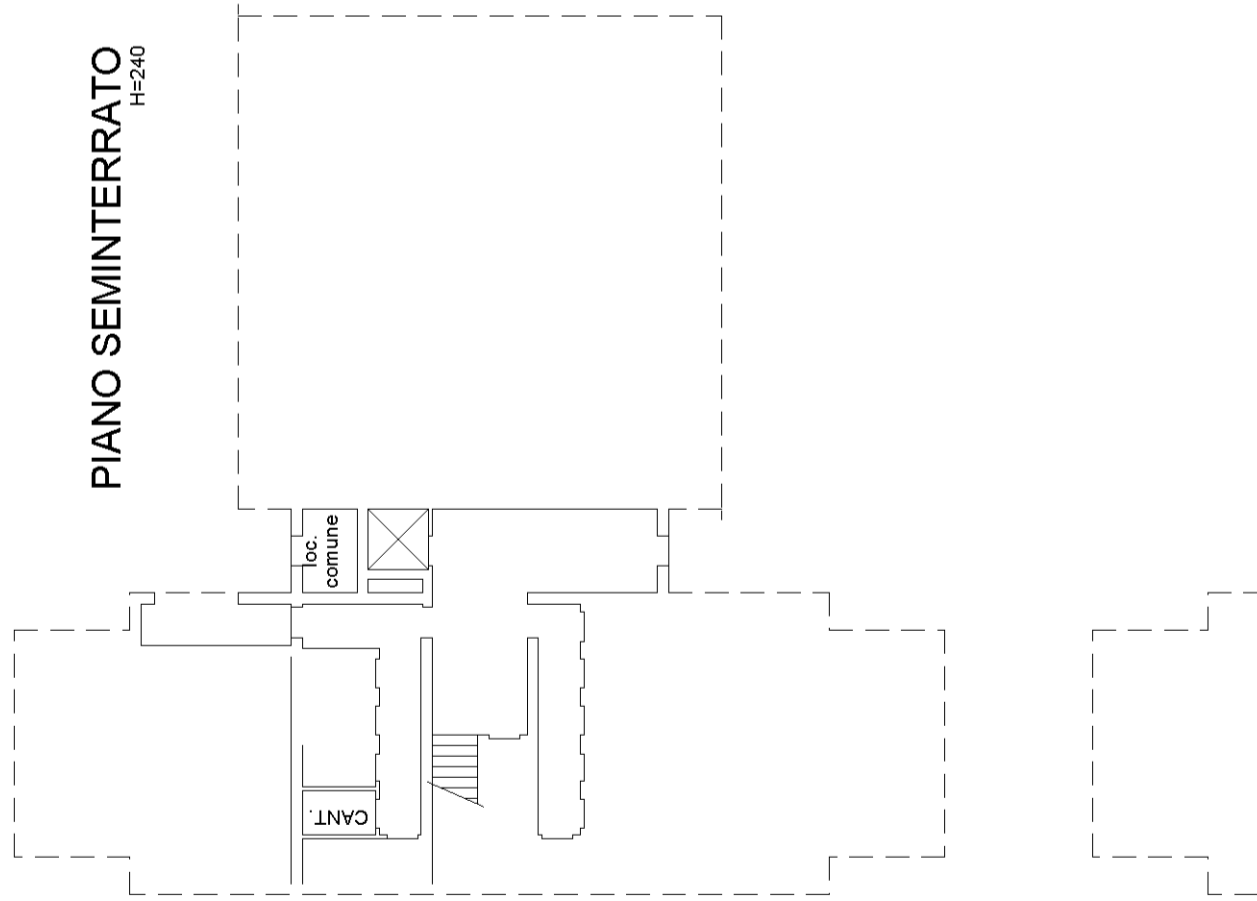

MODULARIO
a.r. n. 497



MINISTERO DELLE FINANZE
DIPARTIMENTO DEL TERRITORIO
CATASTO EDILIZIO URBANO (RDL 13-4-1939, n. 652)

MOD. **BN** (CEU)

LIRE
200

Planimetria di u.i.u. in Comune di MARZANO via MATTEOTTI civ.

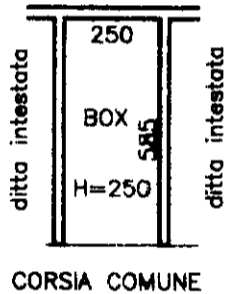

PIANO INTERRATO

ORIENTAMENTO

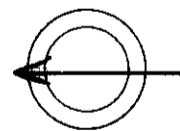

SCALA DI I: **200**

Roma - Istituto Poligrafico e Zecca dello Stato - P.V.

Dichiarazione di N.C.
Denuncia di variazione

Compilata dal L'ARCHITETTO
(Titolo, cognome e nome)
PAOLO CASTELLANI
Iscritto all'albo de GLI ARCHITETTI
della provincia di PIACENZA 143
data Firma Calloni

RISERVATO ALL'UFFICIO

Identificativi catastali
F. 1
n. 529 sub. 72

2.2334/PS

Agenzia del Territorio
CATASTO FABBRICATI
Ufficio provinciale di
Pavia

Dichiarazione protocollo n. PV0021897 del 10/02/2006
Planimetria di u.i.u. in Comune di Marzano
Via Vidolenghi
civ.

Identificativi Catastali:
Sezione: A
Foglio: 1
Particella: 217
Subalterno: 18

Compilata da:
Castellani Paolo
Iscritto all'albo:
Architetti
Prov. Piacenza
N. 143

Scala 1:200

n.1

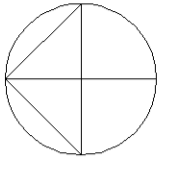
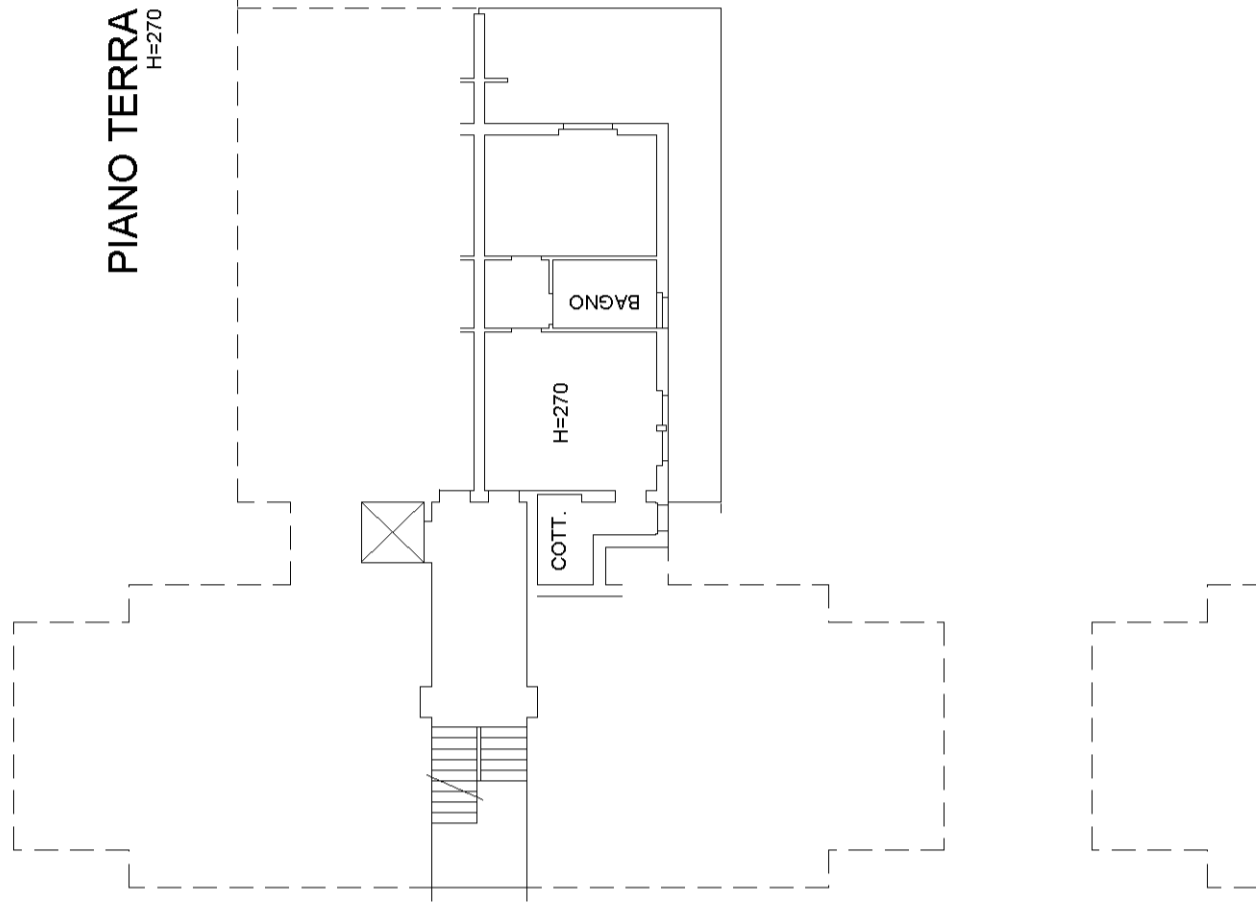
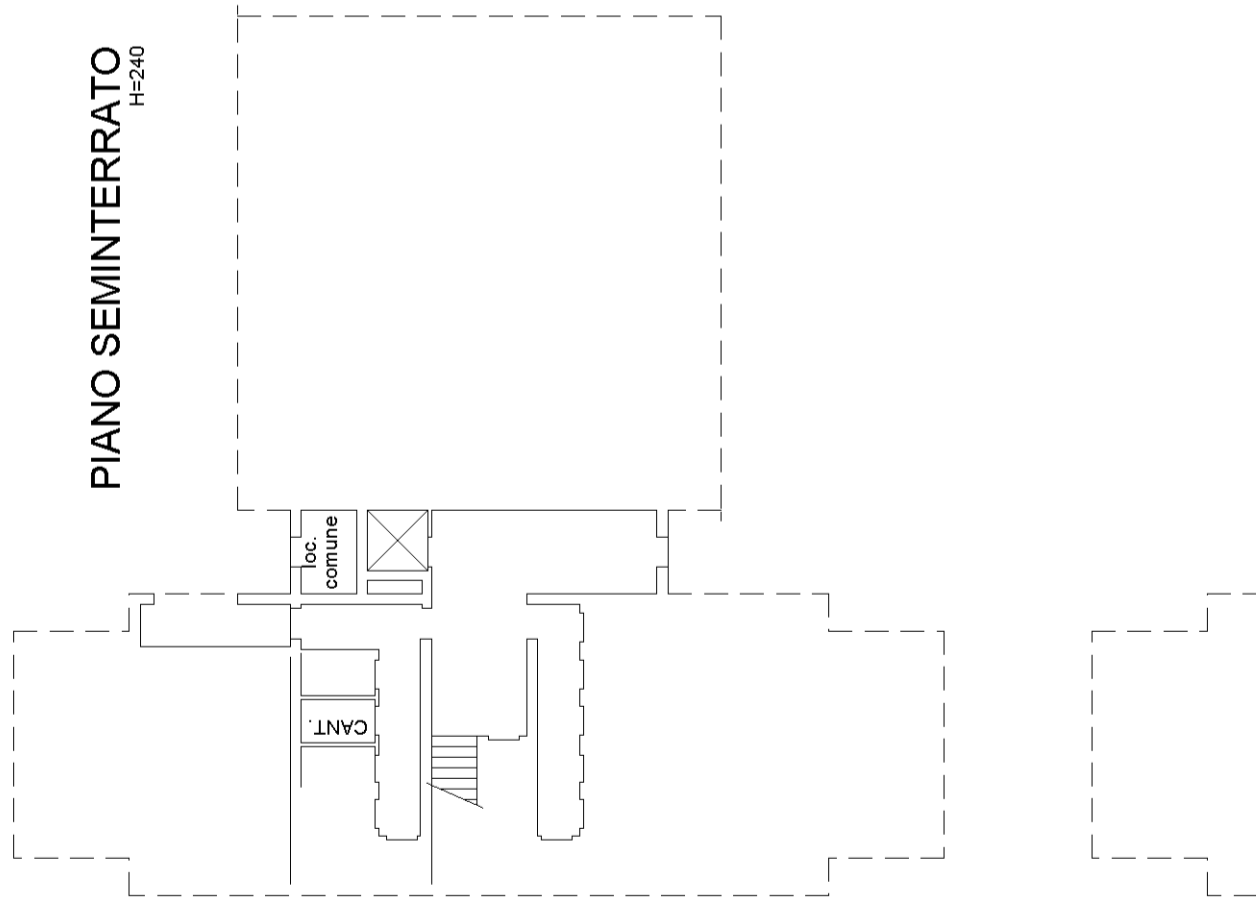

MODULARIO
a.r.f. n. 497



MINISTERO DELLE FINANZE
DIPARTIMENTO DEL TERRITORIO
CATASTO EDILIZIO URBANO (RDL 13-4-1939, n. 652)

MOD. **BN** (CEU)

LIRE
200

Planimetria di u.i.u. in Comune di MARZANO via MATTEOTTI civ.

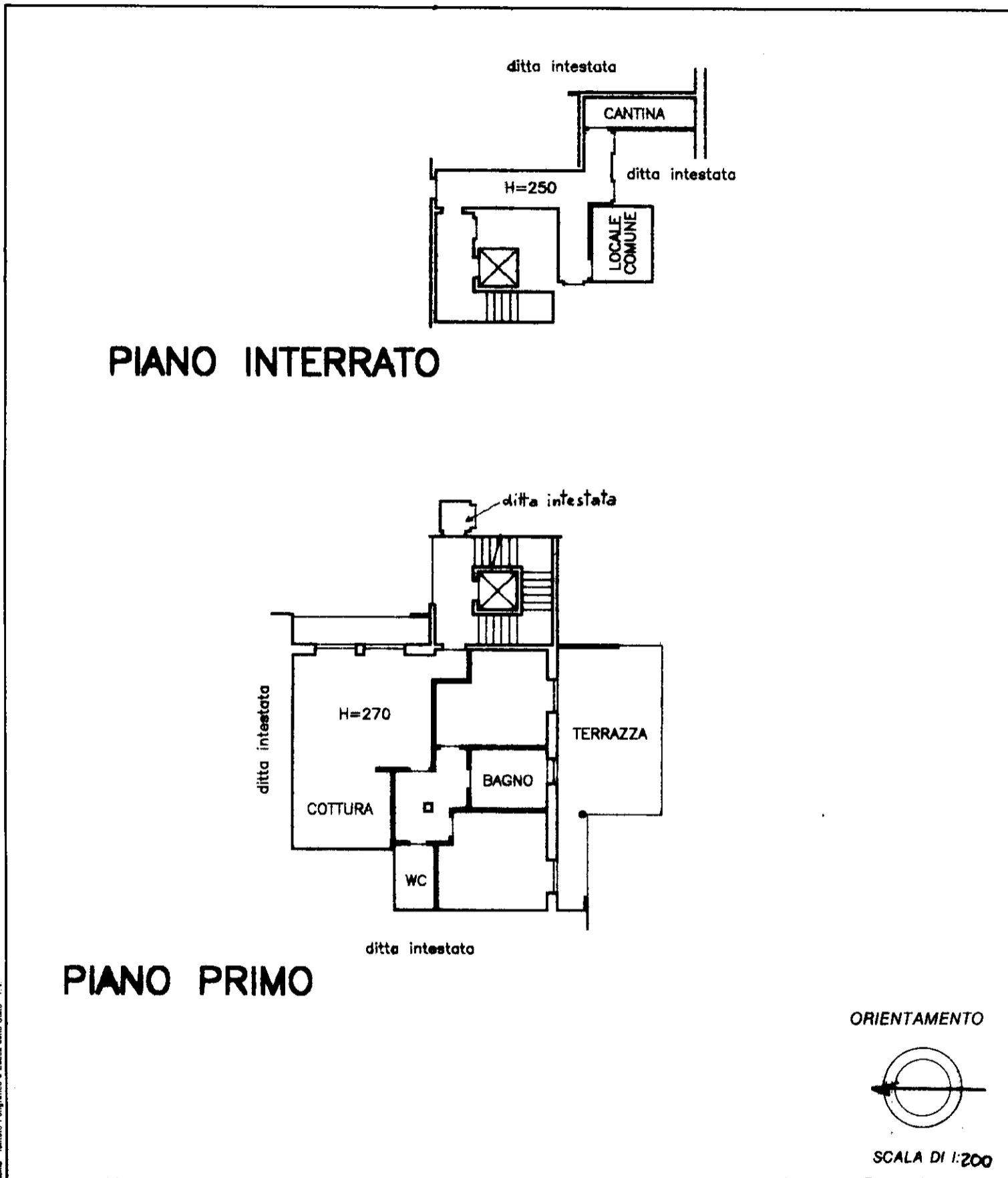

Roma - Istituto Poligrafico e Zecca dello Stato - PV

Dichiarazione di N.C.
 Denuncia di variazione

Identificativi catastali
 F. 1
 n. 529 sub. 39

Compilata dall' ARCHITETTO
 (Titolo, cognome e nome)
PAOLO CASTELLANI

Iscritto all'albo de GLI ARCHITETTI
 della provincia di PIACENZA n. 143
 data Firma Colloni

RISERVATO ALL'UFFICIO

22326/98

Agenzia del Territorio
CATASTO FABBRICATI
Ufficio provinciale di
Pavia

Scala 1 : 200

Dichiarazione protocollo n. PV0094146 del 31/05/2006
Planimetria di u.i.u. in Comune di Marzano
Via Vidolenghi civ.

Identificativi Catastali:
Sezione: A
Foglio: 1
Particella: 217
Subalterno: 20

Compilata da:
Castellani Paolo
Iscritto all'albo:
Architetti
Prov. Piacenza N. 143

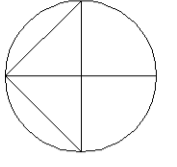
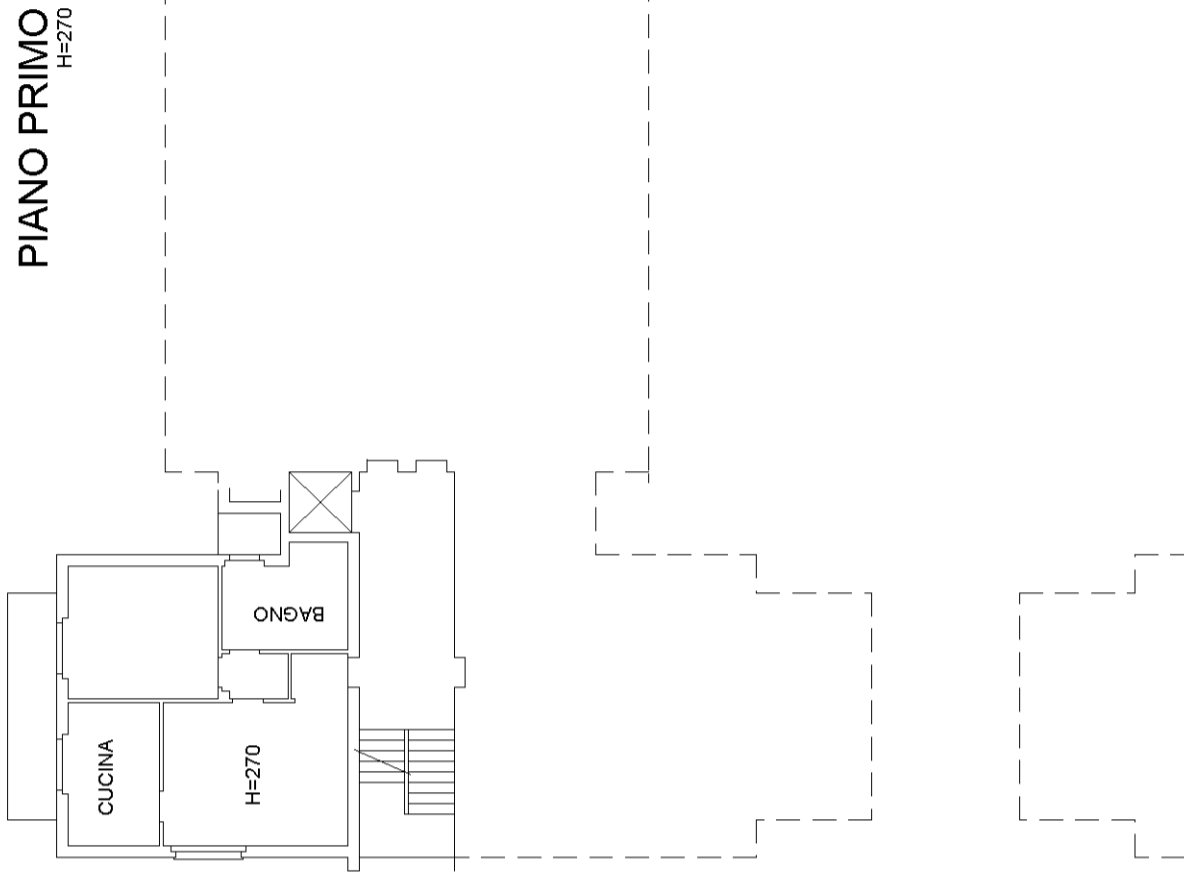
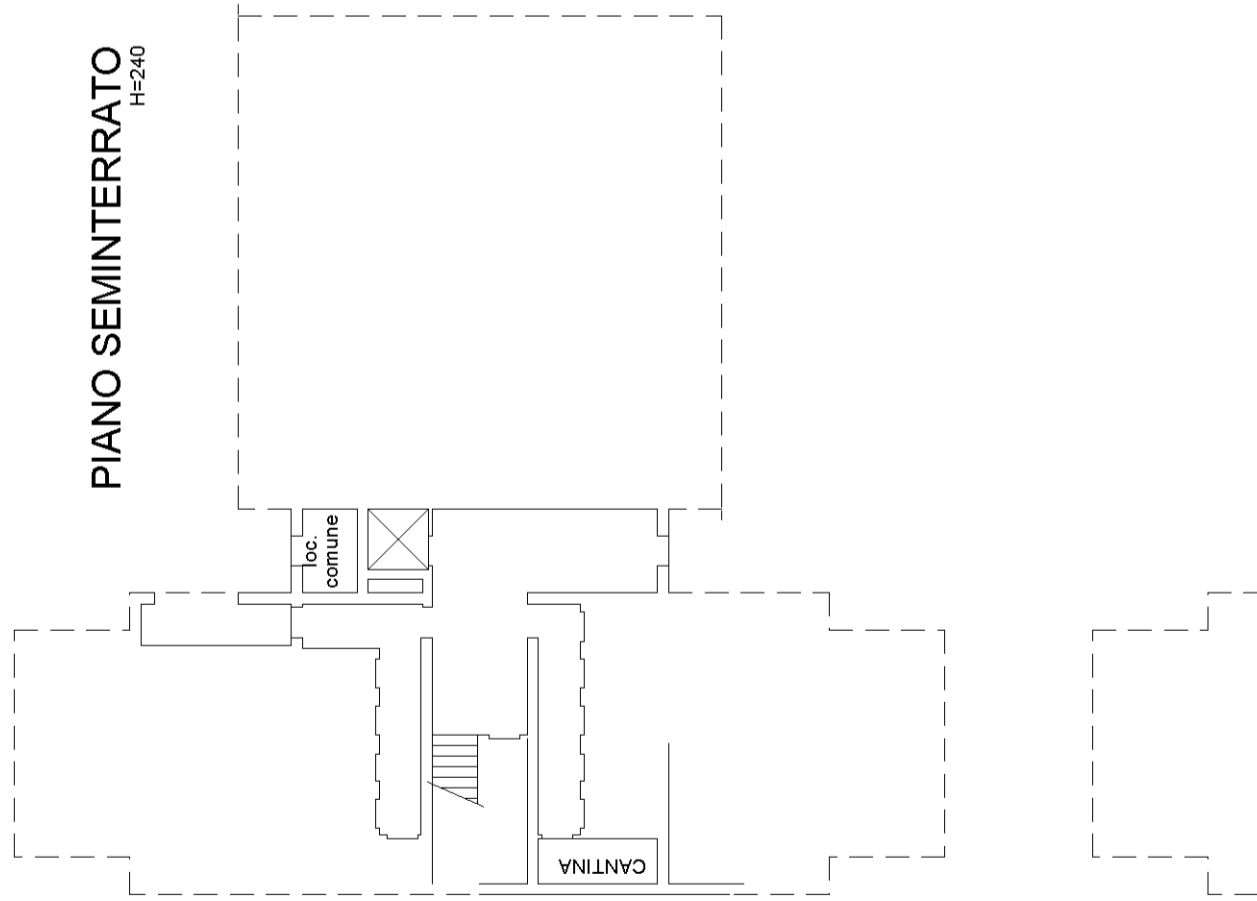

**Agenzia del Territorio
CATASTO FABBRICATI
Ufficio Provinciale di
Pavia**

Dichiarazione protocollo n. PV0021897 del 10/02/2006 Planimetria di u.i.u. in Comune di Marzano Via Vidolenghi civ.	
Identificativi Catastali: Sezione: A Foglio: 1 Particella: 217 Subalterno: 40	Compilata da: Castellani Paolo Iscritto all'albo: Architetti Prov. Piacenza N. 143

Scheda n. 1 Scala 1:200

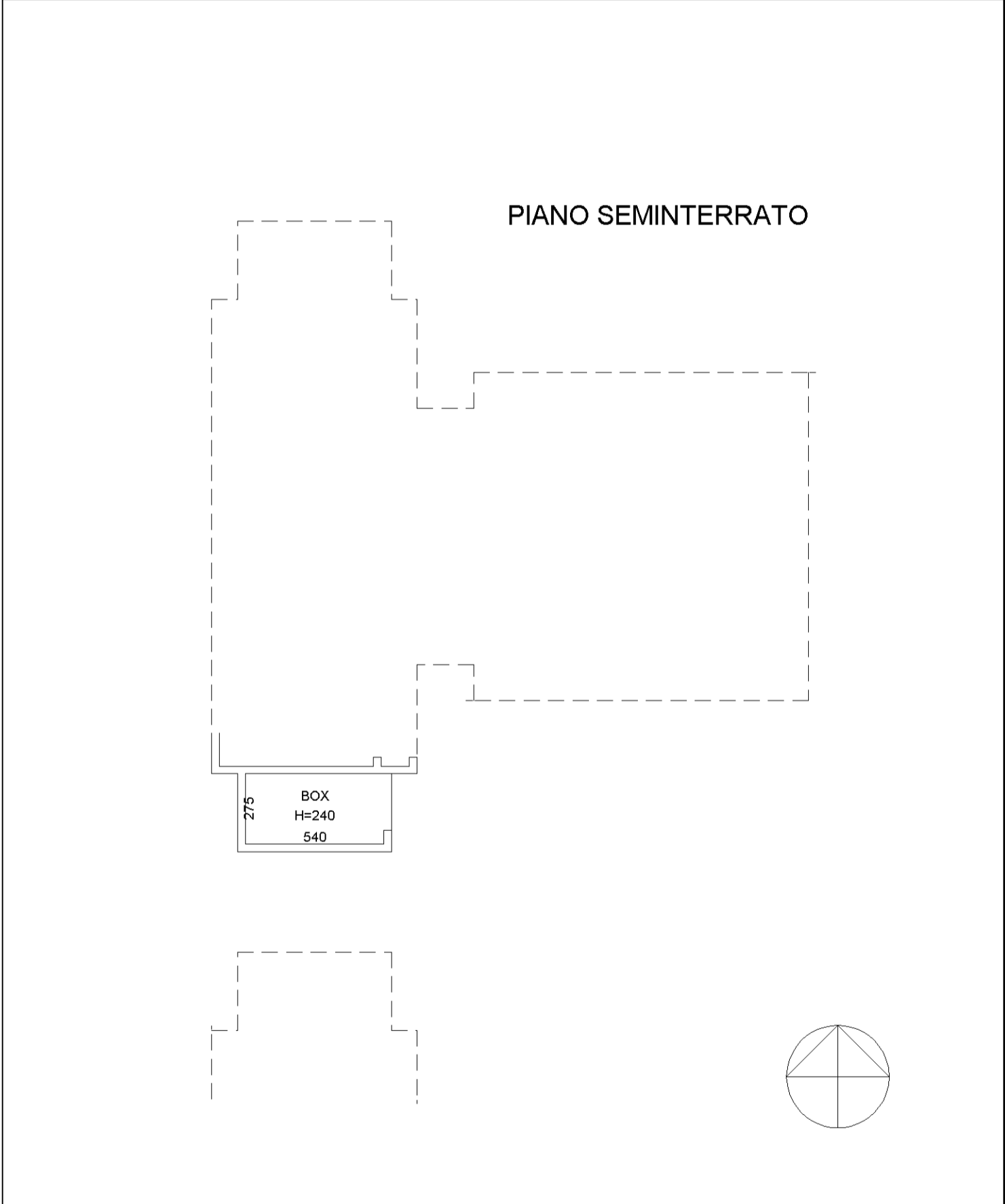

Agenzia del Territorio
CATASTO FABBRICATI
Ufficio provinciale di
Pavia

Dichiarazione protocollo n. PV0021897 del 10/02/2006
Planimetria di u.i.u. in Comune di Marzano
Via Vidolenghi
civ.

Identificativi Catastali:
Sezione: A
Foglio: 1
Particella: 217
Subalterno: 25

Compilata da:
Castellani Paolo
Iscritto all'albo:
Architetti
Prov. Piacenza
N. 143

Scala 1:200

n.1

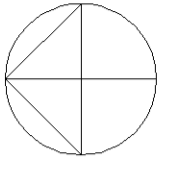
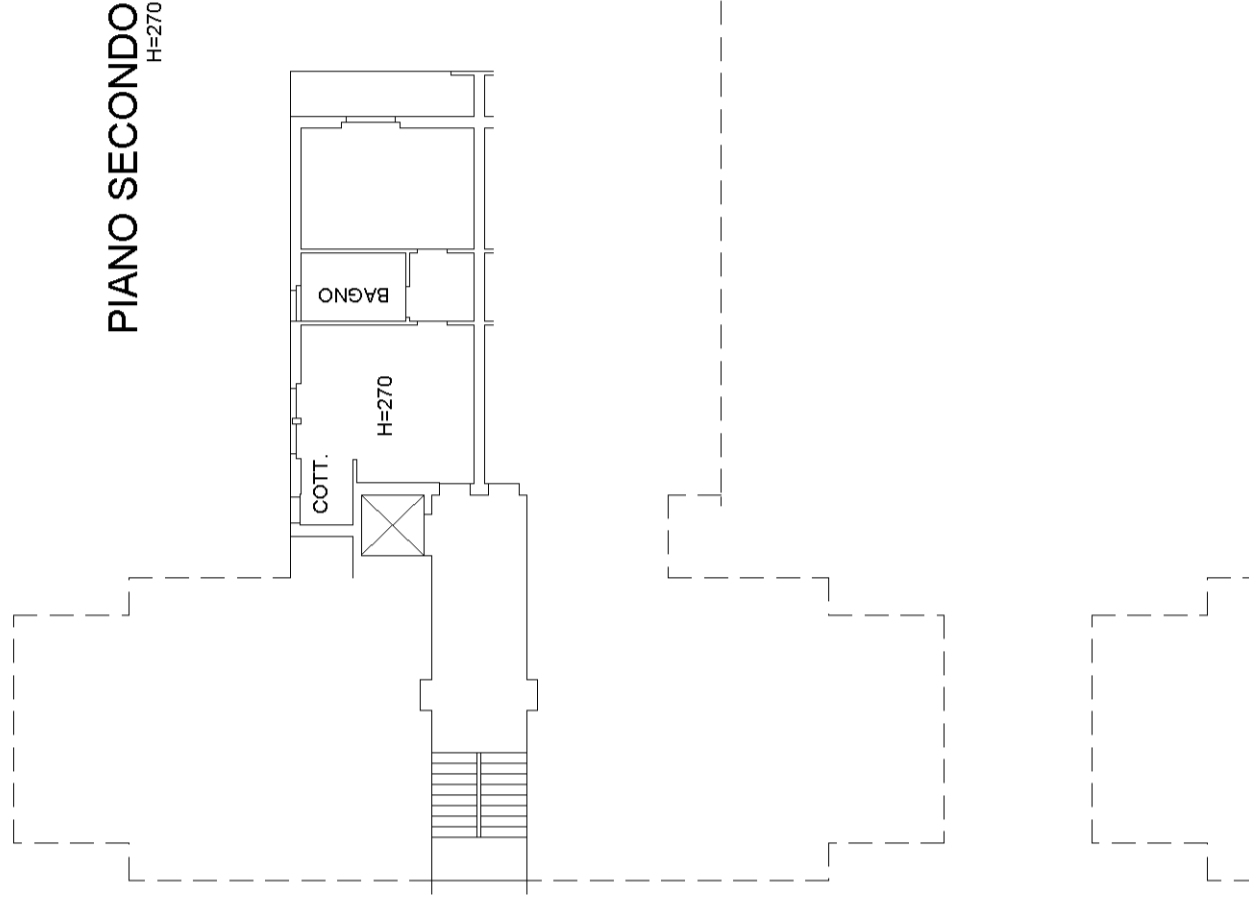
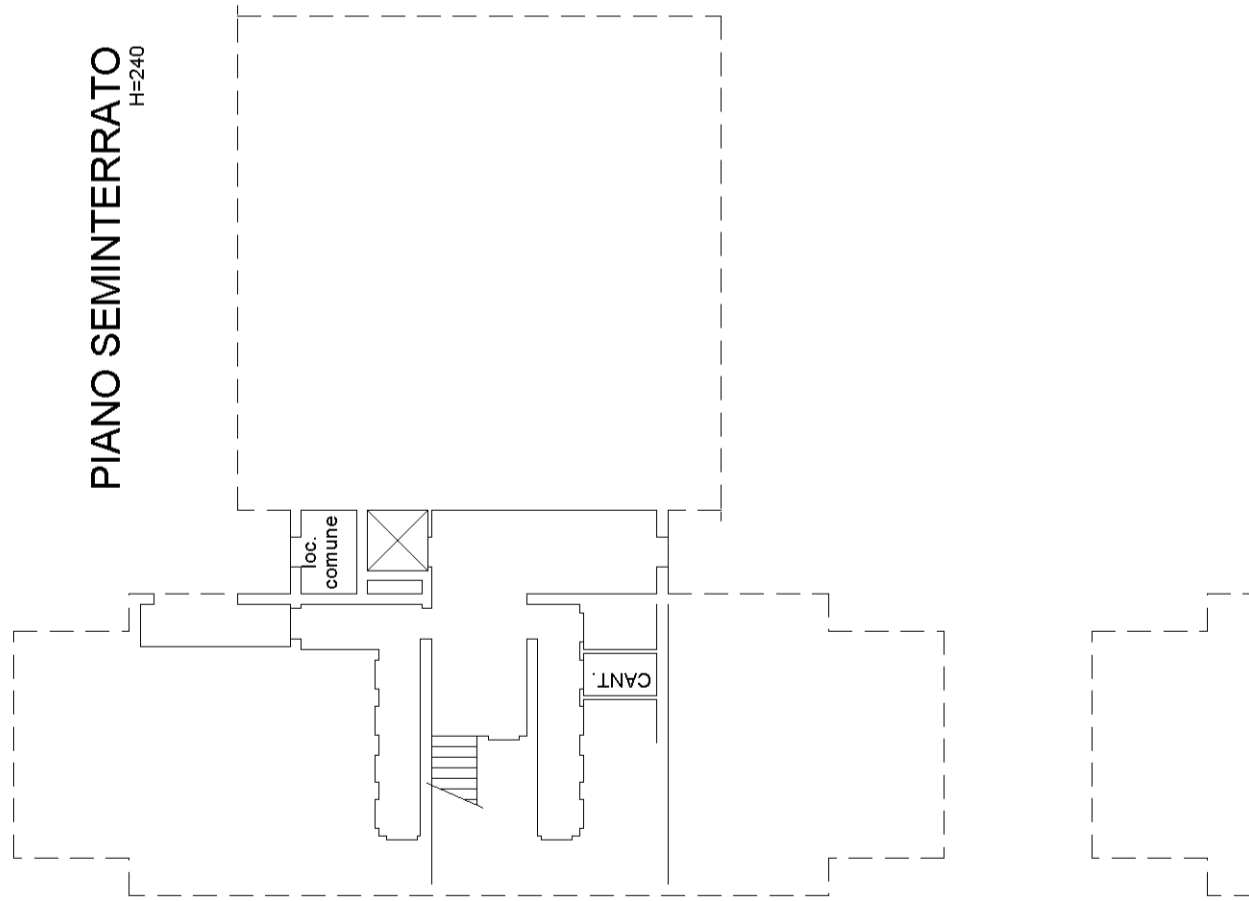

**Agenzia del Territorio
CATASTO FABBRICATI
Ufficio Provinciale di
Pavia**

Dichiarazione protocollo n° PV0021897 del 10/02/2006	
Planimetria di u.i.u. in Comune di Marzano	
Via Vidolenghi civ.	
Identificativi Catastali:	Compilata da: Castellani Paolo
Sezione: A	Iscritto all'albo: Architetti
Foglio: 1	Prov. Piacenza N. 143
Particella: 217	
Subalterno: 41	

Scheda n. 1 Scala 1:200

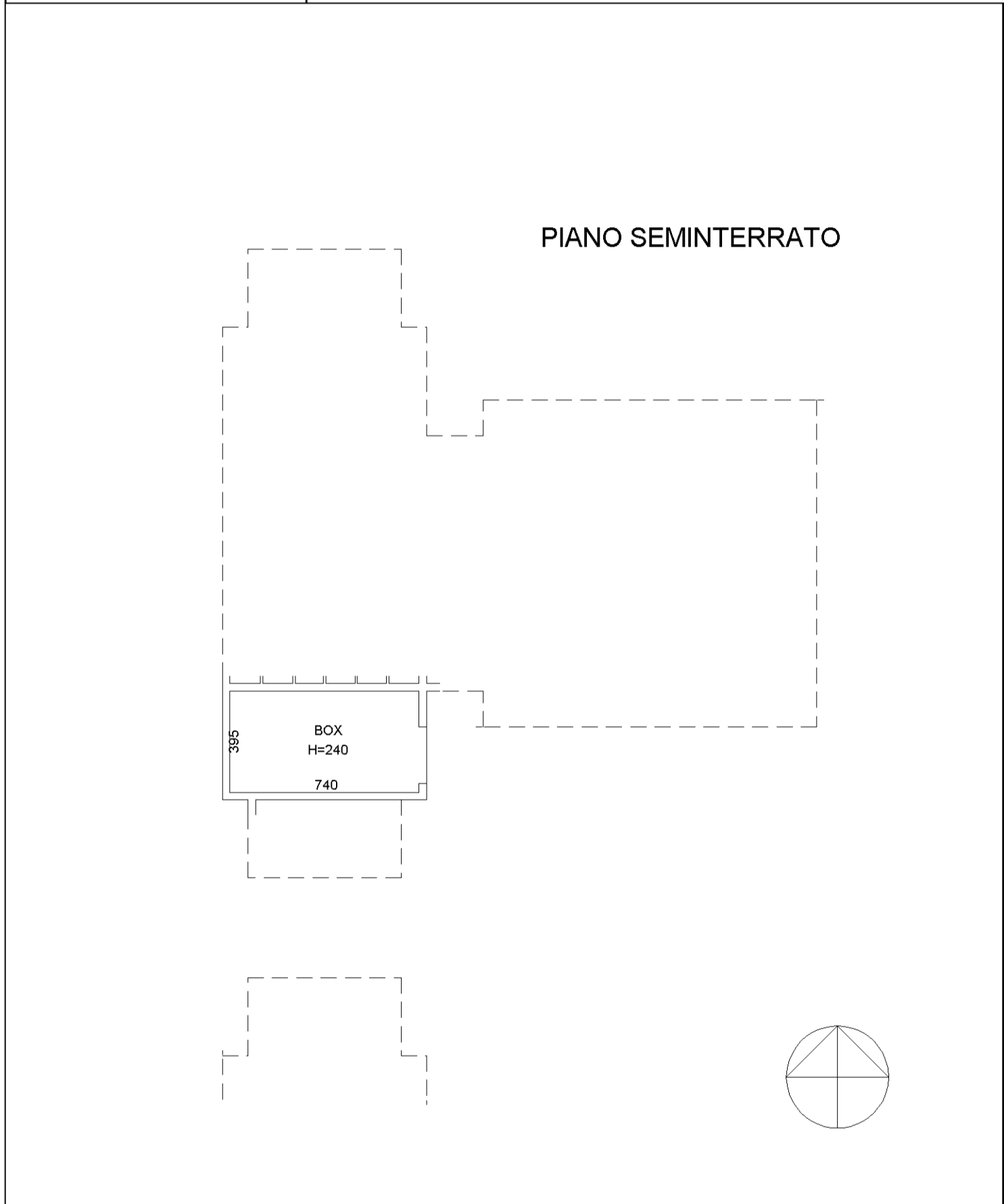

Agenzia del Territorio
CATASTO FABBRICATI
Ufficio provinciale di
Pavia

Scala 1: 200

n.1

Dichiarazione protocollo n. PV0094146 del 31/05/2006
Planimetria di u.i.u. in Comune di Marzano
Via Vidolenghi
civ.

Identificativi Catastali:
Sezione: A
Foglio: 1
Particella: 217
Subalterno: 27

Compilata da:
Castellani Paolo
Iscritto all'albo:
Architetti
Prov. Piacenza N. 143

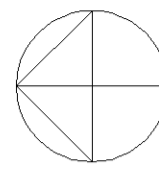
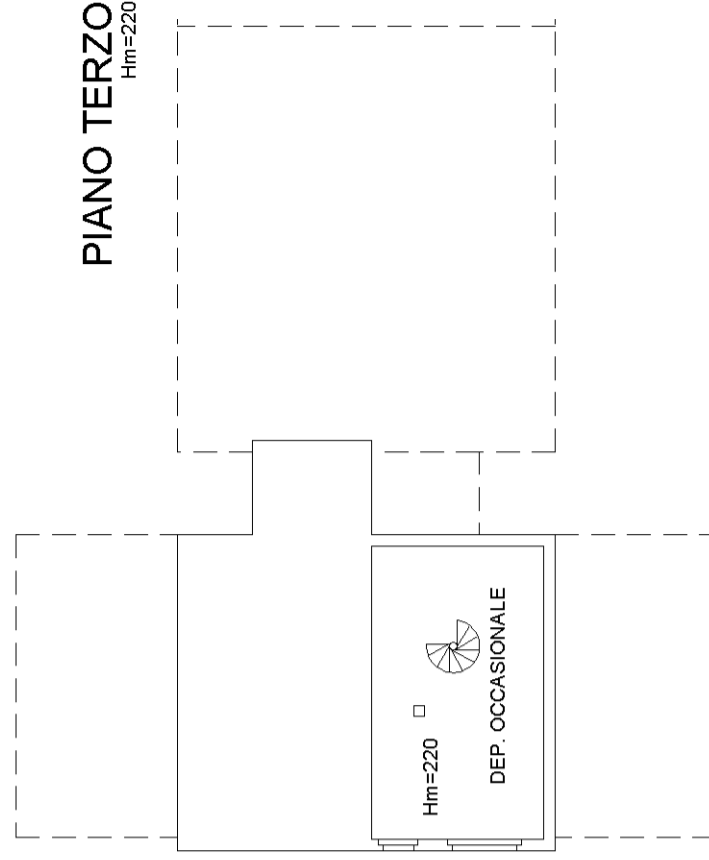
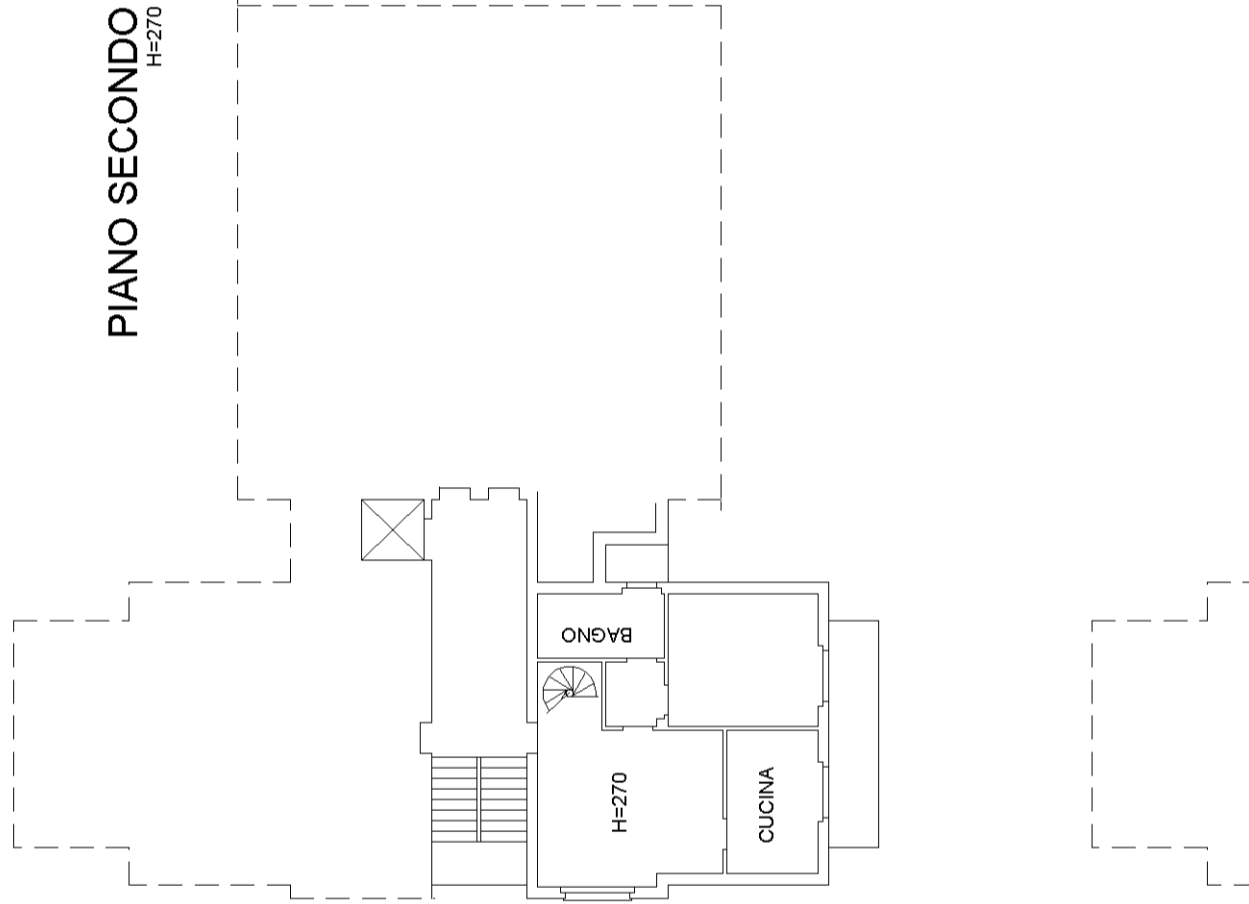
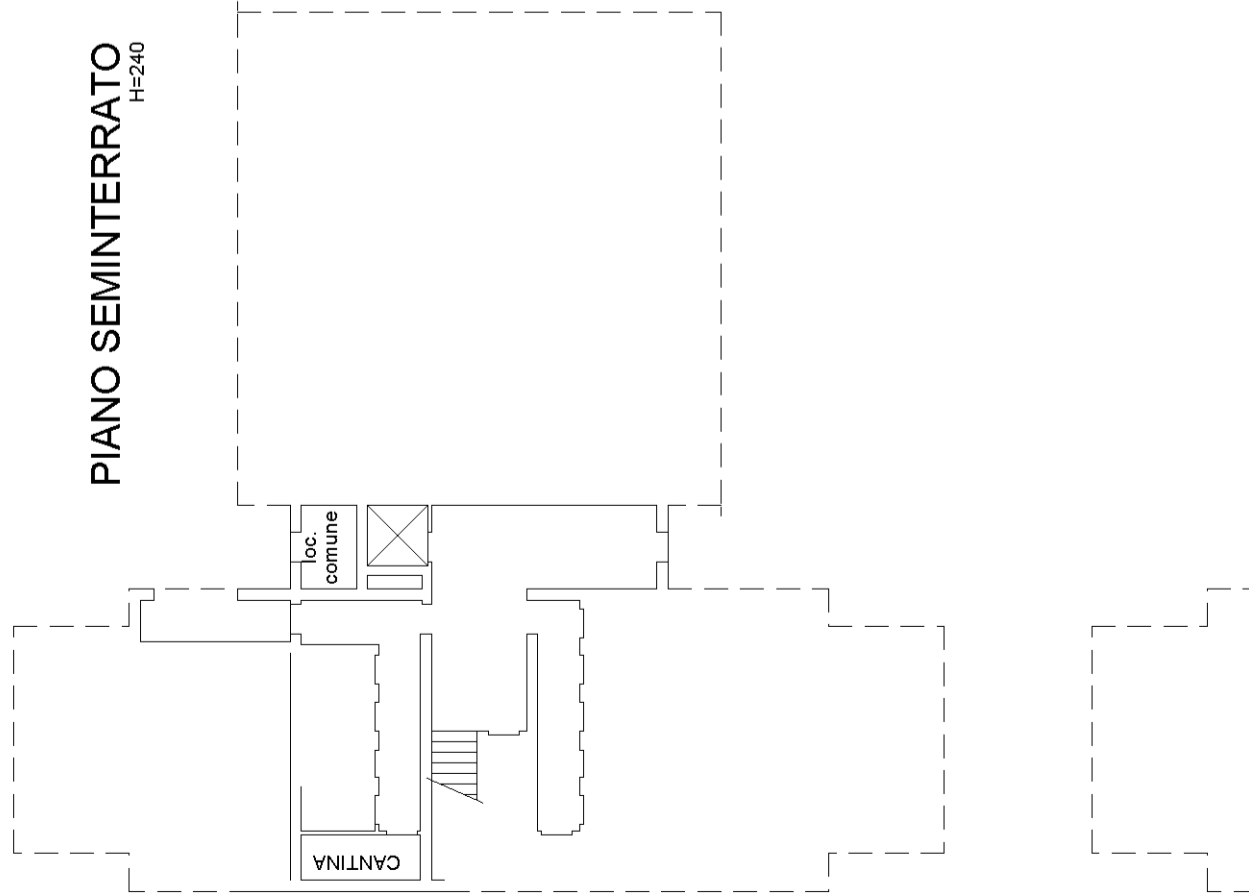

**Agenzia del Territorio
CATASTO FABBRICATI
Ufficio Provinciale di
Pavia**

Dichiarazione protocollo n. PV0021897 del 10/02/2006	
Planimetria di u.i.u. in Comune di Marzano	
Via Vidolenghi civ.	
Identificativi Catastali:	Compilata da: Castellani Paolo
Sezione: A	Iscritto all'albo: Architetti
Foglio: 1	Prov. Piacenza N. 143
Particella: 217	
Subalterno: 43	

Scheda n. 1 Scala 1:200

PIANO SEMINTERRATO

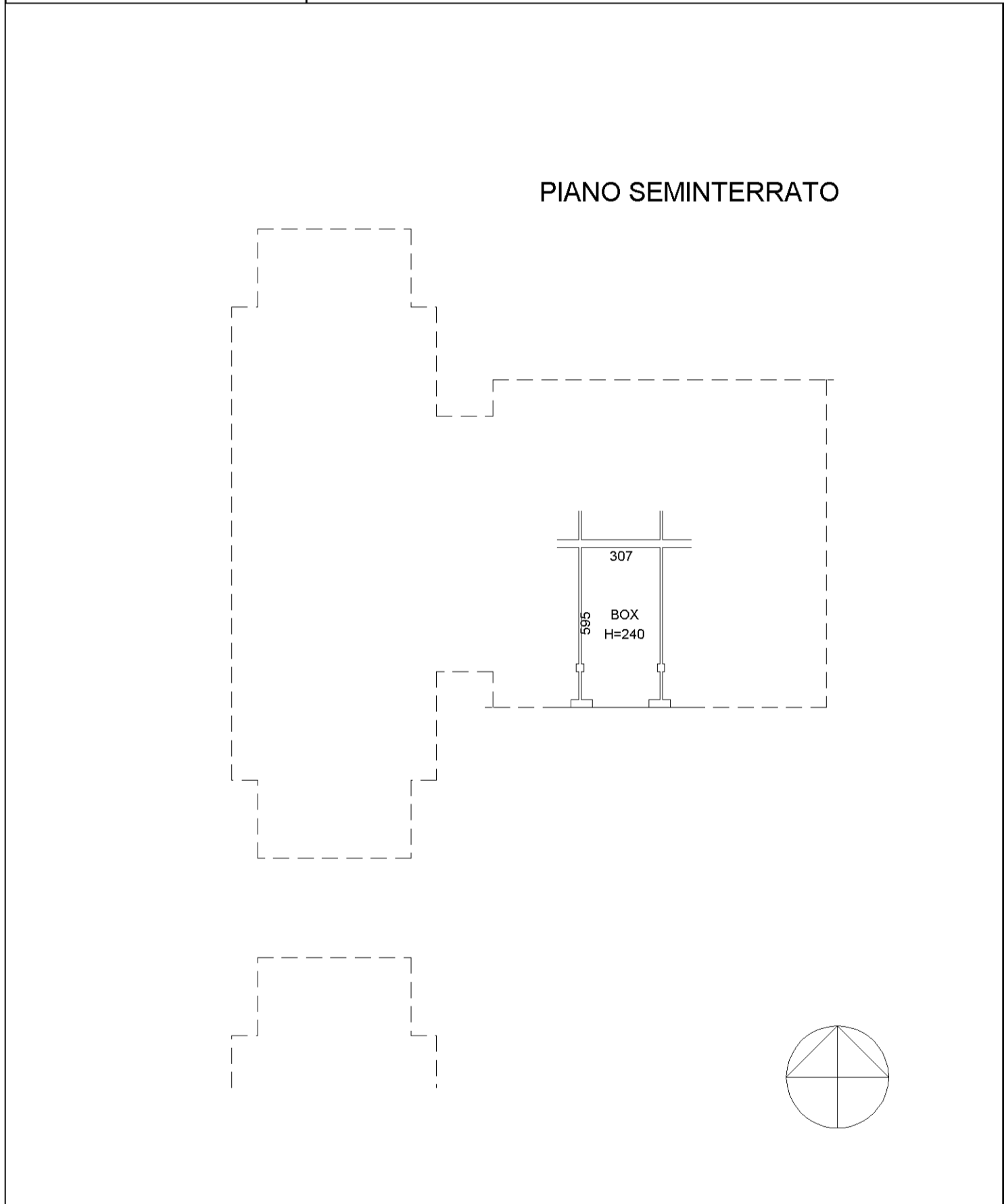

MODULARIO
a r. n. 487



MINISTERO DELLE FINANZE
DIPARTIMENTO DEL TERRITORIO
CATASTO EDILIZIO URBANO (RDL 13-4-1939, n. 652)

MOD. **BN** (CEU)

LIRE
200

Planimetria di u.i.u. in Comune di MARZANO via MATTEOTTI civ.

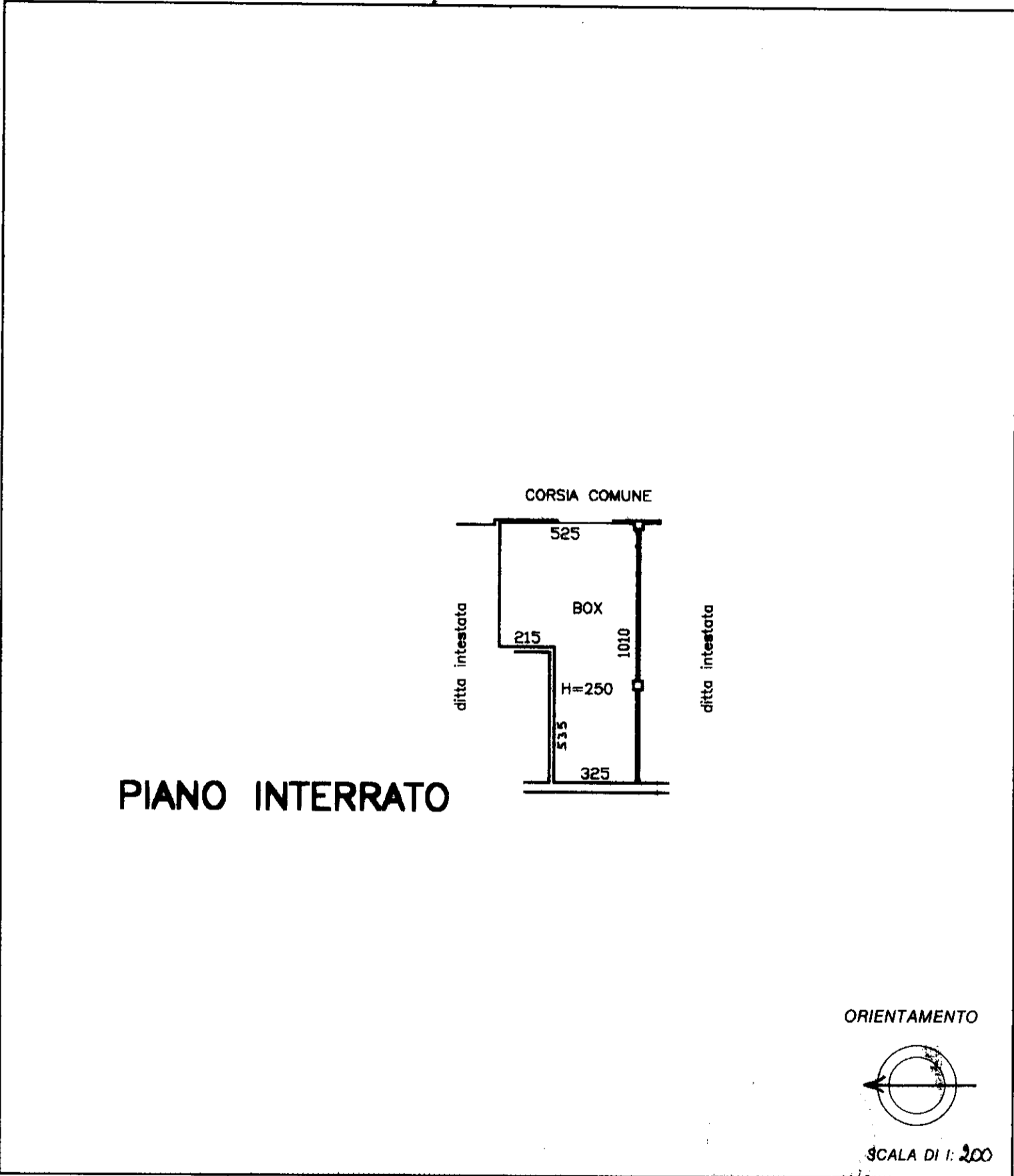

Nome Istituto Poligrafico e Zecca dello Stato - P.V.

Dichiarazione di N.C.
 Denuncia di variazione

Identificativi catastali
 F. 1
 n. 529 sub. 60

Compilata da L'ARCHITETTO
 (Titolo, cognome e nome)
PAOLO CASTELLANI

Iscritto all'albo de GLI ARCHITETTI
 della provincia di PIACENZA n. 143
 data Firma Collari

RISERVATO ALL'UFFICIO

2.2326/98

MODULARIO
a r.r. n. 497



MINISTERO DELLE FINANZE
DIPARTIMENTO DEL TERRITORIO
CATASTO EDILIZIO URBANO (RDL 13-4-1939, n. 652)

MOD. **BN** (CEU)

LIRE
200

Planimetria di u.i.u. in Comune di MARZANO via MATTEOTTI civ.

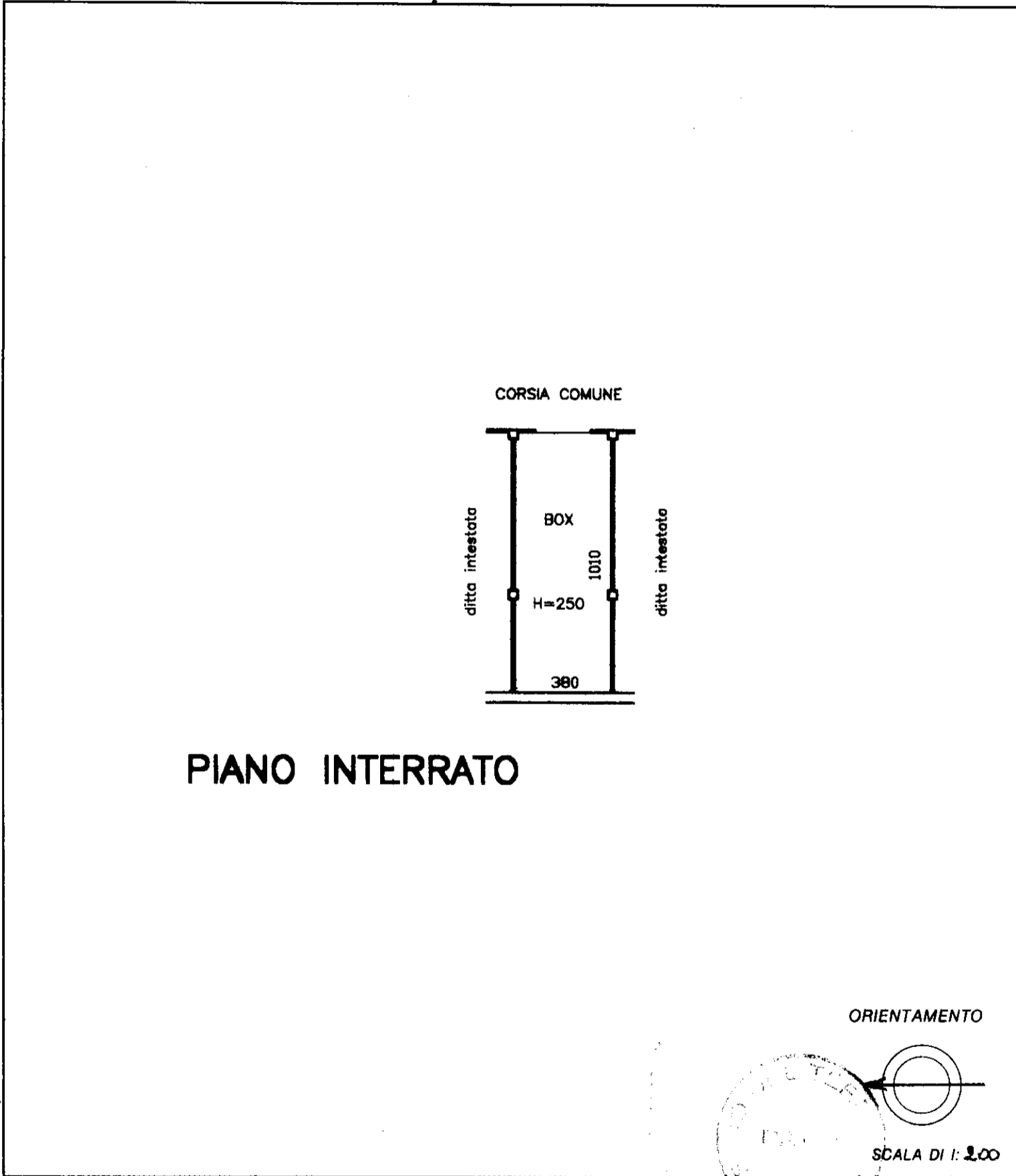

Roma - Istituto Poligrafico e Zecca dello Stato - PV

Dichiarazione di N.C.
 Denuncia di variazione
 Identificativi catastali
 F. 1
 n. 529 sub. 62

Compilata dal L. ARCHITETTO
 (Titolo, cognome e nome)
PAOLO CASTELLANI
 Iscritto all'albo de GLI ARCHITETTI
 della provincia di PIACENZA n. 143
 data Firma Collausi

RISERVATO ALL'UFFICIO
 79386/PA.

MODULARIO
a r. n. 497



MINISTERO DELLE FINANZE
DIPARTIMENTO DEL TERRITORIO
CATASTO EDILIZIO URBANO (RDL 13-4-1939, n. 652)

MOD. **BN** (CEU)

LIRE
200

Planimetria di u.i.u. in Comune di MARZANO via MATTEOTTI civ.

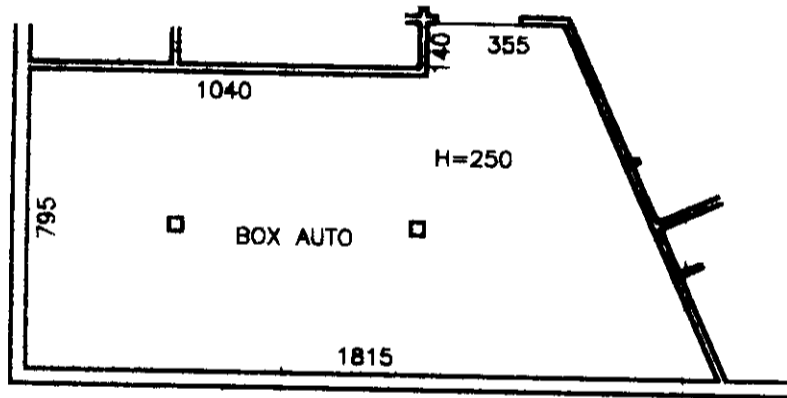

PIANO INTERRATO

ORIENTAMENTO

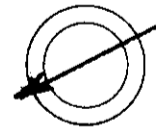

SCALA DI 1: 200

Roma - Istituto Poligrafico e Zecca dello Stato - P.V.

Dichiarazione di N.C.
 Denuncia di variazione

Identificativi catastali
 F. 1
 n. 529 sub. 65

Compilata dal ARCHITETTO
 (Titolo, cognome e nome)
PAOLO CASTELLANI

Iscritto all'albo de GLI ARCHITETTI
 della provincia di PIACENZA n. 163
 date Firma Castellani

RISERVATO ALL'UFFICIO

2-2336/98

MODULARIO
a.r.f. n. 497



MINISTERO DELLE FINANZE
DIPARTIMENTO DEL TERRITORIO
CATASTO EDILIZIO URBANO (RDL 13-4-1939, n. 652)

MOD. **BN** (CEU)

LIRE
200

Planimetria di u.i.u. in Comune di MARZANO via MATTEOTTI civ.....

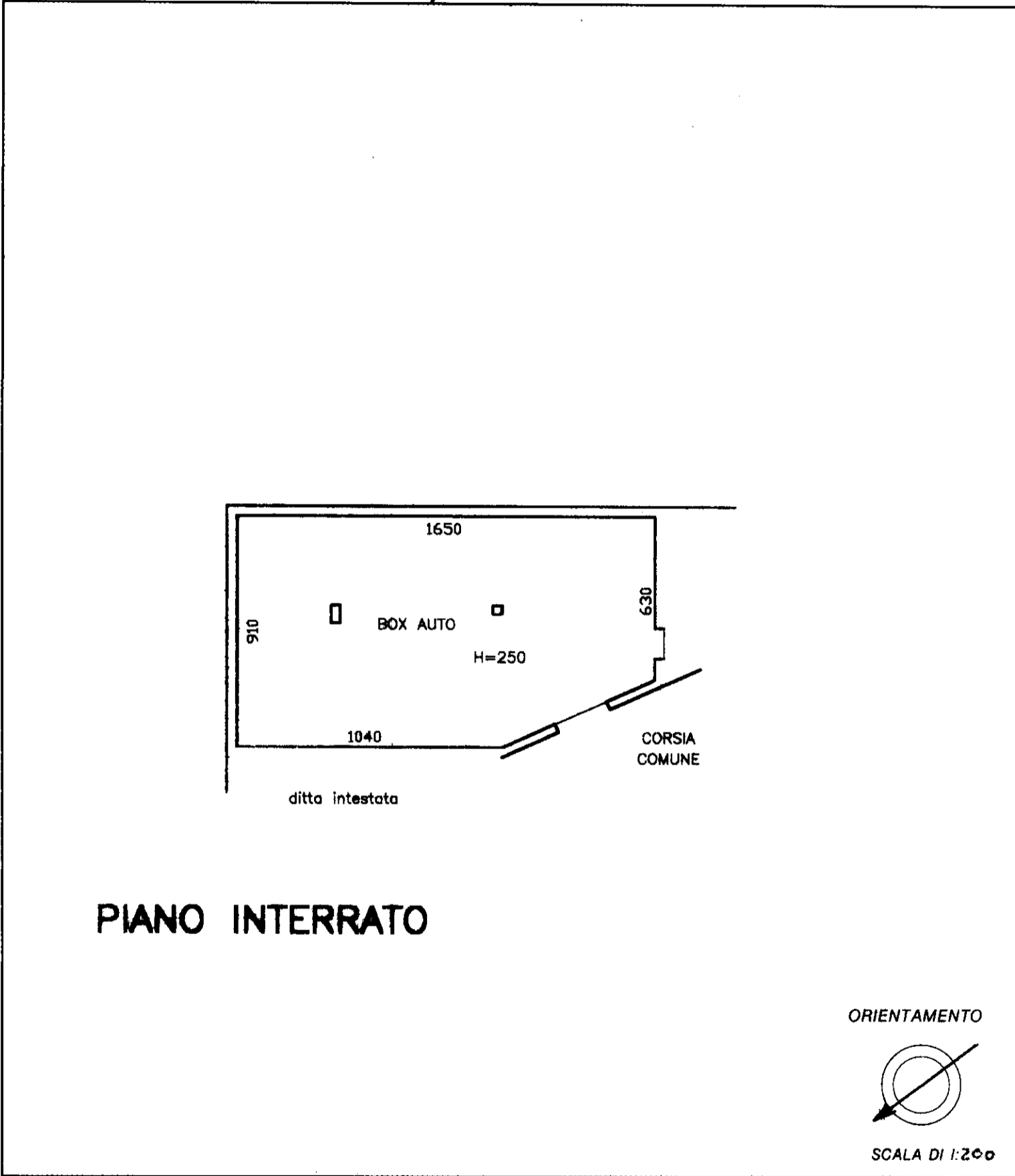

Roma - Istituto Poligrafico e Zecca dello Stato - P.V.

Dichiarazione di N.C.
 Denuncia di variazione

Identificativi catastali
 F. 1
 n. 523 sub. 66

Compilata dall' ARCHITETTO
 (Titolo, cognome e nome)
PAOLO CASTELLANI

Iscritto all'albo de GLI ARCHITETTI
 della provincia di PIACENZA n. 143
 data Firma Castellani

RISERVATO ALL'UFFICIO

2236/199

MODULARIO
a. r. n. 487



MINISTERO DELLE FINANZE
DIPARTIMENTO DEL TERRITORIO
CATASTO EDILIZIO URBANO (RDL 13-4-1939, n. 652)

MOD. **BN** (CEU)

LIRE
200

Planimetria di u.i.u. in Comune di MARZANO via MATTEOTTI civ.

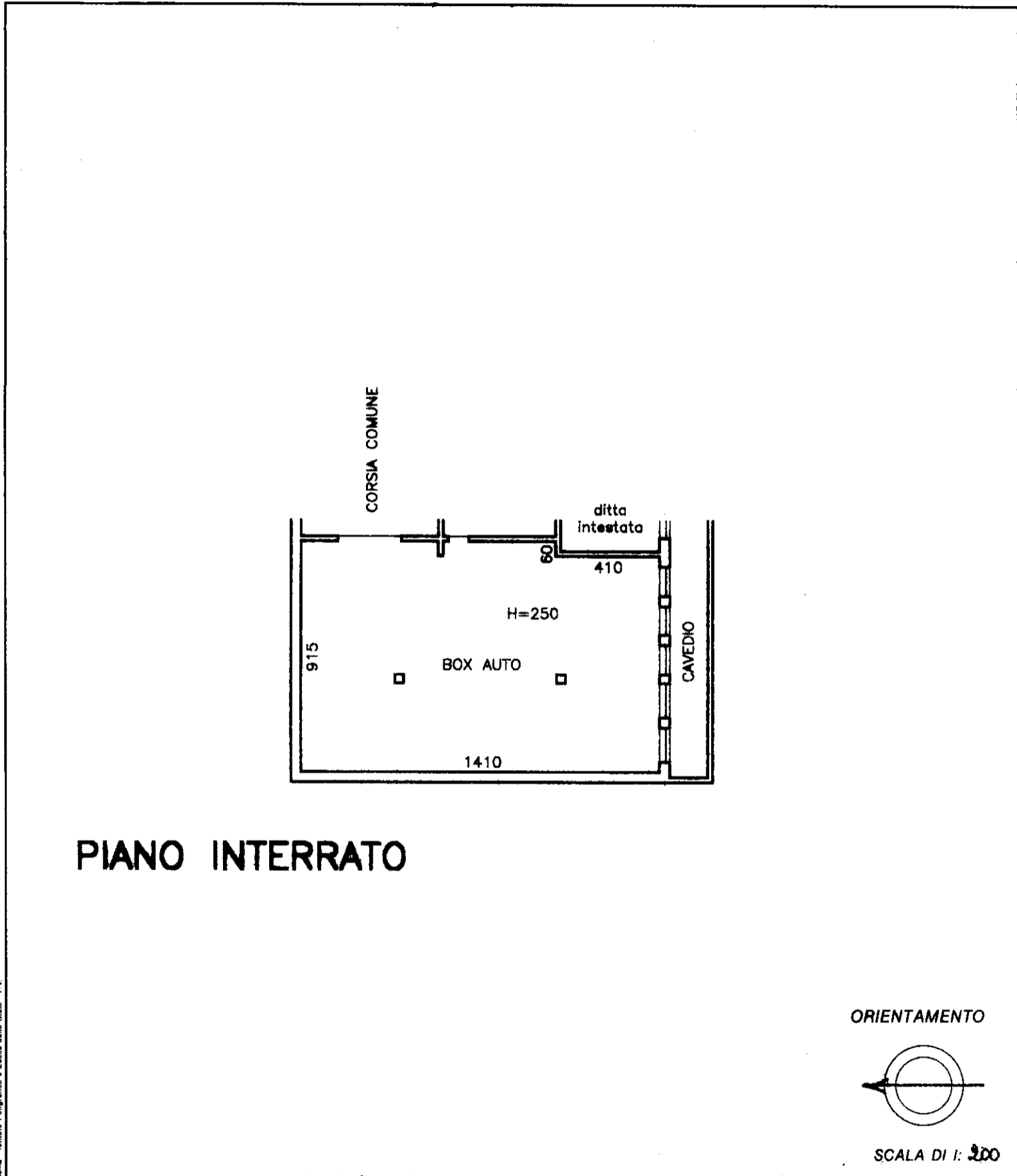

Roma - Istituto Poligrafico e Zecca dello Stato - P.V.

Dichiarazione di N.C.
 Denuncia di variazione

Identificativi catastali
 F. 1
 n. 529 sub. 53

Compilata da L. ARCHITETTO
 (Titolo, cognome e nome)
PAOLO CASTELLANI

Iscritto all'albo de GLI ARCHITETTI
 della provincia di PIACENZA n. 143
 data Firma Callari

RISERVATO ALL'UFFICIO

25004 90.

MODULARIO
a r.r. n. 497



MINISTERO DELLE FINANZE
DIPARTIMENTO DEL TERRITORIO
CATASTO EDILIZIO URBANO (RDL 13-4-1939, n. 652)

MOD. **BN** (CEU)

LIRE
200

Planimetria di u.i.u. in Comune di MARZANO via MATTEOTTI civ.....

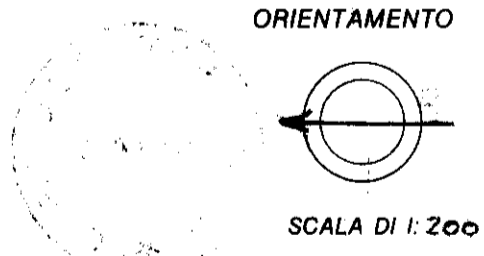
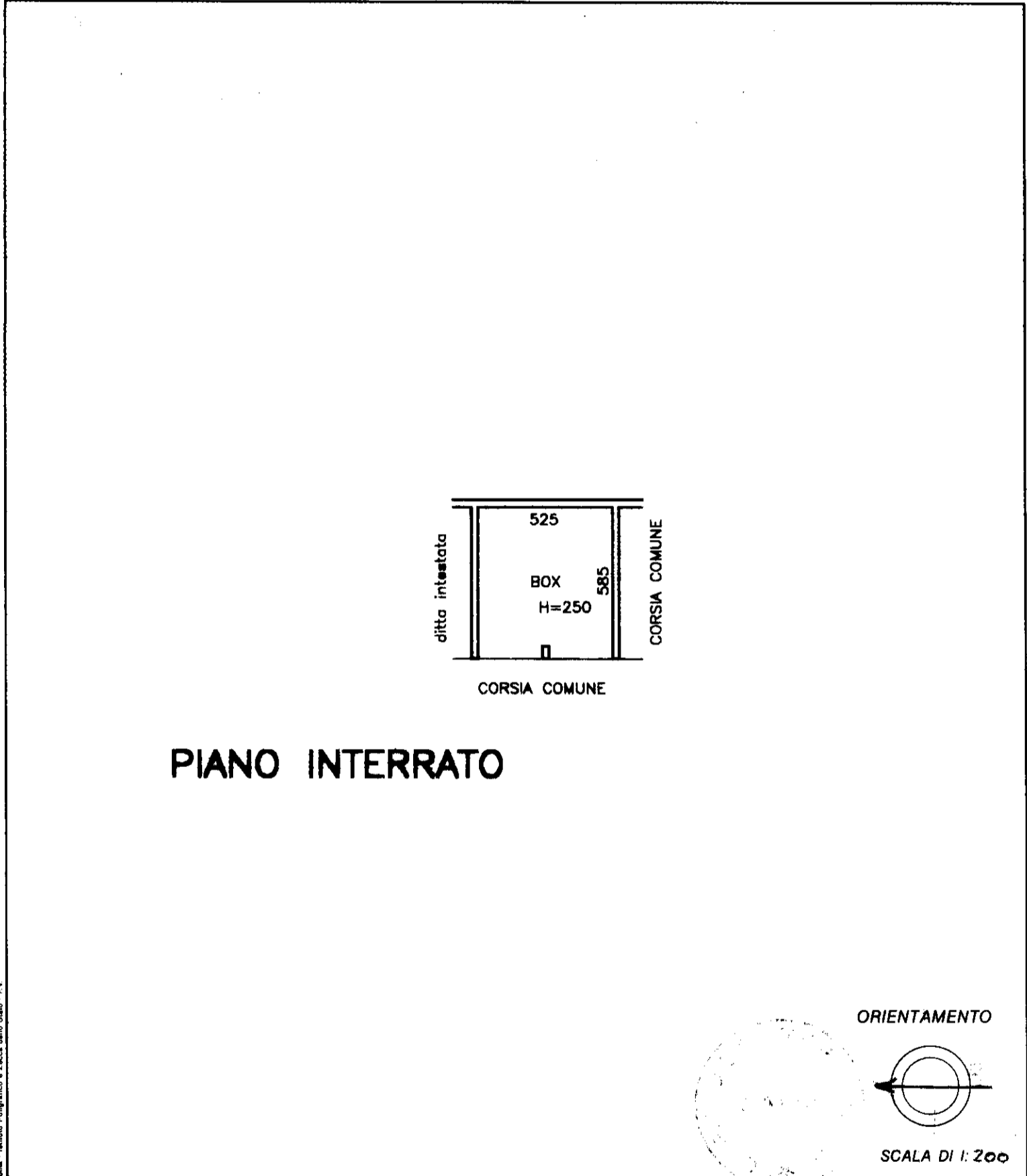

Dichiarazione di N.C. <input checked="" type="checkbox"/>	Compilata dal <u>ARCHITETTO</u>	RISERVATO ALL'UFFICIO
Denuncia di variazione <input type="checkbox"/>	(Titolo, cognome e nome) <u>PAOLO CASTELLANI</u>	
Identificativi catastali	Iscritto all'albo de <u>OLI ARCHITETTI</u>	7.23.24/PA.
F. <u>525</u>	della provincia di <u>PIACENZA</u> n. <u>443</u>	
n. <u>75</u> sub. <u>75</u>	data Firma <u>Colleoni</u>	

MODULARIO
a r.f. n. 487



MINISTERO DELLE FINANZE
DIPARTIMENTO DEL TERRITORIO
CATASTO EDILIZIO URBANO (RDL 13-4-1939, n. 652)

MOD. **BN** (CEU)

LIRE
200

Planimetria di u.i.u. in Comune di **MARZANO** via **MATTEOTTI** civ.....

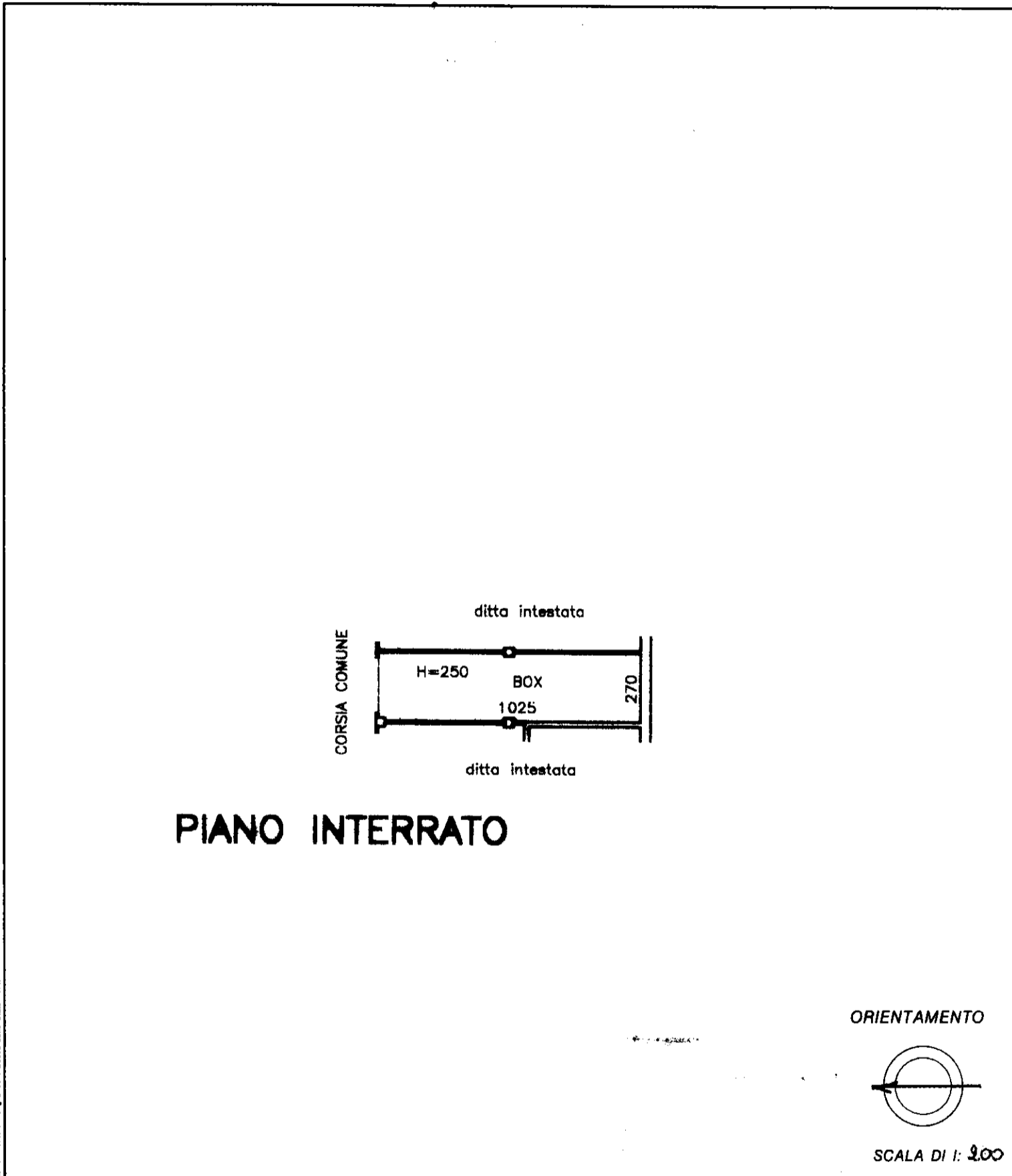

Roma - Istituto Poligrafico e Zecca dello Stato - PV

Dichiarazione di N.C.
 Denuncia di variazione

Identificativi catastali
 F. 1
 n. 529 sub. 83

Compilata dal L. ARCHITETTO
 (Titolo, cognome e nome)
PAOLO CASTELLANI

Iscritto all'albo de GU. ARCHITETTI
 della provincia di PIACENZA n. 143
 data Firma Colles

RISERVATO ALL'UFFICIO

Z 2334/100

MODULARIO
a r.f. n. 487



MINISTERO DELLE FINANZE
DIPARTIMENTO DEL TERRITORIO
CATASTO EDILIZIO URBANO (RDL 13-4-1939, n. 652)

MOD. **BN** (CEU)

LIRE
200

Planimetria di u.i.u. in Comune di **MARZANO** via **MATTEOTTI** civ.

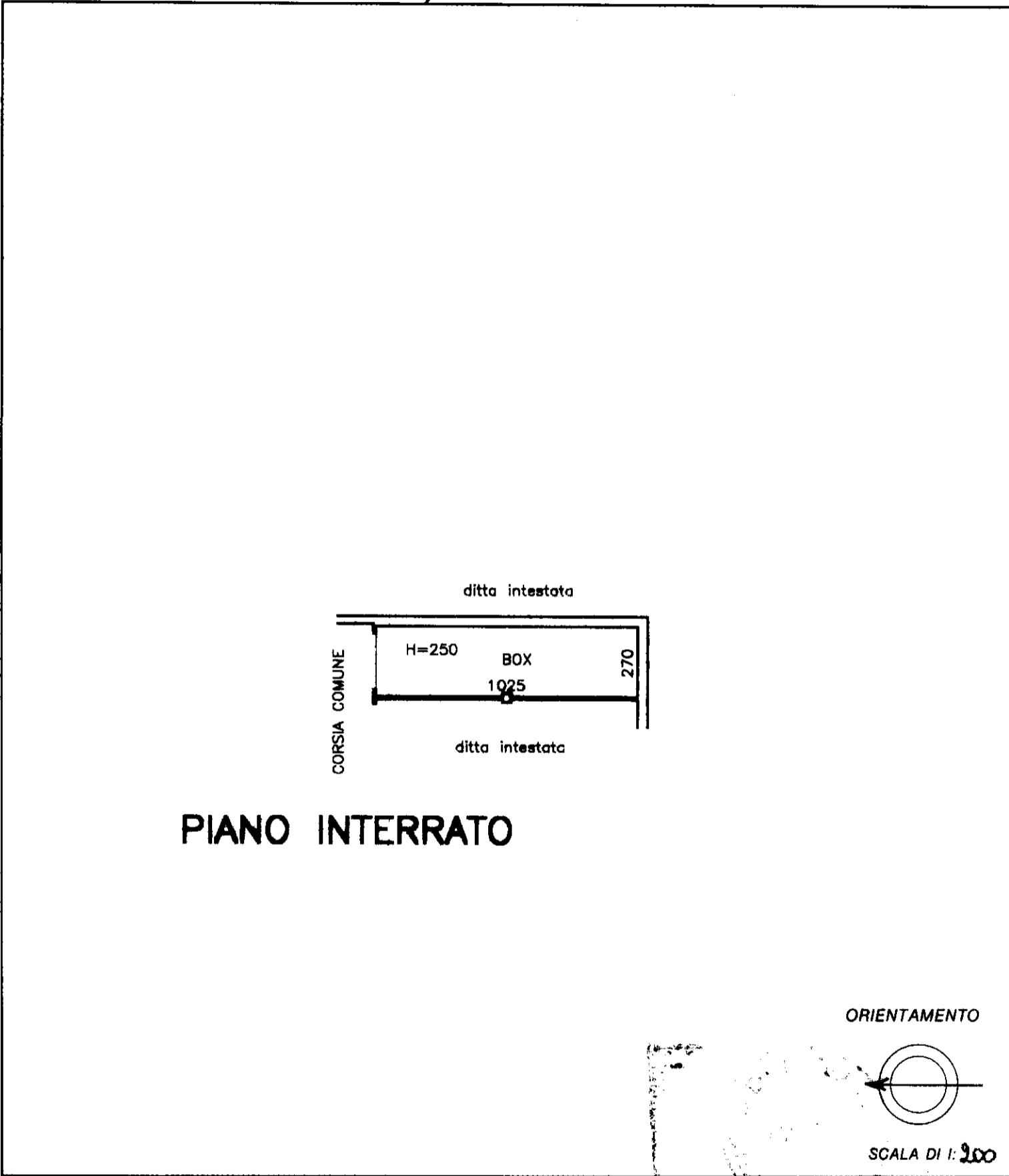

Nome: Istituto Poligrafico e Zecca dello Stato - P.V.

Dichiarazione di N.C.
 Denuncia di variazione
 Identificativi catastali
 F. 1
 n. 529 sub. 82

Compilata da **L'ARCHITETTO**
 (Titolo, cognome e nome)
PAOLO CASTELLANI
 Iscritto all'albo de **GI ARCHITETTI**
 della provincia di **PIACENZA** n. **143**
 data Firma *collare*

RISERVATO ALL'UFFICIO
 2 2336/99

MODULARIO
a r.f. n. 497



MINISTERO DELLE FINANZE
DIPARTIMENTO DEL TERRITORIO
CATASTO EDILIZIO URBANO (RDL 13-4-1939, n. 652)

MOD. **BN** (CEU)

LIRE
200

Planimetria di u.i.u. in Comune di MARZANO via MATTEOTTI civ.

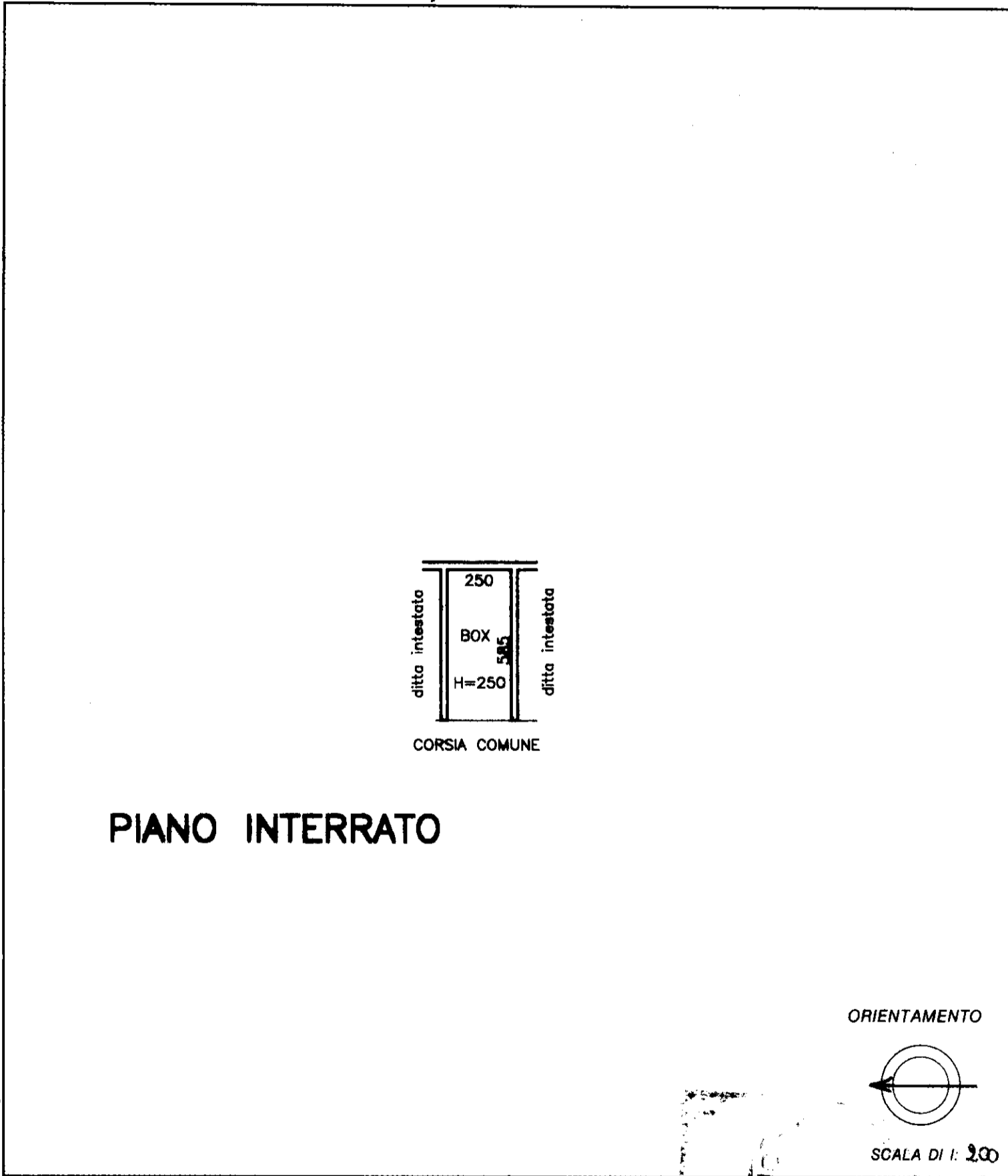

Roma - Istituto Poligrafico e Zecca dello Stato - P.Y.

Dichiarazione di N.C.
 Denuncia di variazione

Identificativi catastali
 F. 1
 n. 523 sub. 76

Compilata dal L'ARCHITETTO
 (Titolo, cognome e nome)
PAOLO CASTELLANI

Iscritto all'albo de GLI ARCHITETTI
 della provincia di PIACENZA n. 143
 data Firma Castellani

RISERVATO ALL'UFFICIO

2 2334/79



MINISTERO DELLE FINANZE
DIPARTIMENTO DEL TERRITORIO
CATASTO EDILIZIO URBANO (RDL 13-4-1939, n. 652)

MOD. BN (CEU)

1 litro
200

Planimetria di u.i.u. in Comune di MARZANO via VIDOLENGHI civ. 31

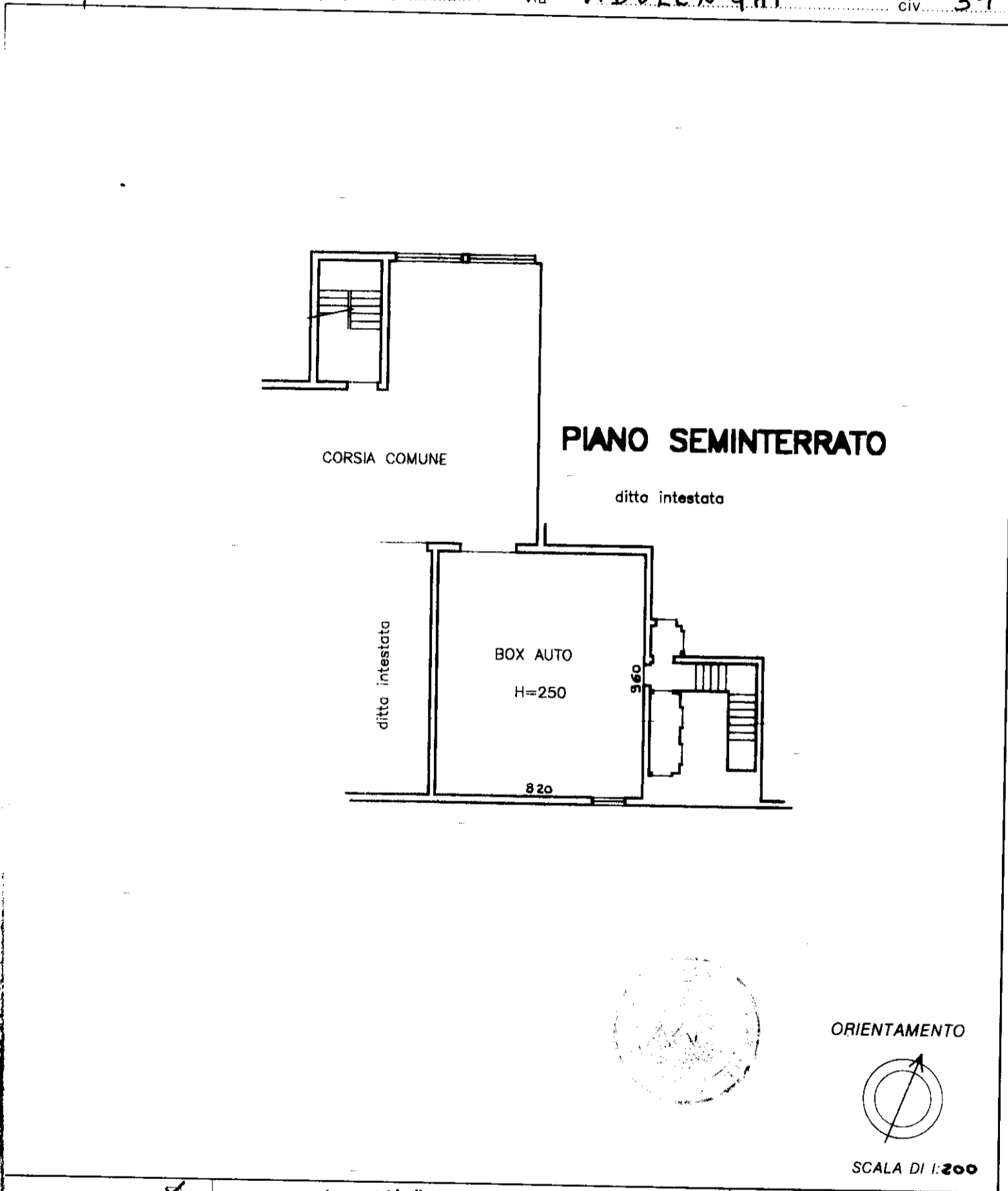

Chiarazione di N.C.
Denuncia di variazione

Compilata dall' architetto
(Titolo, cognome e nome)
PAOLO CASTELLANI
Iscritto all'albo degli architetti
della provincia di Piacenza 143
data 29-12-97 Firma Castellani

RISERVATO ALL'UFFICIO

Identificativi catastali
4
538 sub 17

**Agenzia del Territorio
CATASTO FABBRICATI
Ufficio Provinciale di
Pavia**

Dichiarazione protocollo n° PV0021897 del 10/02/2006	
Planimetria di u.i.u. in Comune di Marzano	
Via Vidolenghi civ.	
Identificativi Catastali:	Compilata da: Castellani Paolo
Sezione: A	Iscritto all'albo: Architetti
Foglio: 1	Prov. Piacenza N. 143
Particella: 217	
Subalterno: 50	

Scheda n. 1 Scala 1:200

PIANO SEMINTERRATO



MOD. 44E
9/11/1997



MINISTERO DELLE FINANZE
DIPARTIMENTO DEL TERRITORIO
CATASTO EDILIZIO URBANO (RDL 13-4-1939, n. 652)

MOD. BN (CEU)

LIRE
200

Planimetria di u.r.u. in Comune di MARZANO via DEL DOSSO civ. 16

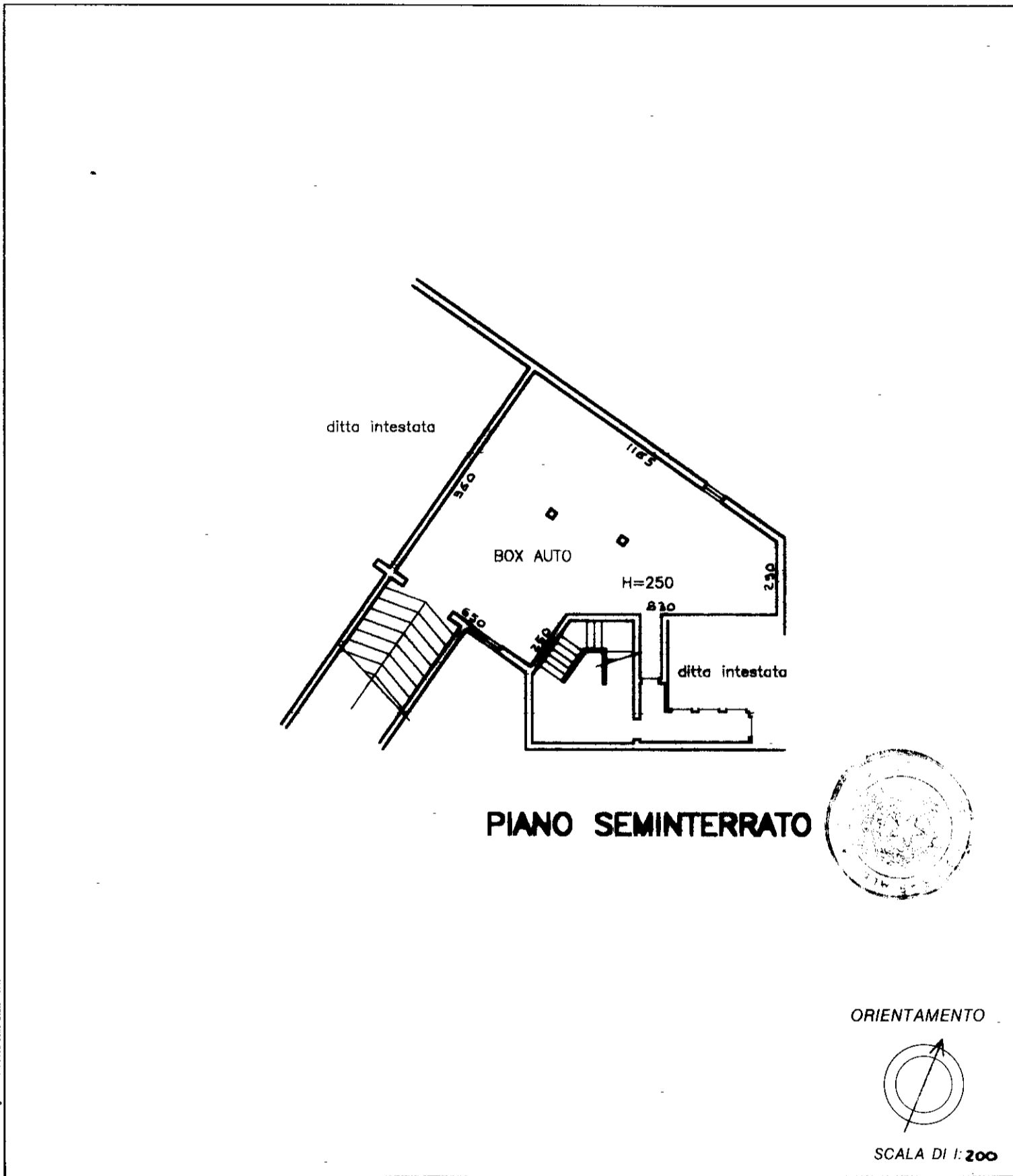

Roma - Istituto Poligrafico e Zecca dello Stato - P.V.

Dichiarazione di N.C.
 Denuncia di variazione
 Identificativi catastali
 F. 4
 n. 536 sub. 6

Compilata dall' architetto
 (Titolo, cognome e nome)
PAOLO CASTELLAU
 Iscritto all'albo de gli architetti
 della provincia di Piacenza n. 143
 data 29-12-97 Firma Alban

RISERVATO ALL'UFFICIO
 2/20

**Agenzia del Territorio
CATASTO FABBRICATI
Ufficio Provinciale di
Pavia**

Dichiarazione protocollo n° PV0021897 del 10/02/2006	
Planimetria di u.i.u. in Comune di Marzano	
Via Vidolenghi civ.	
Identificativi Catastali:	Compilata da: Castellani Paolo
Sezione: A	Iscritto all'albo: Architetti
Foglio: 1	Prov. Piacenza N. 143
Particella: 217	
Subalterno: 49	

Scheda n. 1 Scala 1:200

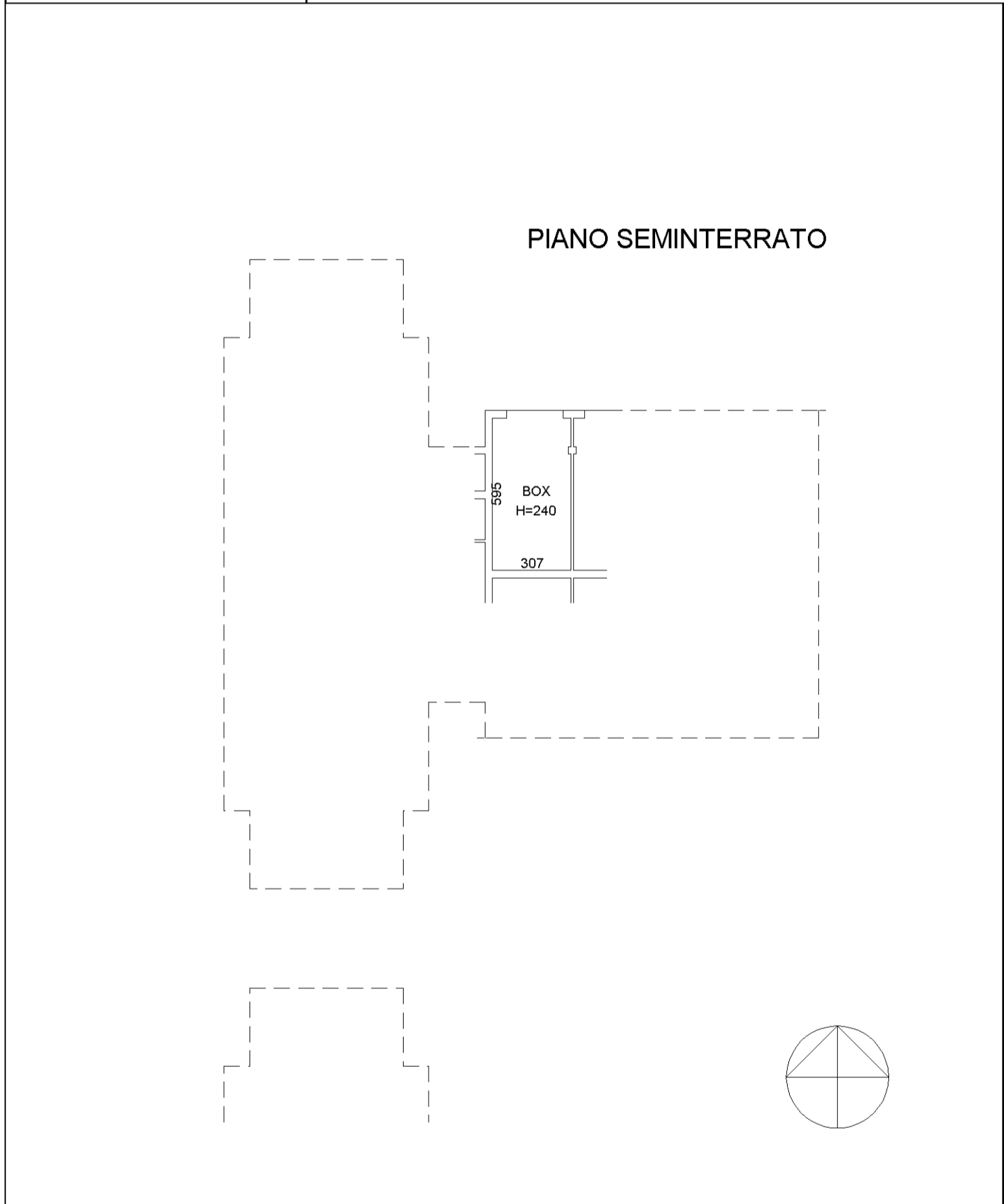

**Agenzia del Territorio
CATASTO FABBRICATI
Ufficio Provinciale di
Pavia**

Dichiarazione protocollo n° PV0021897 del 10/02/2006	
Planimetria di u.i.u. in Comune di Marzano	
Via Vidolenghi civ.	
Identificativi Catastali:	Compilata da: Castellani Paolo
Sezione: A	Iscritto all'albo: Architetti
Foglio: 1	Prov. Piacenza N. 143
Particella: 217	
Subalterno: 48	

Scheda n. 1 Scala 1:200

PIANO SEMINTERRATO

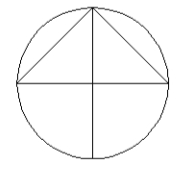
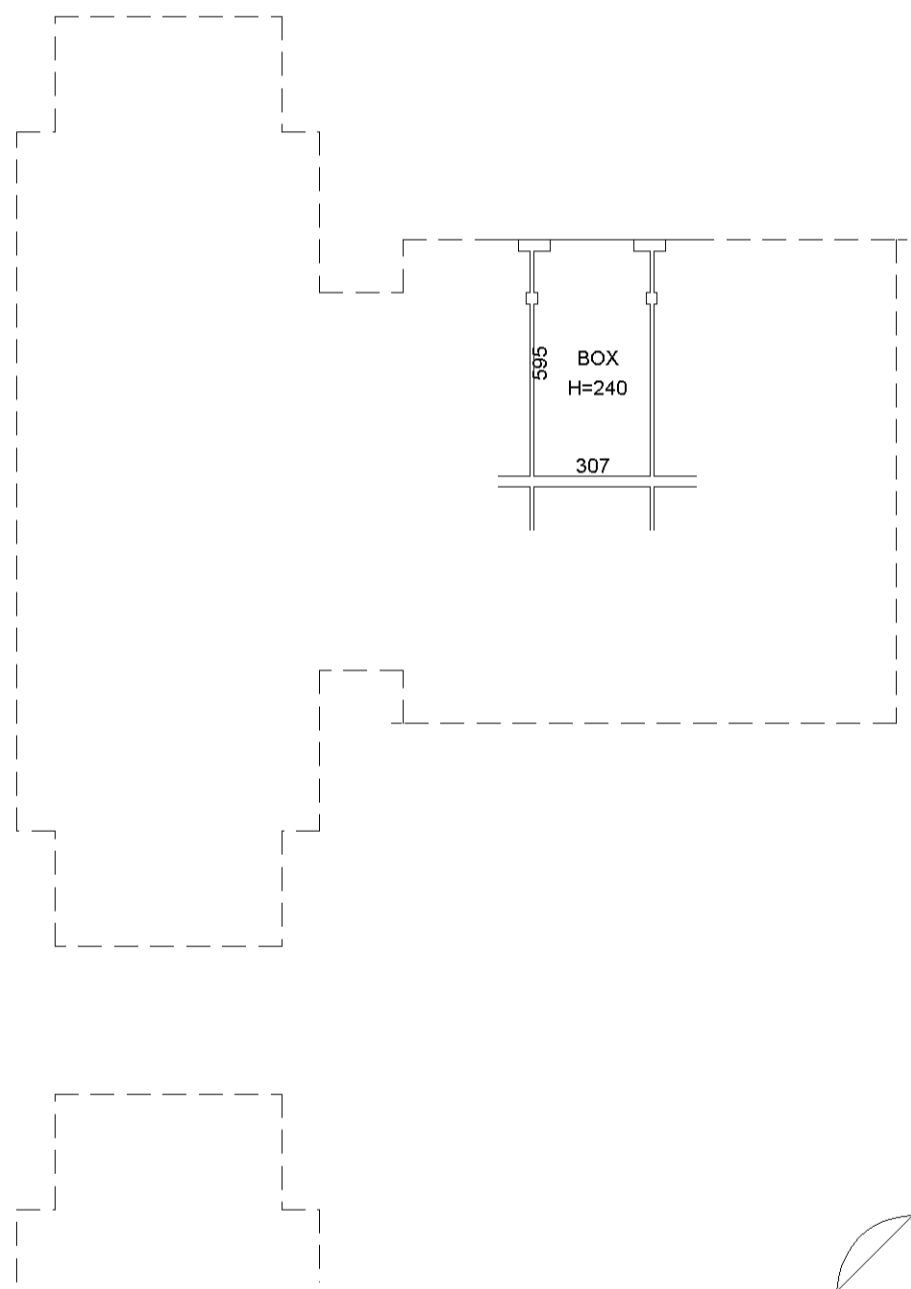

**Agenzia del Territorio
CATASTO FABBRICATI
Ufficio Provinciale di
Pavia**

Dichiarazione protocollo n. PV0021897 del 10/02/2006	
Planimetria di u.i.u. in Comune di Marzano	
Via Vidolenghi civ.	
Identificativi Catastali:	Compilata da: Castellani Paolo
Sezione: A	Iscritto all'albo: Architetti
Foglio: 1	Prov. Piacenza N. 143
Particella: 217	
Subalterno: 47	

Scheda n. 1 Scala 1:200

PIANO SEMINTERRATO

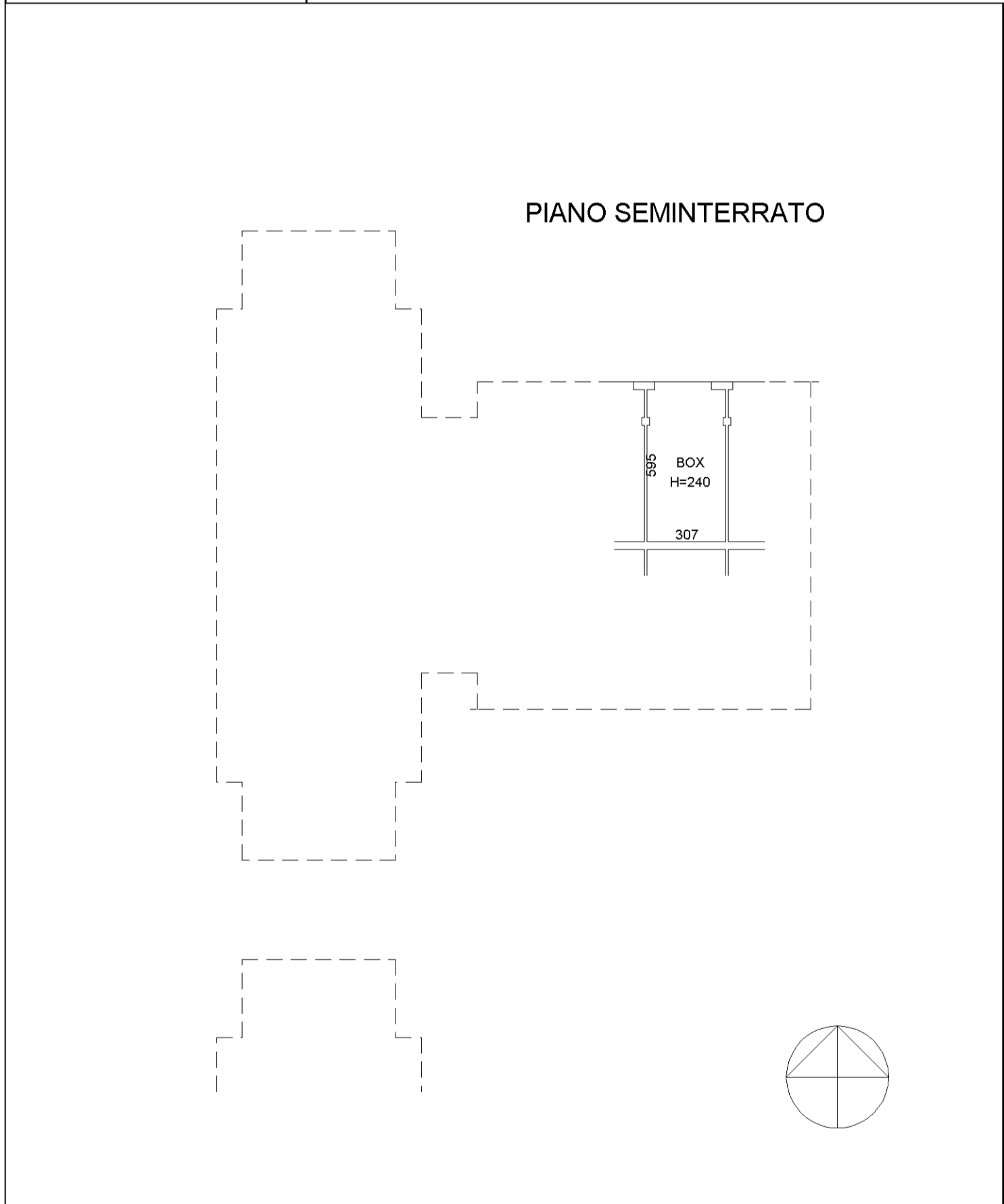

**Agenzia del Territorio
CATASTO FABBRICATI
Ufficio Provinciale di
Pavia**

Dichiarazione protocollo n. PV0021897 del 10/02/2006	
Planimetria di u.i.u. in Comune di Marzano	
Via Vidolenghi civ.	
Identificativi Catastali:	Compilata da: Castellani Paolo
Sezione: A	Iscritto all'albo: Architetti
Foglio: 1	Prov. Piacenza N. 143
Particella: 217	
Subalterno: 46	

Scheda n. 1 Scala 1:200

PIANO SEMINTERRATO

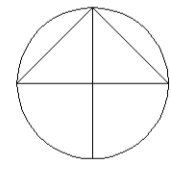
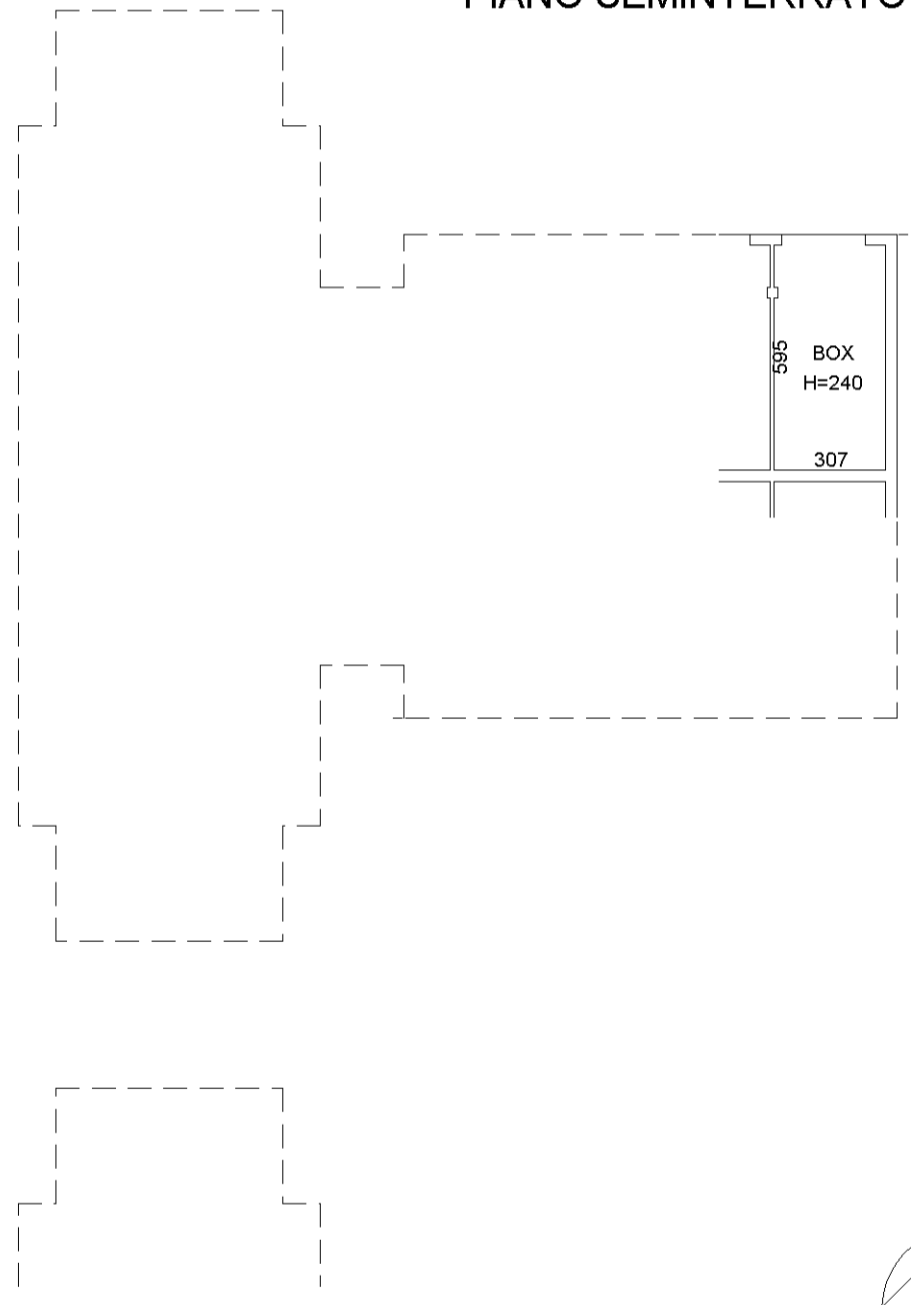

**Agenzia del Territorio
CATASTO FABBRICATI
Ufficio Provinciale di
Pavia**

Dichiarazione protocollo n. PV0021897 del 10/02/2006 Planimetria di u.i.u. in Comune di Marzano Via Vidolenghi civ.	
Identificativi Catastali: Sezione: A Foglio: 1 Particella: 217 Subalterno: 45	Compilata da: Castellani Paolo Iscritto all'albo: Architetti Prov. Piacenza N. 143

Scheda n. 1 Scala 1:200

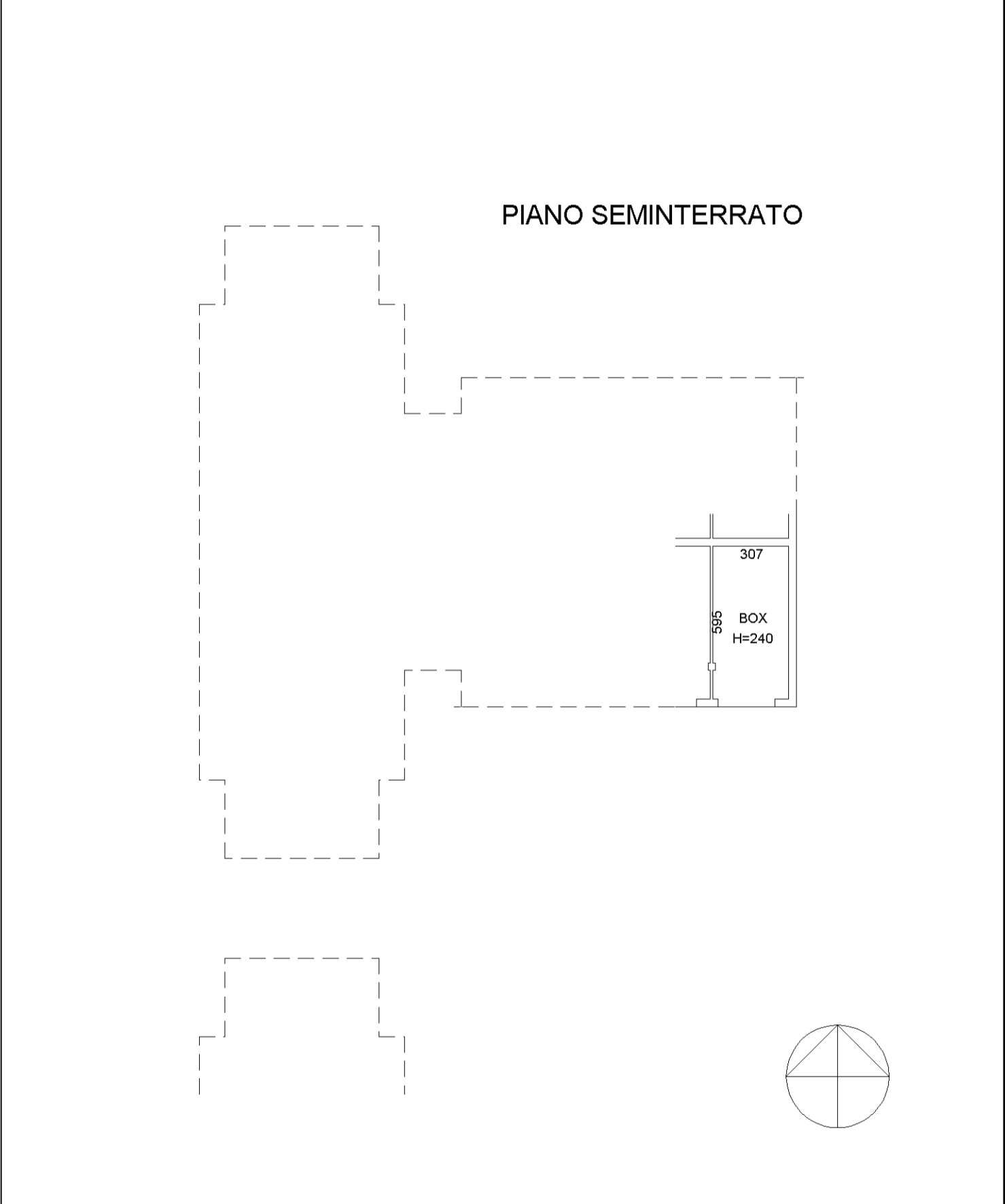

**Agenzia del Territorio
CATASTO FABBRICATI
Ufficio Provinciale di
Pavia**

Dichiarazione protocollo n° PV0021897 del 10/02/2006	
Planimetria di u.i.u. in Comune di Marzano	
Via Vidolenghi civ.	
Identificativi Catastali:	Compilata da: Castellani Paolo
Sezione: A	Iscritto all'albo: Architetti
Foglio: 1	Prov. Piacenza N. 143
Particella: 217	
Subalterno: 44	

Scheda n. 1 Scala 1:200

PIANO SEMINTERRATO

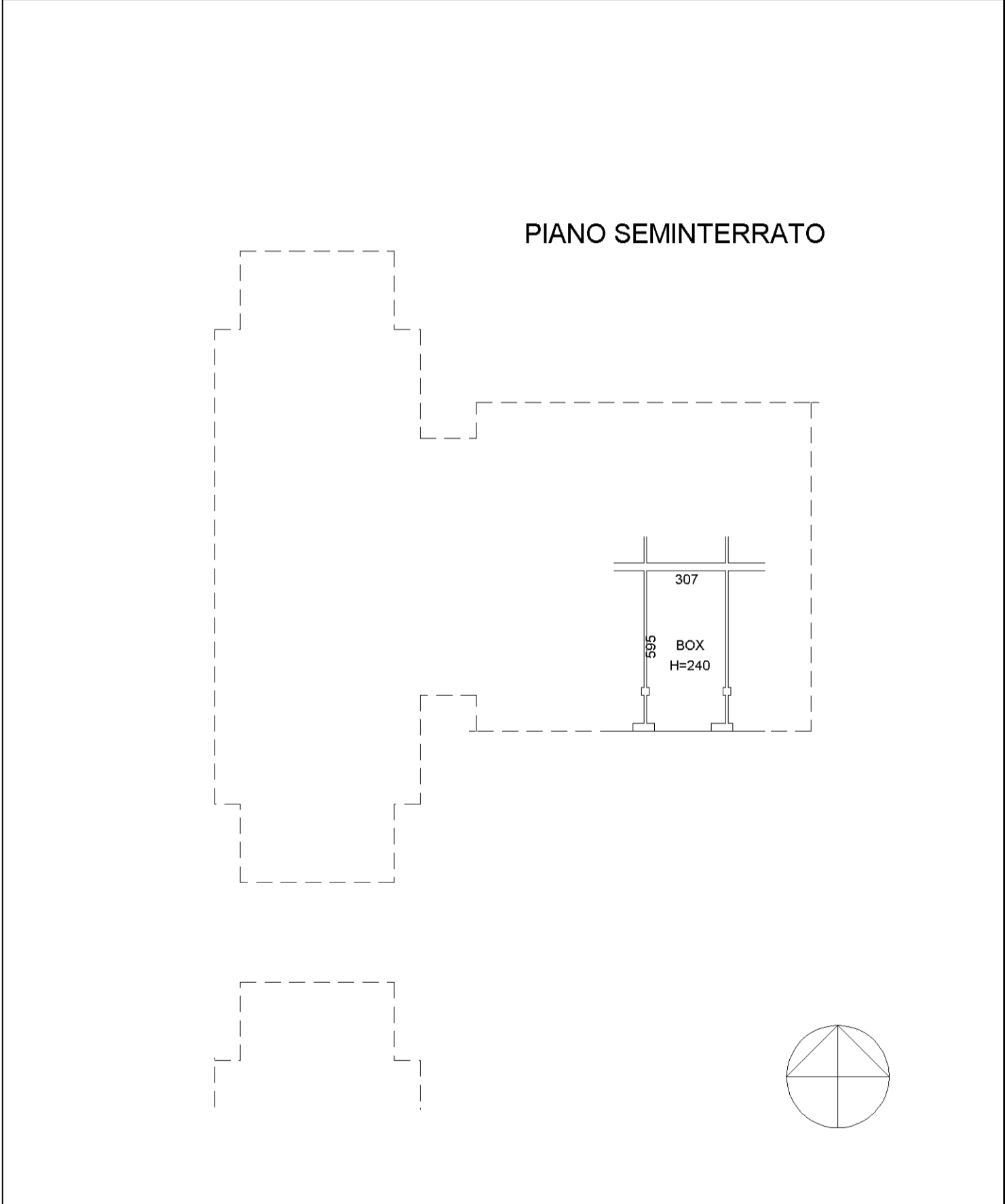

MODULARIO
F. rig. rend. 407



MINISTERO DELLE FINANZE
DIREZIONE GENERALE DEL CATASTO E DEI SS.TT.EE.
CATASTO EDILIZIO URBANO (RDL 13-4-1939, n. 652)

MOD. BN (CEU)

LIRE
250

Planimetria di u.i.u. in Comune di MARZANO via MATTEOTTI civ.

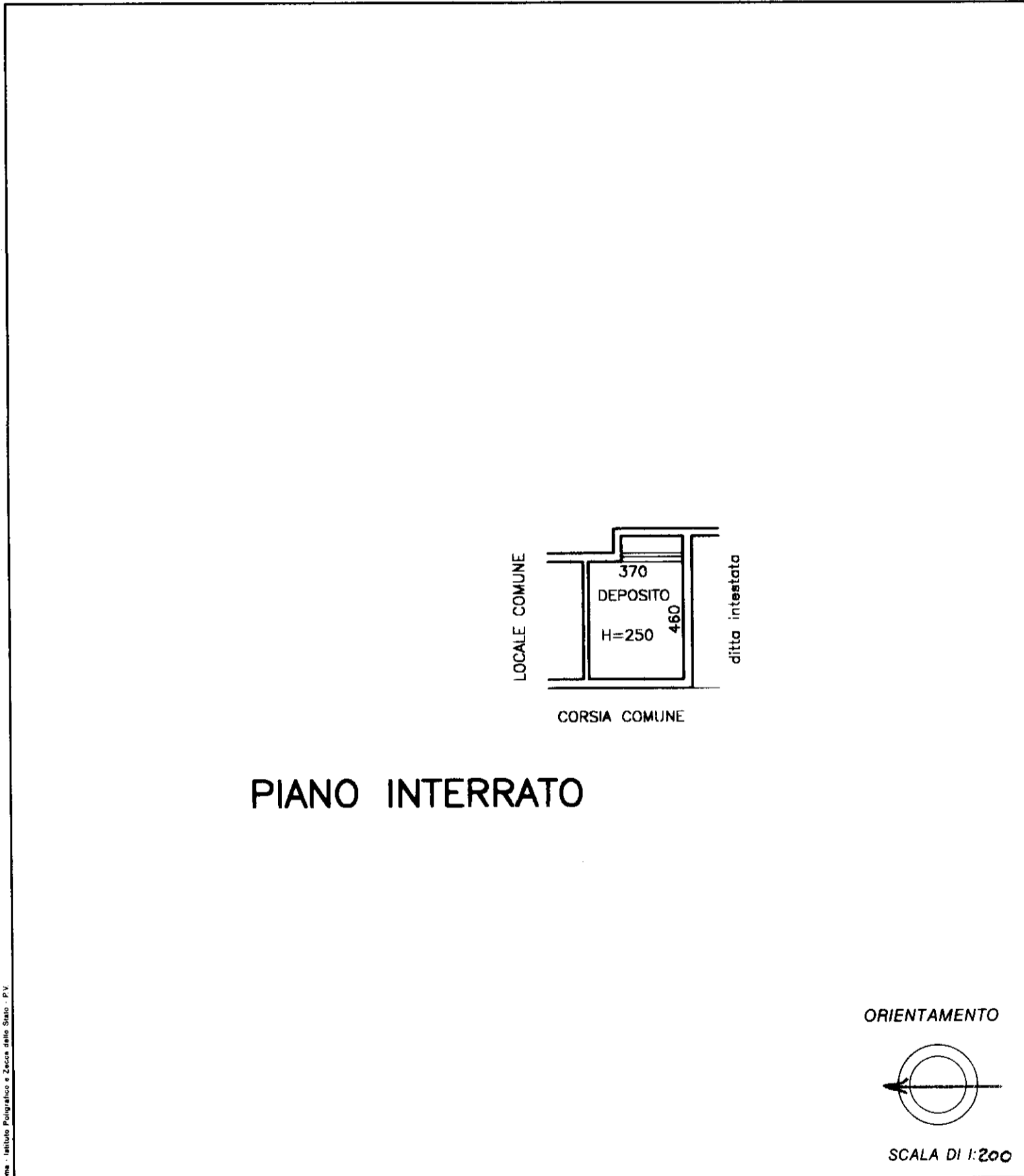

Roma - Istituto Poligrafico e Zecca dello Stato - PV

Dichiarazione di N.C.
 Denuncia di variazione

Identificativi catastali
 F. 1
 n. 529 sub. 67

Compilata dall' architetto
 (Titolo, cognome e nome)
PAOLO CASTELLANI

Iscritto all'albo degli architetti
 della provincia di Piacenza n. 143
 data 7/7/99 Firma Albani

RISERVATO ALL'UFFICIO

3 2336/99

**Agenzia del Territorio
CATASTO FABBRICATI
Ufficio Provinciale di
Pavia**

Dichiarazione protocollo n. PV0171463 del 05/10/2006	
Planimetria di u.i.u. in Comune di Marzano	
Via Matteotti Giacomo civ.	
Identificativi Catastali:	Compilata da:
Sezione: A	Acanfora Pasquale
Foglio: 1	Iscritto all'albo:
Particella: 529	Geometri
Subalterno: 99	Prov. Pavia N. 3192

Scheda n. 1 Scala 1:200

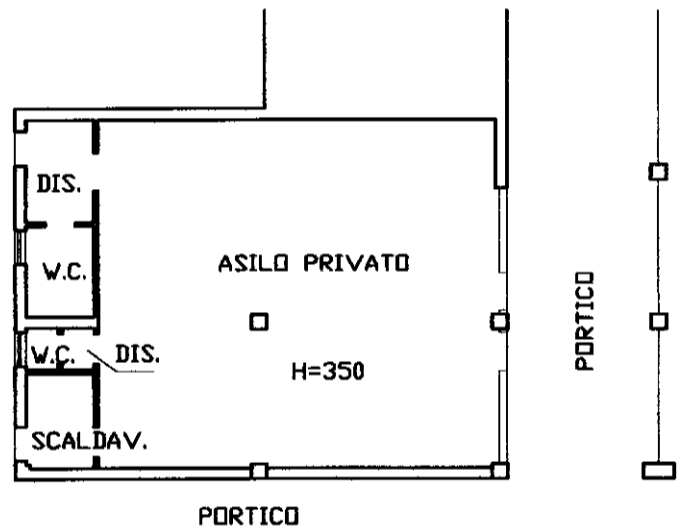

PIANTA PIANO TERRA



MODULARIO
a r.r.n. 487



MINISTERO DELLE FINANZE
DIPARTIMENTO DEL TERRITORIO
CATASTO EDILIZIO URBANO (RDL 13-4-1939, n. 652)

MOD. **BN** (CEU)

LIRE
200

Planimetria di u.i.u. in Comune di MARZANO via MATTEOTTI civ.

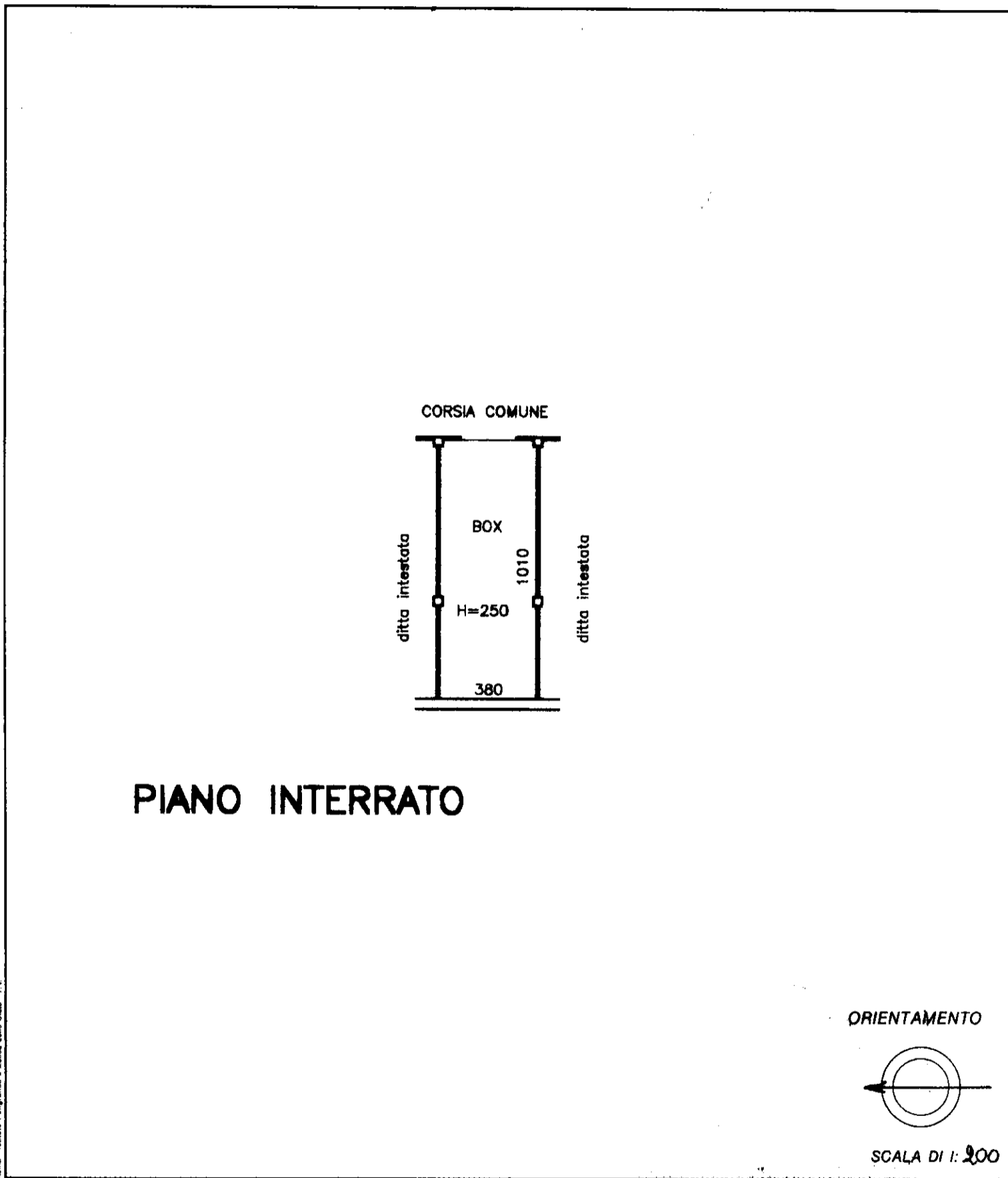

ORIENTAMENTO

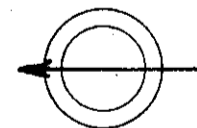

SCALA DI 1:200

Roma - Istituto Poligrafico e Zecca dello Stato - P.V.

Dichiarazione di N.C.
Denuncia di variazione

Compilata dal L. ARCHITETTO
(Titolo, cognome e nome)
PAOLO CASTELLANI

RISERVATO ALL'UFFICIO

Identificativi catastali
F. 1
n. 529 sub. 58

Iscritto all'albo de GIU. ARCHITETTI
della provincia di PIACENZA 143
data Firma Castellani

2236/98

MODULARIO
a.r.f. n. 497



MINISTERO DELLE FINANZE
DIPARTIMENTO DEL TERRITORIO
CATASTO EDILIZIO URBANO (RDL 13-4-1939, n. 652)

MOD. **BN** (CEU)

LIRE
200

Planimetria di u.i.u. in Comune di MARZANO via MATTEOTTI civ.

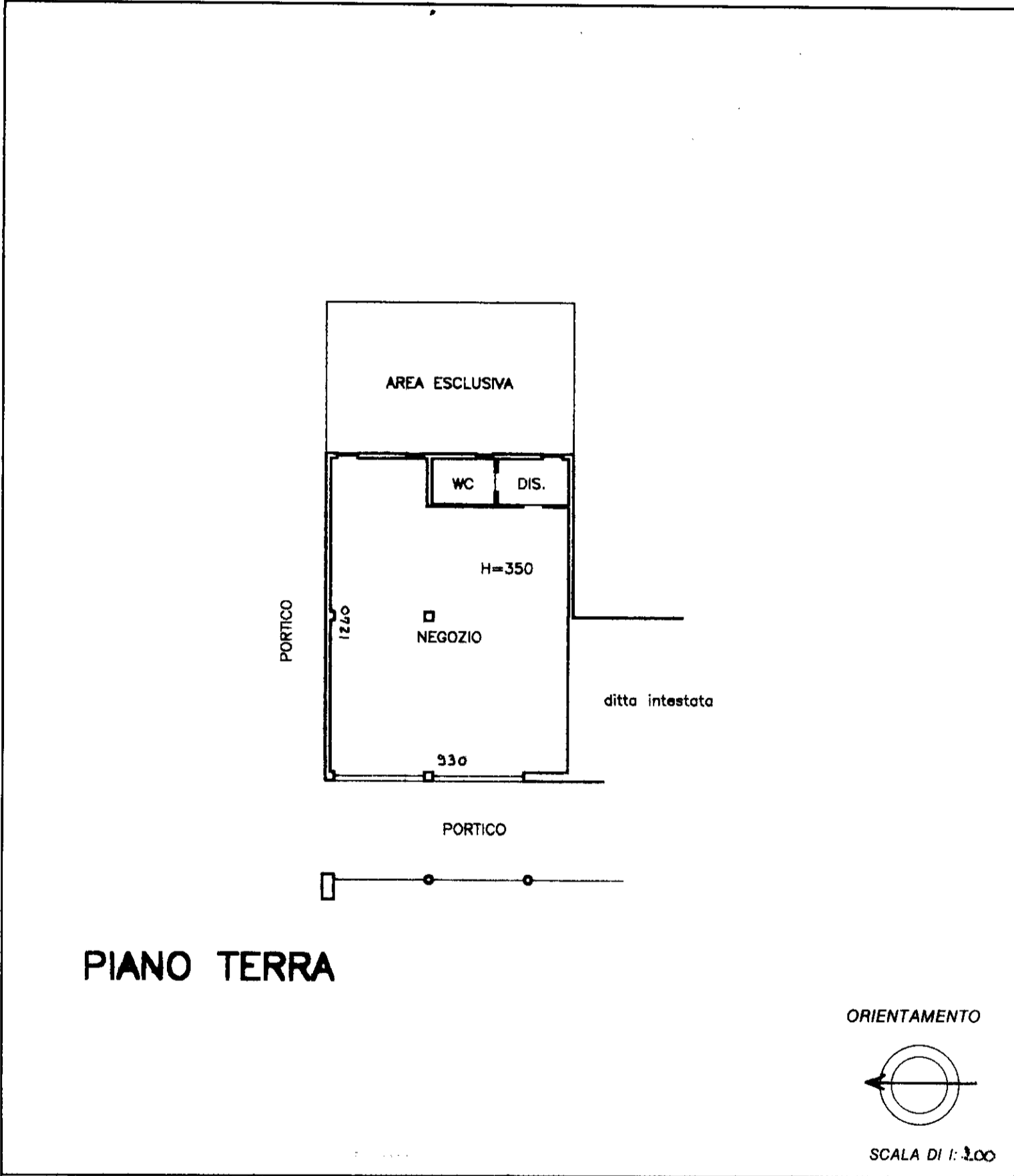

PIANO TERRA

ORIENTAMENTO

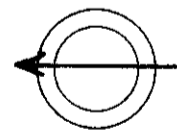

SCALA DI 1:200

Roma - Istituto Poligrafico e Zecca dello Stato - P.V.

Dichiarazione di N.C.
Denuncia di variazione

Compilata dall'ARCHITETTO
PAOLO CASTELLANI
(Titolo, cognome e nome)

RISERVATO ALL'UFFICIO

Identificativi catastali
F. 1
n. 529 sub. 90
626 7

Iscritto all'albo de GLI ARCHITETTI
della provincia di PIACENZA n. 143
data Firma Castellani

72332/09

Documentazione edilizia / comunale

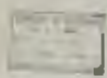

VARIANTE ALLA CONCESSIONE
EDILIZIA N. 18/93.

<p>PROGETTO</p>	<p>PROGETTO N. 18/93</p>
<p>PROGETTO</p>	<p>PROGETTO N. 18/93</p>
<p>PROGETTO</p>	<p>PROGETTO N. 18/93</p>

18/93





PLAN 1

PLAN 2

PLAN 3

PLAN 4

SCALE 1/4" = 1'-0"

ARCH

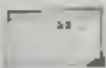

VARIANTE ALLA CONCESSIONE
EDILIZIA N. 18/93

L. 27	CANTIERE DI MONTAGNA P.V.	
Servizi Ag. Costr. e P. P. P. P. P.	M. 1000 1000 1000 1000	11

I.C.I.M.



Stampa illeggibile

Stampa illeggibile

COPIA UFFICIO



PROGETTO DI RECUPERO DELL'AREA
SITA TRA LE VIE MATTEOTTI DEL
DOSSO E VIDOLENGHI (variante comparto A).

IMMOBILIARE BORG... S.p.A.

Comune di Marziano (PV)

IMMOBILIARE BORG... S.p.A.

via Poja 1, Marziano

4/11/97

110

1000	SPERIMENTAZIONE	NO. Pagine: 1
16. 07	1988	
COMUNE DI MANTOVA (P.V.)		
PROGETTO DI RECUPERO DELL'AREA SITA' TRA LE VIE MATTEOTTI DEL DOSSO E VIDOLENGHI (variante comparata A)		

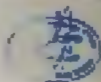

COMA URBANO

5/1/1988
 1988

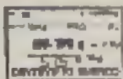



PROGETTO DI RECUPERO DELL'AREA SITA TRA LE VIE MATTEOTTI, DEL DOSSO E VIDOLENGHI (varante comparto A)		COMUNE DI ...
Comune di
...
...

COMA UFFICIO

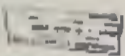
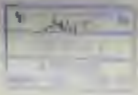



1972

donna ufficio



PRINCIPALI DI PEDIAGOGIA DEL 1972
ALTA TRONIC VIE MARTELLI, DEL
REGAL E ADDICIONO (conferenza di A)

1972

1972

1972

1972

1972

1912

COMMISSION



PRESTATO ET RECEPTE, DEU REGEM
SARA PER LE VIE MUNITTIU DEU
ABESO E VINDI ERIGET I ROMANIA SUPREMA M

SECRETARIA DEU



INTERNATIONAL LABOR OFFICE (ILO)

Form No. 100 (Rev. 1978)

1. Name of the establishment: _____

2. Address: _____

3. Telephone: _____

4. Date: _____

Participation in Services

1. Name of the establishment: _____

2. Address: _____

3. Telephone: _____

4. Date: _____

Participation in Services

1. Name of the establishment: _____

2. Address: _____

3. Telephone: _____

4. Date: _____

ALL APPLICANTS MUST BE REGISTERED WITH THE NATIONAL LABOR OFFICE (ILO) IN THE COUNTRY OF ORIGIN



At the beginning of the course, you will be asked to complete a questionnaire about your background and interests.

PLASMA TV

At the beginning of the course, you will be asked to complete a questionnaire about your background and interests.

At the beginning of the course, you will be asked to complete a questionnaire about your background and interests.

At the beginning of the course, you will be asked to complete a questionnaire about your background and interests.

At the beginning of the course, you will be asked to complete a questionnaire about your background and interests.

At the beginning of the course, you will be asked to complete a questionnaire about your background and interests.

At the beginning of the course, you will be asked to complete a questionnaire about your background and interests.

Physics	1800 and 1810
Mathematics	1820 and 1830
Chemistry	1840 and 1850
Biology	1860 and 1870
Geology	1880 and 1890
Astronomy	1900 and 1910
Medicine	1920 and 1930
Law	1940 and 1950
Business	1960 and 1970
Education	1980 and 1990
History	2000 and 2010
Art	2020 and 2030
Music	2040 and 2050
Language	2060 and 2070
Philosophy	2080 and 2090
Religion	2100 and 2110
Psychology	2120 and 2130
Sociology	2140 and 2150
Political Science	2160 and 2170
International Relations	2180 and 2190
Environmental Studies	2200 and 2210
Health Sciences	2220 and 2230
Public Health	2240 and 2250
Biomedical Research	2260 and 2270
Genetics	2280 and 2290
Evolutionary Biology	2300 and 2310
Ecology	2320 and 2330
Conservation Biology	2340 and 2350
Wildlife Management	2360 and 2370
Marine Biology	2380 and 2390
Botany	2400 and 2410
Zoology	2420 and 2430
Entomology	2440 and 2450
Malacology	2460 and 2470
Herpetology	2480 and 2490
Ornithology	2500 and 2510
Ichthyology	2520 and 2530
Mammalogy	2540 and 2550
Primatology	2560 and 2570
Anthropology	2580 and 2590
Archaeology	2600 and 2610
Historical Linguistics	2620 and 2630
Applied Linguistics	2640 and 2650
Second Language Acquisition	2660 and 2670
Language Teaching	2680 and 2690
Language Testing	2700 and 2710
Language Policy	2720 and 2730
Language and Society	2740 and 2750
Language and Culture	2760 and 2770
Language and Identity	2780 and 2790
Language and Power	2800 and 2810
Language and Gender	2820 and 2830
Language and Race	2840 and 2850
Language and Class	2860 and 2870
Language and Religion	2880 and 2890
Language and Ideology	2900 and 2910
Language and Media	2920 and 2930
Language and Technology	2940 and 2950
Language and the Internet	2960 and 2970
Language and the Future	2980 and 2990
Language and the World	3000 and 3010

12 pages

Not to be taken from
General Records, Federal and State
Archives

1962-1963 - 110

UNITED STATES DEPARTMENT OF COMMERCE
BUREAU OF ECONOMIC ANALYSIS

The following information is being furnished to you for your information and is not to be distributed outside your organization. It is not to be used for any other purpose than that for which it was prepared.

The following information is being furnished to you for your information and is not to be distributed outside your organization. It is not to be used for any other purpose than that for which it was prepared.

The following information is being furnished to you for your information and is not to be distributed outside your organization. It is not to be used for any other purpose than that for which it was prepared.

The following information is being furnished to you for your information and is not to be distributed outside your organization. It is not to be used for any other purpose than that for which it was prepared.



[Handwritten signature]

OFFICE

[Handwritten address]

The following information is being furnished to you for your information and is not to be distributed outside your organization. It is not to be used for any other purpose than that for which it was prepared.

[Handwritten initials]

[Handwritten address]

The following information is being furnished to you for your information and is not to be distributed outside your organization. It is not to be used for any other purpose than that for which it was prepared.

[Handwritten signature]

[Handwritten address]

Wassini Dam by Francis

Wassini Dam by Francis



Wassini Dam by Francis

Wassini Dam by Francis

Wassini Dam by Francis

Wassini Dam by Francis

Wassini Dam by Francis

Wassini Dam by Francis

Wassini Dam by Francis

PRODOTTORE/MASSIMO
PRODOTTORE/MASSIMO

PRODOTTORE/MASSIMO
PRODOTTORE/MASSIMO
PRODOTTORE/MASSIMO
PRODOTTORE/MASSIMO

PRODOTTORE/MASSIMO



Ministero delle Finanze

Decreto del Ministero delle Finanze n. 46 del 28/12/1990

Art. 1, comma 1

I.C.I.M. S.p.a.

Levante Assicurazioni (I.V.)
Arma di Aradeo - Milano

Edificio 1 e 2 - 20139 Milano

LEGGE 46/90

Impianti elettrici
aeree comuni

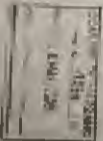

Il Ministro delle Finanze
Giovanni De Michelis

10.1 The Nervous System

1. The nervous system is the body's communication system.

2. It consists of the brain, spinal cord, and peripheral nerves.

3. The brain is the central control center.

4. The spinal cord is the main pathway for information.

5. Peripheral nerves connect the brain and spinal cord to the rest of the body.

6. The nervous system is divided into the central nervous system (CNS) and the peripheral nervous system (PNS).

7. The CNS includes the brain and spinal cord.

8. The PNS includes all other nerves.

9. The nervous system is essential for all bodily functions.

10. It allows us to sense our environment and respond to it.

11. The nervous system is made up of neurons and glial cells.

12. Neurons are the basic units of the nervous system.

13. They receive, process, and transmit information.

14. Glial cells support and protect neurons.

15. The nervous system is highly organized and specialized.

16. It allows us to think, feel, and act.

17. The nervous system is the most complex system in the body.

18. It is essential for our survival.

19. The nervous system is constantly changing and adapting.

20. It is the most important system in the body.

21. The nervous system is the body's control center.

22. It is the most sophisticated system in the body.

23. The nervous system is the body's communication network.

24. It is the most complex and integrated system in the body.

25. The nervous system is the body's command center.

26. It is the most important and most complex system in the body.

27. The nervous system is the body's control and coordination center.

28. It is the most sophisticated and most complex system in the body.

29. The nervous system is the body's communication and control center.

30. It is the most complex and most integrated system in the body.

31. The nervous system is the body's command and control center.

32. It is the most important and most complex system in the body.

33. The nervous system is the body's communication and control center.

34. It is the most complex and most integrated system in the body.

35. The nervous system is the body's command and control center.

36. It is the most important and most complex system in the body.

37. The nervous system is the body's communication and control center.

38. It is the most complex and most integrated system in the body.

39. The nervous system is the body's command and control center.

Materiali per Imp. Strada

LC.I.M. S.p.A.

Loggione Marziano (PV)

Acquedotto - Milano

Edifici 1 e 2 - 1° Piano

LEGGE 10/91

Calcolo delle distanze per i confini
e servitù di legge



Il
Arch. *[Signature]*

Il
Arch. *[Signature]*

11/11/2018

11/11/2018

11/11/2018

By order of the Board of Directors, I hereby certify that the above is a true and correct copy of the minutes of the meeting of the Board of Directors of the Corporation held on the 11th day of November, 2018, at the office of the Secretary of the Corporation, at the City of New York, New York.

Secretary of the Corporation
Name of the Secretary

11/11/2018





The following table shows the results of the experiment. The data is presented in a structured format with columns for various parameters and rows for different trials.

Trial	Parameter 1	Parameter 2	Parameter 3	Parameter 4	Parameter 5
1	0.1	0.2	0.3	0.4	0.5
2	0.2	0.3	0.4	0.5	0.6
3	0.3	0.4	0.5	0.6	0.7
4	0.4	0.5	0.6	0.7	0.8
5	0.5	0.6	0.7	0.8	0.9

Additional data points and calculations are shown in the following table:

Calculation	Value 1	Value 2	Value 3
Sum of squares	1.5	2.0	2.5
Mean square	0.3	0.4	0.5
Standard deviation	0.17	0.2	0.22

The results indicate a clear trend in the data, with values increasing as the trial number increases. The standard deviation remains relatively constant across the trials.





Year	1990	1991	1992	1993	1994	1995	1996	1997	1998	1999	2000	2001	2002	2003	2004	2005	2006	2007	2008	2009	2010	2011	2012	2013	2014	2015	2016	2017	2018	2019	2020	2021	2022																																																																																																																																																				
Top 1%	10.0	10.5	11.0	11.5	12.0	12.5	13.0	13.5	14.0	14.5	15.0	15.5	16.0	16.5	17.0	17.5	18.0	18.5	19.0	19.5	20.0	20.5	21.0	21.5	22.0	22.5	23.0	23.5	24.0	24.5	25.0	25.5	26.0	26.5	27.0	27.5	28.0	28.5	29.0	29.5	30.0	30.5	31.0	31.5	32.0	32.5	33.0	33.5	34.0	34.5	35.0	35.5	36.0	36.5	37.0	37.5	38.0	38.5	39.0	39.5	40.0	40.5	41.0	41.5	42.0	42.5	43.0	43.5	44.0	44.5	45.0	45.5	46.0	46.5	47.0	47.5	48.0	48.5	49.0	49.5	50.0	50.5	51.0	51.5	52.0	52.5	53.0	53.5	54.0	54.5	55.0	55.5	56.0	56.5	57.0	57.5	58.0	58.5	59.0	59.5	60.0	60.5	61.0	61.5	62.0	62.5	63.0	63.5	64.0	64.5	65.0	65.5	66.0	66.5	67.0	67.5	68.0	68.5	69.0	69.5	70.0	70.5	71.0	71.5	72.0	72.5	73.0	73.5	74.0	74.5	75.0	75.5	76.0	76.5	77.0	77.5	78.0	78.5	79.0	79.5	80.0	80.5	81.0	81.5	82.0	82.5	83.0	83.5	84.0	84.5	85.0	85.5	86.0	86.5	87.0	87.5	88.0	88.5	89.0	89.5	90.0	90.5	91.0	91.5	92.0	92.5	93.0	93.5	94.0	94.5	95.0	95.5	96.0	96.5	97.0	97.5	98.0	98.5	99.0	99.5	100.0

OFFICE OF THE
ATTORNEY GENERAL

STATE OF MISSISSIPPI

1917

OFFICE OF THE ATTORNEY GENERAL

STATE OF MISSISSIPPI

OFFICE OF THE ATTORNEY GENERAL

1. The above is a copy of the original of the document described in the foregoing and is a true and correct copy of the original as the same appears in the files of the Attorney General.

2. The above is a copy of the original of the document described in the foregoing and is a true and correct copy of the original as the same appears in the files of the Attorney General.

3. The above is a copy of the original of the document described in the foregoing and is a true and correct copy of the original as the same appears in the files of the Attorney General.

Witness my hand and seal of office at the City of Jackson, Mississippi, this 1st day of August, 1917.



20 copies paid to company



OFFICE OF THE ATTORNEY GENERAL
STATE OF MISSISSIPPI

1917

OFFICE OF THE ATTORNEY GENERAL

OFFICE OF THE ATTORNEY GENERAL

FORM NO. 10 (1974)



Income Tax
Form No. 10 (1974)

Income
Tax
Form No. 10 (1974)

Income Tax Form No. 10 (1974)

Income Tax Form No. 10 (1974)

Income Tax Form No. 10 (1974)

Income Tax Form No. 10 (1974)

Income Tax Form No. 10 (1974)

Fig. 1.1
 (a) (b)

1.1.1. The
 1.1.2. The
 1.1.3. The

1.1.4. The



1.1.5. The

1.1.6. The
 1.1.7. The
 1.1.8. The
 1.1.9. The
 1.1.10. The

1.1.11. The
 1.1.12. The
 1.1.13. The

11/11/11



GOVERNMENT OF KARNATAKA

Department of Public Health
Bengaluru

Dr. [Name]
[Address]
Bengaluru

Subject: [Name] - [Address] - Bengaluru

Reference: [Name] - [Address] - Bengaluru



[Text]

Page No. _____
Date _____

Dr. J. C. J. M. S. S.



Dr. J. C. J. M. S. S.
Dr. J. C. J. M. S. S.

Dr. J. C. J. M. S. S.
Dr. J. C. J. M. S. S.

Dr. J. C. J. M. S. S. is a highly qualified and experienced professional in the field of [illegible]. He has a strong background in [illegible] and has worked for [illegible] years. He is currently [illegible] at [illegible]. He is a member of [illegible] and has a strong commitment to [illegible]. He is a highly motivated and dedicated professional who is always ready to take on new challenges. He is a highly skilled and experienced professional who is always ready to take on new challenges. He is a highly motivated and dedicated professional who is always ready to take on new challenges.

[Handwritten signature]



Dr. J. C. J. M. S. S.
Dr. J. C. J. M. S. S.

20

Handwritten notes on the right side of the page, including the word "EFFECTIVE" and other illegible text.

Handwritten text, possibly a date or reference number.

Handwritten text, possibly a name or title.

Handwritten text, possibly a list or set of instructions.

Handwritten text, possibly a list or set of instructions.

Handwritten text, possibly a list or set of instructions.

Handwritten text, possibly a list or set of instructions.

Handwritten text, possibly a list or set of instructions.

Handwritten text, possibly a list or set of instructions.

Handwritten text, possibly a list or set of instructions.

Handwritten text, possibly a list or set of instructions.

Verbalis

Verbalis is a...
It is used for...
The main...
The...
The...



2020
2020
2020

1	2	3	4	5	6	7	8	9	10	11	12	13	14	15	16	17	18	19	20	21	22	23	24	25	26	27	28	29	30	31	32	33	34	35	36	37	38	39	40	41	42	43	44	45	46	47	48	49	50	51	52	53	54	55	56	57	58	59	60	61	62	63	64	65	66	67	68	69	70	71	72	73	74	75	76	77	78	79	80	81	82	83	84	85	86	87	88	89	90	91	92	93	94	95	96	97	98	99	100
---	---	---	---	---	---	---	---	---	----	----	----	----	----	----	----	----	----	----	----	----	----	----	----	----	----	----	----	----	----	----	----	----	----	----	----	----	----	----	----	----	----	----	----	----	----	----	----	----	----	----	----	----	----	----	----	----	----	----	----	----	----	----	----	----	----	----	----	----	----	----	----	----	----	----	----	----	----	----	----	----	----	----	----	----	----	----	----	----	----	----	----	----	----	----	----	----	----	----	-----



The student's observations of the 2 experiments are reported in the following table. The student's observations of the 2 experiments are reported in the following table. The student's observations of the 2 experiments are reported in the following table.

The student's observations of the 2 experiments are reported in the following table. The student's observations of the 2 experiments are reported in the following table. The student's observations of the 2 experiments are reported in the following table.

The student's observations of the 2 experiments are reported in the following table. The student's observations of the 2 experiments are reported in the following table. The student's observations of the 2 experiments are reported in the following table.

The student's observations of the 2 experiments are reported in the following table. The student's observations of the 2 experiments are reported in the following table. The student's observations of the 2 experiments are reported in the following table.

The student's observations of the 2 experiments are reported in the following table. The student's observations of the 2 experiments are reported in the following table. The student's observations of the 2 experiments are reported in the following table.





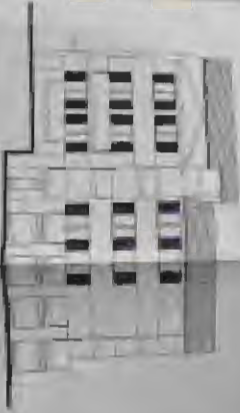

Hand-drawn architectural sketches of building facades, showing a grid of windows and structural elements. The sketches are arranged in a row on a page.

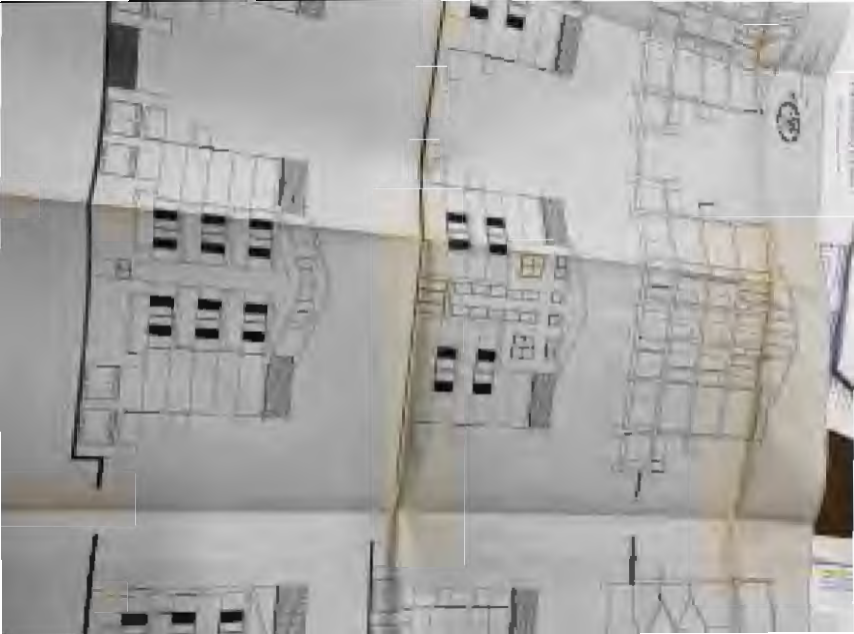

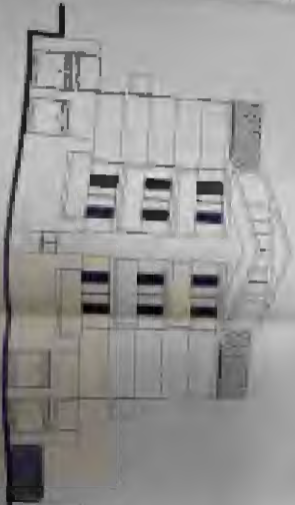

ONE

VISTA DA SUD OVEST

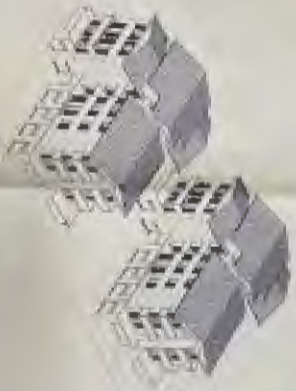

VISTA DA SUD EST

CONTRATTO DI LOCAZIONE
Provincia di Roma

PRODOTTO PER LA COSTRUZIONE DI UNO
PUBBLICATI PER DECISIONI DELL'AMMINISTRAZIONE
IN VIA VOLEGGI 130 AREA DELL'EX MILANO

4

Spese Volontarie

Spese per

Uscite



12.147.824
Rimborso di lire 121
1.000.000 per il 1971
1.000.000 per il 1972
1.000.000 per il 1973
1.000.000 per il 1974
1.000.000 per il 1975
1.000.000 per il 1976
1.000.000 per il 1977
1.000.000 per il 1978
1.000.000 per il 1979
1.000.000 per il 1980
1.000.000 per il 1981
1.000.000 per il 1982
1.000.000 per il 1983
1.000.000 per il 1984
1.000.000 per il 1985
1.000.000 per il 1986
1.000.000 per il 1987
1.000.000 per il 1988
1.000.000 per il 1989
1.000.000 per il 1990
1.000.000 per il 1991
1.000.000 per il 1992
1.000.000 per il 1993
1.000.000 per il 1994
1.000.000 per il 1995
1.000.000 per il 1996
1.000.000 per il 1997
1.000.000 per il 1998
1.000.000 per il 1999
1.000.000 per il 2000
1.000.000 per il 2001
1.000.000 per il 2002
1.000.000 per il 2003
1.000.000 per il 2004
1.000.000 per il 2005
1.000.000 per il 2006
1.000.000 per il 2007
1.000.000 per il 2008
1.000.000 per il 2009
1.000.000 per il 2010
1.000.000 per il 2011
1.000.000 per il 2012
1.000.000 per il 2013
1.000.000 per il 2014
1.000.000 per il 2015
1.000.000 per il 2016
1.000.000 per il 2017
1.000.000 per il 2018
1.000.000 per il 2019
1.000.000 per il 2020
1.000.000 per il 2021
1.000.000 per il 2022
1.000.000 per il 2023
1.000.000 per il 2024
1.000.000 per il 2025
1.000.000 per il 2026
1.000.000 per il 2027
1.000.000 per il 2028
1.000.000 per il 2029
1.000.000 per il 2030

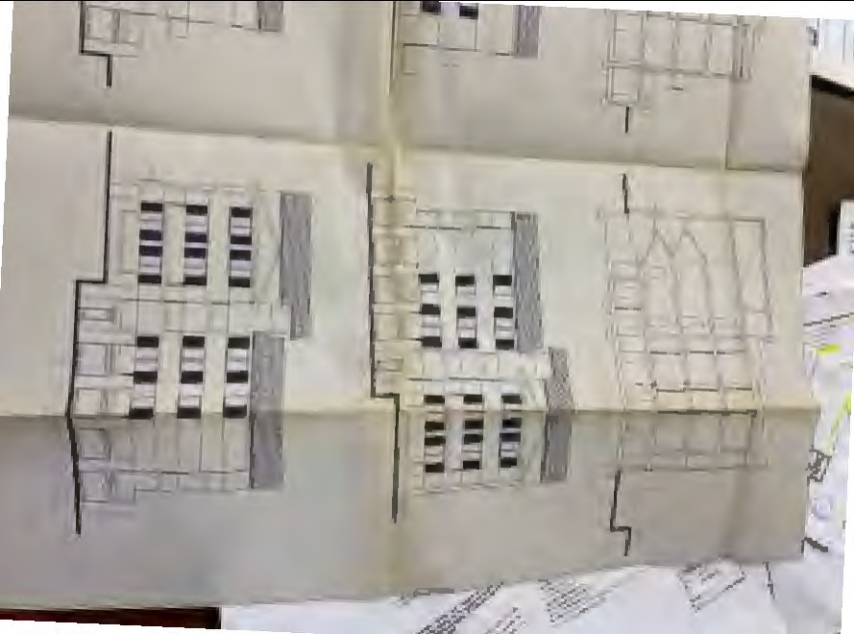

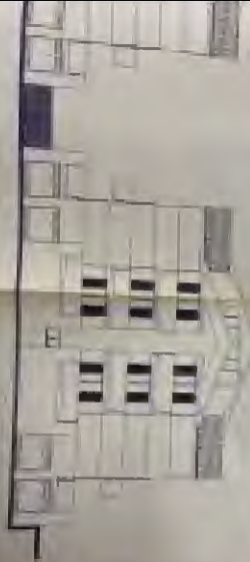





ICIM SQA

ICIM SQA
International Center for Insect
and Plant Quarantine
Department of Agriculture
Manila, Philippines

1. Name

2. Address

3. Country

4. Telephone

5. Fax



SECONDO

IL PIANO TERZO,





II piano secondo



primo piano



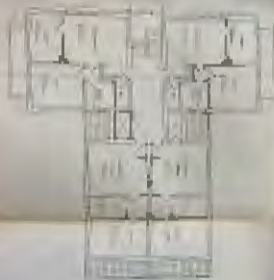

Il Piano primo





مسجد جامع کربلا 71

011

Handwritten notes and a small diagram at the top of the page, including a table with columns and rows.



A PIANO SEGNALTIPOLOGICO

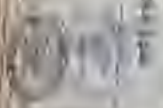

1911

2

PROVINCIALE DI CANTONIERE
ALBERTI E CANTONIERE
IN VIA MONTENAPOLEONE 10 - 10121 TORINO

COMUNE DI MONTENAPOLEONE
CANTONIERE



VCS

VABHMT

30/2005

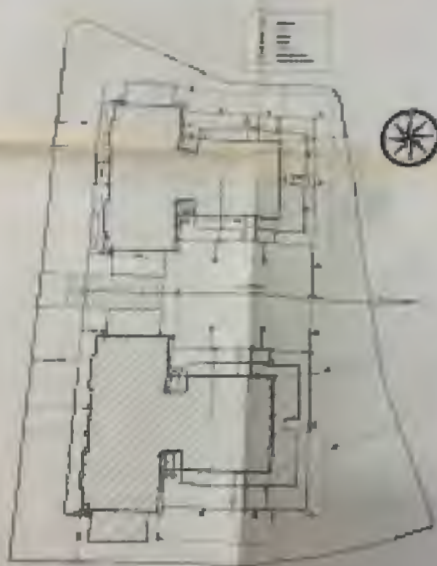

via Nibbio

PLANIMETRIA DELL'INTERVENTO

ELLE 74 S.p.A.



CALCOLI PLANIVOLUMETRICI



PLANIMETRIA GENERALE

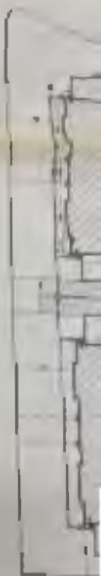

PLA

COMUNE DI MARZANO
Provincia di Parma

PROGETTO PER LA COSTRUZIONE DI DUE
FABBRICATI RESIDENZIALI PLURIFAMILIARI
IN VIA VIOLENGHI SU AREA DELL'EX MULINO

1

Planimetrie e calcoli planificatori

Settembre 2007

1:300 1:300

I.C.I.N. S.p.A.



I.C.I.N. S.p.A.

Via Leonardo da Vinci, 143
Trazzano sul Naviglio (MI)

Architetto PAOLO CASTELLAN
- Piacenza -

Architetto CESARE MAGNA
- Piacenza -



CALCOLI PLANIVOLUMETRICI



PLANIMETRIA GENERALE

COMUNE DI MARZANO
Provincia di Pavia

PROGETTO PER LA COSTRUZIONE DI DUE
FABBRICATI RESIDENZIALI PLURIFAMILIARI
IN VIA VIDOLENGHI SU AREA DELL'EX MULINO

1

Permetto e altri provvedimenti

Settembre 2007

1.000 1.500

ICIM S.p.A.



ICIM S.p.A.

Via Leonardo da Vinci, 143
- Trozani sul Naviglio (MI)

Architetto PAOLO CASTELLANI
- Piacenza -

Architetto CESARE MAFFIA
- Piacenza -

Page 1

MINISTRE DE LA JUSTICE
LE GÉNÉRAL DE LA JUSTICE

Le présent document est un document officiel du
Général de la Justice et est protégé par la Loi sur
l'accès à l'information et la Loi sur la protection
des renseignements personnels.



PROCES-VERBAL DE LA REUNION

Le présent document est un document officiel du
Général de la Justice et est protégé par la Loi sur
l'accès à l'information et la Loi sur la protection
des renseignements personnels.

NO	NOM	POSTE	DATE	REMARQUES
1				
2				
3				
4				
5				
6				
7				
8				
9				
10				
11				
12				
13				
14				
15				
16				
17				
18				
19				
20				
21				
22				
23				
24				
25				
26				
27				
28				
29				
30				
31				
32				
33				
34				
35				
36				
37				
38				
39				
40				
41				
42				
43				
44				
45				
46				
47				
48				
49				
50				
51				
52				
53				
54				
55				
56				
57				
58				
59				
60				
61				
62				
63				
64				
65				
66				
67				
68				
69				
70				
71				
72				
73				
74				
75				
76				
77				
78				
79				
80				
81				
82				
83				
84				
85				
86				
87				
88				
89				
90				
91				
92				
93				
94				
95				
96				
97				
98				
99				
100				



PROCES-VERBAL DE LA REUNION

Le présent document est un document officiel du
Général de la Justice et est protégé par la Loi sur
l'accès à l'information et la Loi sur la protection
des renseignements personnels.

Le présent document est un document officiel du
Général de la Justice et est protégé par la Loi sur
l'accès à l'information et la Loi sur la protection
des renseignements personnels.

Le présent document est un document officiel du
Général de la Justice et est protégé par la Loi sur
l'accès à l'information et la Loi sur la protection
des renseignements personnels.

Le présent document est un document officiel du
Général de la Justice et est protégé par la Loi sur
l'accès à l'information et la Loi sur la protection
des renseignements personnels.

Le présent document est un document officiel du
Général de la Justice et est protégé par la Loi sur
l'accès à l'information et la Loi sur la protection
des renseignements personnels.

Le présent document est un document officiel du
Général de la Justice et est protégé par la Loi sur
l'accès à l'information et la Loi sur la protection
des renseignements personnels.

Le présent document est un document officiel du
Général de la Justice et est protégé par la Loi sur
l'accès à l'information et la Loi sur la protection
des renseignements personnels.

Le présent document est un document officiel du
Général de la Justice et est protégé par la Loi sur
l'accès à l'information et la Loi sur la protection
des renseignements personnels.

Le présent document est un document officiel du
Général de la Justice et est protégé par la Loi sur
l'accès à l'information et la Loi sur la protection
des renseignements personnels.

Le présent document est un document officiel du
Général de la Justice et est protégé par la Loi sur
l'accès à l'information et la Loi sur la protection
des renseignements personnels.

Le présent document est un document officiel du
Général de la Justice et est protégé par la Loi sur
l'accès à l'information et la Loi sur la protection
des renseignements personnels.

Le présent document est un document officiel du
Général de la Justice et est protégé par la Loi sur
l'accès à l'information et la Loi sur la protection
des renseignements personnels.

Le présent document est un document officiel du
Général de la Justice et est protégé par la Loi sur
l'accès à l'information et la Loi sur la protection
des renseignements personnels.

Il presente atto di rinvenimento è stato depositato
 presso l'Ufficio di Stato, nel giorno e mese
 di sopra, e sarà conservato in un fascicolo
 separato.

REDAZIONE AGE 0010
 Agosto 1944

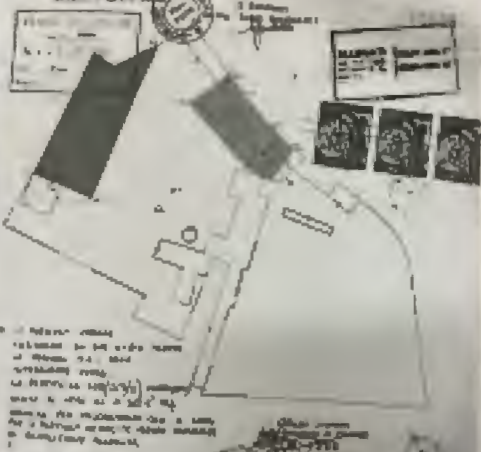

Il sottoscritto, **GIUSEPPE**
 nato a **...** il **...**
 di **...** ha rinvenuto
 nel **...** un **...**
 che ha consegnato al **...**
 per la **...** e **...**
 in **...**

Ufficio di Stato
 Roma - 270
 22222 22222



Fascicolo n. **...**

43
 47-
 LAN
 MA

Ufficio di Stato
PIRELLA GÖTTSCHE LOWE
AGENZIA PUBBLICITARIA
 Via **...** n. **...**
 Tel. **...**

Il sottoscritto, **...**
 ha rinvenuto
 nel **...** un **...**
 che ha consegnato al **...**
 per la **...** e **...**
 in **...**

Ufficio di Stato
 Roma - 270
 22222 22222



COMUNE di MARZANO

Marzano (C.A.)



Handwritten signature

TEC. DI A. ...
D. P. H. ...



Handwritten signature

1/305

THE STATE OF TEXAS

23

11th M. 1907
P. P. 1907

Diary

WILLIAM J. ...
...



...

...

...

...



...

...

...

...

...

...

1944

PROCEEDINGS OF THE BOARD

FOR THE YEAR 1944

1944

...

...

...

...

...

...

...

...

...

...

...

...

...

...

...

...

...

...

...

...

...

...

...

...

...

...

...

...

Handwritten signature

10811



COMUNE DI MARZANO

Comune di Marzano - Via ...

Il Sindaco ...

Il Sindaco ...

SEGRETERIA COMUNALE

Il Sindaco ...

Il Sindaco ...



[Handwritten signature]

PROVINCIA ...



[Handwritten signature]

10811

THE STATE OF NEW YORK

County of ...

[Handwritten signature]

IN SENATE

January 28, 1932

REPORT OF THE ...

...

CERTIFICATE OF ADOPTION

Resolved, That the ...

28 1932

By ...



...

7 8 1932

...

...

...

...

...



... ..

0000

...

...

...

...

...

...

- 1) ...
- 2) ...
- 3) ...
- 4) ...
- 5) ...

...

...

...

...

...

...

... ..
... ..
... ..

0585

1970

1970
1970

1970

... ..
... ..
... ..

... ..
... ..
... ..

... ..
... ..
... ..

... ..
... ..

... ..
... ..

... ..

... ..
... ..

... ..

1911

1911

1911

THE NATIONAL BUREAU OF INVESTIGATION

WASHINGTON, D. C.

REPORT OF THE AGENT IN CHARGE

OF THE FIELD OFFICE

IN CONNECTION WITH THE CASE OF

- 1. Name of the person or persons investigated
- 2. Name of the person or persons who reported the case
- 3. Name of the person or persons who were interviewed
- 4. Name of the person or persons who were examined
- 5. Name of the person or persons who were arrested
- 6. Name of the person or persons who were released
- 7. Name of the person or persons who were deported
- 8. Name of the person or persons who were expelled
- 9. Name of the person or persons who were deported and expelled
- 10. Name of the person or persons who were deported and expelled and deported

1911



REPORT OF THE AGENT IN CHARGE



IN CONNECTION WITH THE CASE OF

1. The first part of the document is a...

2. The second part of the document is a...

3. The third part of the document is a...

4. The fourth part of the document is a...

5. The fifth part of the document is a...

6. The sixth part of the document is a...

7. The seventh part of the document is a...

8. The eighth part of the document is a...

9. The ninth part of the document is a...

10. The tenth part of the document is a...

11. The eleventh part of the document is a...

12. The twelfth part of the document is a...

13. The thirteenth part of the document is a...

14. The fourteenth part of the document is a...

15. The fifteenth part of the document is a...

16. The sixteenth part of the document is a...

17. The seventeenth part of the document is a...

18. The eighteenth part of the document is a...

19. The nineteenth part of the document is a...

20. The twentieth part of the document is a...

7053e

[Faint, mostly illegible text, possibly bleed-through from the reverse side of the page.]

In many cases
 [Faint text]

[Faint, mostly illegible text, possibly bleed-through from the reverse side of the page.]

[Faint, mostly illegible text, possibly bleed-through from the reverse side of the page.]



... ..
... ..
... ..

... ..
... ..

... ..

... ..
... ..

... ..
... ..

... ..
... ..

... ..
... ..

... ..
... ..

... ..
... ..

... ..
... ..

... ..
... ..

... ..
... ..

[Handwritten mark]

Il primo punto è che...

APP

CONFERMA DEL...

Il secondo punto è che...

APP

CONFERMA DI...

Il terzo punto è che...

Il quarto punto è che...

Il quinto punto è che...

1000

Handwritten signature

Handwritten signature



THE UNIVERSITY OF CHICAGO
DIVISION OF THE PHYSICAL SCIENCES
DEPARTMENT OF CHEMISTRY
5700 SOUTH CAMPUS DRIVE
CHICAGO, ILLINOIS 60637

RECEIVED
DATE: _____
BY: _____

TO: _____

FROM: _____

RE: _____

Handwritten notes or scribbles in the bottom right corner.

USA 1

UNITED STATES DEPARTMENT OF JUSTICE

FEDERAL BUREAU OF INVESTIGATION

MEMORANDUM FOR THE DIRECTOR

FROM: SAC, [illegible]

SUBJECT: [illegible]

[illegible]

[illegible]

[illegible]

[illegible]

[illegible]

[illegible]

[illegible]

[illegible]

[illegible]

[illegible]

[illegible]

[illegible]

[illegible]

[illegible]

[illegible]

[illegible]

[illegible]

[illegible]

[illegible]

[illegible]

[illegible]

[illegible]

[illegible]

[illegible]

[illegible]

07

RECEIVED BY _____ OF _____

Handwritten notes:
Linda
C. A. A. A.

Handwritten notes:
Linda
C. A. A. A.

Handwritten signature:
Linda

MEMORANDUM FOR THE DIRECTOR, FBI

DATE: 10/10/50

TO: SAC, NEW YORK

FROM: SAC, NEW YORK

SUBJECT: [REDACTED]

RE: [REDACTED]

[REDACTED]

[REDACTED]

[REDACTED]

[REDACTED]

[REDACTED]

[REDACTED]

[REDACTED]

[REDACTED]

[REDACTED]

[REDACTED]

[REDACTED]

[REDACTED]

[REDACTED]

[REDACTED]

[REDACTED]

[REDACTED]

[REDACTED]

[REDACTED]

[REDACTED]



8577

1911 - 1912

1913 - 1914

1915 - 1916

1917 - 1918

1919 - 1920

1921 - 1922

1923 - 1924

1925 - 1926

1927 - 1928

1929 - 1930

1931 - 1932

1933 - 1934

1935 - 1936

1937 - 1938

1939 - 1940

...

...

...

...

...

...

...

...

...

...

...

...

...

...

...

Handwritten mark or signature.



156293

2186

MEMORANDUM FOR THE DIRECTOR

SUBJECT: [Illegible]

DATE: [Illegible]

1. [Illegible]

2. [Illegible]

3. [Illegible]

4. [Illegible]

5. [Illegible]

6. [Illegible]

7. [Illegible]

8. [Illegible]

9. [Illegible]

10. [Illegible]

11. [Illegible]

12. [Illegible]

13. [Illegible]

14. [Illegible]

15. [Illegible]

16. [Illegible]

17. [Illegible]

18. [Illegible]

19. [Illegible]

20. [Illegible]

21. [Illegible]

22. [Illegible]

23. [Illegible]

24. [Illegible]

25. [Illegible]

26. [Illegible]

27. [Illegible]

28. [Illegible]

29. [Illegible]

30. [Illegible]

31. [Illegible]

32. [Illegible]

33. [Illegible]

34. [Illegible]

35. [Illegible]

36. [Illegible]

37. [Illegible]

38. [Illegible]

39. [Illegible]

40. [Illegible]

41. [Illegible]

42. [Illegible]

43. [Illegible]

44. [Illegible]

45. [Illegible]

46. [Illegible]

47. [Illegible]

48. [Illegible]

49. [Illegible]

50. [Illegible]



Handwritten notes and signatures on the right margin, including the name 'H. H. ...' and other illegible text.

1. [Illegible]

2. [Illegible]

3. [Illegible]

4. [Illegible]

5. [Illegible]

6. [Illegible]

7. [Illegible]

8. [Illegible]

9. [Illegible]

10. [Illegible]

11. [Illegible]

12. [Illegible]

13. [Illegible]

14. [Illegible]

15. [Illegible]

16. [Illegible]

17. [Illegible]

18. [Illegible]

19. [Illegible]

20. [Illegible]

21. [Illegible]

22. [Illegible]

23. [Illegible]

24. [Illegible]

25. [Illegible]

26. [Illegible]

27. [Illegible]

28. [Illegible]

29. [Illegible]

30. [Illegible]

31. [Illegible]

32. [Illegible]

33. [Illegible]

34. [Illegible]

35. [Illegible]

36. [Illegible]

37. [Illegible]

38. [Illegible]

39. [Illegible]

40. [Illegible]

41. [Illegible]

42. [Illegible]

43. [Illegible]

44. [Illegible]

45. [Illegible]

46. [Illegible]

47. [Illegible]

48. [Illegible]

49. [Illegible]

50. [Illegible]



IT: [Illegible]

DATE: [Illegible]

PROV. ...
...
...
...
...

...
...
...

...
...
...



UFFICIO

PROGETTO DI RECUPERO DELL'AREA
SITA TRA LE VIE MATTEOTTI DEL
BOSSO E VIGOLENGO (veramente comparto 11)

...	...
...	...
...	...

27/2001

I.C.I.M.



FRONT VIEW



FRONT PORCH SIDE



FRONT PORCH



PROGETTO DI RECUPERO DELL'AREA
SITA TRA LE VIE MATTEOTTI, DEL
DOSSO E VIDOLENGHI.

ING. ROSSO SAN MARCO

Comune di Marziano (CP)

IMMERSI LARGO SORDO S.MALDI

Arch. Paolo Castellani
P. 24

23

Comparto D
Fronte

11 ANI

100

Handwritten text in a cursive script, possibly a signature or a name, located in the upper right quadrant of the page.

Handwritten text in a cursive script, possibly a signature or a name, located in the center of the page.

Handwritten text in a cursive script, possibly a signature or a name, located in the lower left quadrant of the page.

Handwritten text in a cursive script, possibly a signature or a name, located in the lower right quadrant of the page.

Handwritten text in a cursive script, possibly a signature or a name, located in the center of the page.

Handwritten text in a cursive script, possibly a signature or a name, located in the lower left quadrant of the page.



PROGETTO DI RECUPERO DELL'AREA
SITA TRA LE VIE MATTEOTTI DEL
DOSSO E VIDOLENGHI.

Comune di Monza (PV)
BORGIO SANNAIO

Comune di Monza (PV)

IMMOBILIARE BORGIO SANNAIO

Arch. Fabio Castellani
Via Po 1, Padova

Comparto Fronti

1/1 AN. IV

4235







PROGETTO DI RECUPERO DELL'AREA
SITA TRA LE VIE MATTEOTTI, DEL
ROSSO E VIDOLENGHI.

Comune di Marzano (PV)		
BORGIO SAN MAURO	IMMOBILIARE BORGIO S. MAURO S.R.L.	
Paolo Castellani Foggia, Piacenza	Comparto Ai 21 - Fronti	11.000.000
		1200

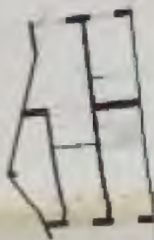

SECTION 11 11



SECTION 12 12



Assembly Instructions - Build



Hand-drawn floor plan



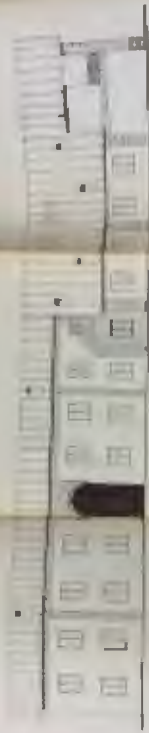

Architectural drawing of a building floor plan.



11/11

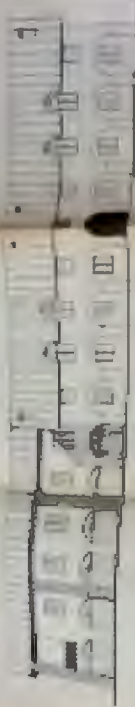

100-100-100

Handwritten notes and a small diagram on a separate sheet of paper, partially visible on the left edge of the image.

PROGETTO DI RECUPERO DELL'AREA
SITA TRA LE VIE MATTEOTTI, DEL
DOSSO E VIZOLENGI.

ING. RENZO SAN MALO

Comune di MARZINGO (PV)



San Malo

PROG. 1495 MODAL. SMARCO 0/1

• 20 - Fogli

11 000 000

1400

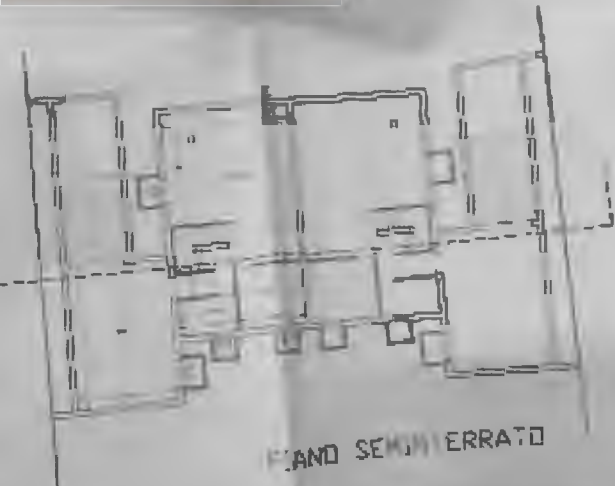

PIANO SEMIPIERATO



SEZIONE



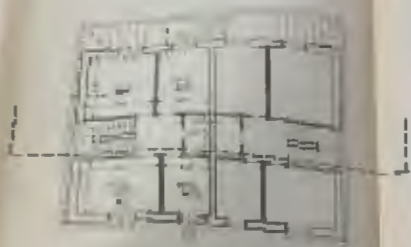

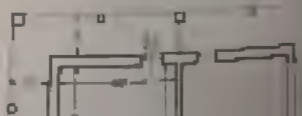

PIANO PRIMO



PROGETTO DI RECUPERO DELL'AREA
SITA TRA LE VIE MATTEOTTI DEL
DOSSO E VIDOLENGHI.

CANTIERE DEL PROGETTO	Comune di Margara (PV)
	IMBOTTIGLIARE BOTTIGLIE EMALINICI S.P.A. 19 - 
	1 MILIO 0100



1

2



PROGETTO DI RECUPERO DELL'AREA
SITA TRA LE VIE MATTEDOTTI, DEL
DOSSO E VIDOLENGHI.

CANTONE	Comune di Mangano (PV)	
CANTONE ENNA	SINDACATO BORGO IMMAGIO S.P.A.	
Servizi Piano Urbanistico via Roma 1 - Palermo	n. 10 -	10 APR 1964 1600







PLAN PRINCIPAL

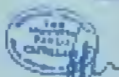
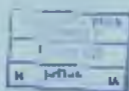

PROGETTO DI RECUPERO DELL'AREA
SITA TRA LE VIE MATTEOTTI, DEL
DOSSO E VIDOLENGHI.

CANTONE SAN MAURO	Comune di Marziano (PV)
Arch. Paolo Tassinari Via Pogg. I Piacenza	IMMEDIARE BORGO SAN MAURO S.R.L. L. 11/10/17



11





PIANO SOTTERRANEO



PIANO SECONDO



PRINT



PROGETTO	1/1000
DATA	1988
SCALE	1/1000
ALTEZZA	1/1000



PROGETTO DI RECUPERO DELL'AREA
SITA TRA LE VIE MATTEDOTTI, DEL
DOSSO E VIDOLENGHI.

Comune di BORGIO SAN MAURO	Comune di Merzago (PV)
Arch. Paolo Castellani via Poggi 2 Palermo	IMMOBILIARE BORGIO SAN MAURO s.r.l.
15 -	11 ACQ
3100	





PIANO TERRA



PLANT STORAGE

1977



PROGETTO DI RECUPERO DELLA ZONA
SITA TRA LE VIE MATTIOTTI, IN-
SOTTO E VIOLENGHE.

DI
LE
TODI

1977

1977

1977

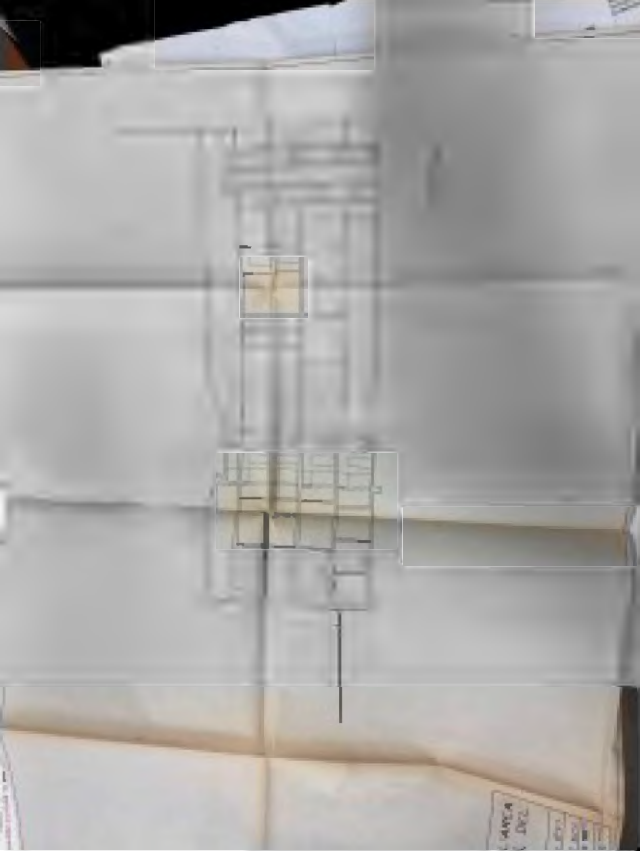

C-ARCA
(D02
L-077
L-080
L-081
L-082
L-083

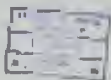

**PROGETTO DI RECUPERO DELL'AREA
SITA TRA LE VIE MATTEOTTI, DEL
DOSSO E VIOLENGHI**

IN CARICHI DEL SIG. ...

...
...
...

...
...
...

...

...



PLAN

PLAN 1000





PROGETTO DI RECUPERO DELL'AREA
SITA TRA LE VIE MATTEDOTTI DEL
COSSO E VIDOLENGHI

COMUNE DI	LANZANO	Comune di Monzano (PV)
PROGETTO	RETE DI VIE	20000 SANIATO P.R.
Scale: Piano Esistente 1:1000 - 1:2000	- 10 -	11.000.000 3100





PLAN

USI	1000
CAV	1000
100	1
1000	1000

PROGETTO DI RECUPERO DELL'AREA
SITA TRA LE VIE MATTEOTTI DEL
DOSSO E VIDOLENGHI.

Comune di Marzano (PV)



IMMOBILIARE BORGO SAN MAURO S.P.A.

11 - Agente in carica
per il progetto
della struttura a due piani

11 MAR 1980

1100

DOSSO E VIDOLENGHI.

Comune di Marzano (PV)

IMMOBILIARE BORGO SAN MAURO S.P.A.

11 - Agente in carica
per il progetto
della struttura a due piani

11 MAR 1980







THE UNIVERSITY OF CHICAGO
LIBRARY

100 EAST EAST
CHICAGO, ILL. 60607
TEL: 773-936-3000

THE UNIVERSITY OF CHICAGO
LIBRARY
540 EAST 57TH STREET
CHICAGO, ILL. 60637
TEL: 773-936-3000







ESPOSIZIONE DI GIO. COMESCHI, UFFICIO APERTO
CONTRA TRAVALE VIE MATTEOTTI, 1051.
DURANTO E VIGILANZA.

COMPAGNIA	NUMERO	DATA

PRODOTTO E VENDUTO DA
CONTRAVALE VIE MATTEOTTI





FRUGGIU DI PULPERI DILL-SEN
SITA' FRA LE VIE GATTECCI DILL
DRESA E VIDD-ENIGHI.

FRUGGIU DI PULPERI DILL-SEN	SITA' FRA LE VIE GATTECCI DILL	DRESA E VIDD-ENIGHI.
FRUGGIU DI PULPERI DILL-SEN	SITA' FRA LE VIE GATTECCI DILL	DRESA E VIDD-ENIGHI.
FRUGGIU DI PULPERI DILL-SEN	SITA' FRA LE VIE GATTECCI DILL	DRESA E VIDD-ENIGHI.

FRUGGIU DI PULPERI DILL-SEN
SITA' FRA LE VIE GATTECCI DILL
DRESA E VIDD-ENIGHI.





1911

REPORTS IN PERSONS TO
OFFICE OF THE
CHIEF OF BUREAU

NAME	
RESIDENCE	
DATE	

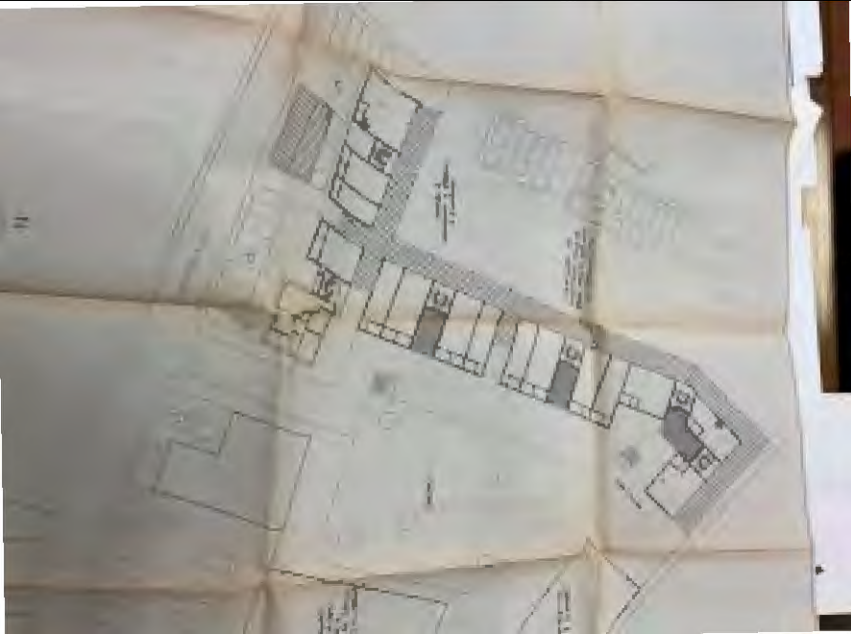



PROGETTO DI RECUPERO DELL'AREA
SITA TRA LE VIE MATTEOTTI, DEL
DOSSO E VIDOLENGHI

Comune di <u>Montebelluna</u> (TV)	
Via <u>DOSSO</u> <u>DOSSO</u> <u>DOSSO</u>	
11 - 11 - 11	11 - 11 - 11
11 - 11 - 11	11 - 11 - 11

PROGETTO DI RECUPERO DE
SITA TRA LE VIE MATTEO
DOSSO E VIDOLENGHI.



M. M.

PROGETTO DI RECUPERO DELL'AREA
SITA TRA LE VIE MATTEOTTI DEL
DOSSO E VIDOLENGHI.

on COMUNE DI BORGIO VERCELLI	
Municipalità	
Municipalità di Borgio Vercelli	
in Piazza d'Armeria	
Comune di Borgio Vercelli (CV)	
Piazzale L. M. BORGIO VERCELLI (CV)	
5 - Piana Terra	11 MAR 1976
	1201

RELAZIONE DEL	11 MAR 1976
1201	

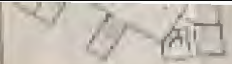





1871

RECEIVED OF THE
TREASURY DEPARTMENT
THE SUM OF

ONE HUNDRED	DOLLARS
AND	NO PARTS
OF A CENT	
IN FULL PAYMENT OF	
THE DEBT OF	
THE UNITED STATES	
TO THE	
DEPARTMENT OF	
THE TREASURY	





1980

PROGETTO DI RECUPERO DELL'AREA
SITA TRA LE VIE MATEOTTI, DEL
DESSO E VIDOLENGHI.

Comune di Sesto San Giovanni	
MATERIALE BOZZA SPANNO N. 1.	
4 -	1200

Arch. Paolo Castellani
Via Poggi 1, Padova

Pt
ST
DSSA

122222









POSTED TO RETURN TO
SUNSHINE THE NEWS
SUNSHINE NEWS

NAME	ADDRESS	CITY	STATE	ZIP



NUM. PROT.	100/1000
DATA	10/10/10
PROV. / C. / C.	100/100/100
PROV. / C. / C.	100/100/100
PROV. / C. / C.	100/100/100
PROV. / C. / C.	100/100/100

PROGETTO DI RECUPERO DELL'AREA
SITA TRA LE VIE MATTEOTTI DEL
DOSSO E VIDOLENGHI.

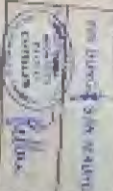

CONTRIBUTO A CARICO DEL
IMMOBILIARE SIERRO S.MALLO S.r.l.
 - 1 -
 100/100/100
 100/100/100

100/100/100



Handwritten notes in blue ink at the top of the page, partially obscured by a stamp.

Handwritten text in blue ink, possibly a date or reference number.

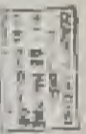

Handwritten text in blue ink, possibly a name or title.

Handwritten text in blue ink, possibly a date or reference number.

Main body of handwritten text in blue ink, appearing to be a list or detailed notes.

Handwritten text in blue ink, possibly a signature or name.



As a condition of the award of this contract, the contractor shall be bound to accept the award of this contract and to execute and perform the same in accordance with the terms and conditions hereof.

The contractor shall be bound to accept the award of this contract and to execute and perform the same in accordance with the terms and conditions hereof.

Contract No. 100-1-100-100



Department of Defense

Washington, D.C. 20301

The contractor shall be bound to accept the award of this contract and to execute and perform the same in accordance with the terms and conditions hereof.



Department of Defense

Washington, D.C. 20301

The contractor shall be bound to accept the award of this contract and to execute and perform the same in accordance with the terms and conditions hereof.

Handwritten signature



THE UNIVERSITY OF CHICAGO
DEPARTMENT OF CHEMISTRY
5408 SOUTH DIVISION STREET
CHICAGO, ILLINOIS 60637
TEL: 773-936-3700
FAX: 773-936-3701
WWW: WWW.CHEM.UCHICAGO.EDU

1000 S. Dearborn Street, Chicago, IL 60605

CHICAGO, ILLINOIS 60605

CHICAGO, ILLINOIS 60605

The Committee has completed its study of the proposed reorganization of the Federal Bureau of Investigation and has prepared a report thereon. The report is being submitted to the President and the Senate for their consideration.

Approved by the Committee: _____

1. Report of the Committee on the Proposed Reorganization of the Federal Bureau of Investigation, dated _____.

2. Report of the Committee on the Proposed Reorganization of the Federal Bureau of Investigation, dated _____.

3. Report of the Committee on the Proposed Reorganization of the Federal Bureau of Investigation, dated _____.

4. Report of the Committee on the Proposed Reorganization of the Federal Bureau of Investigation, dated _____.

5. Report of the Committee on the Proposed Reorganization of the Federal Bureau of Investigation, dated _____.

6. Report of the Committee on the Proposed Reorganization of the Federal Bureau of Investigation, dated _____.

It is the policy of the Federal Bureau of Investigation to provide the highest quality of service to the public and to maintain the highest standards of efficiency and economy in its operations.

The Committee has studied the proposed reorganization of the Federal Bureau of Investigation and has prepared a report thereon. The report is being submitted to the President and the Senate for their consideration.

STATEMENT OF WORK

The Committee has completed its study of the proposed reorganization of the Federal Bureau of Investigation and has prepared a report thereon. The report is being submitted to the President and the Senate for their consideration.

STATEMENT OF WORK

The Committee has completed its study of the proposed reorganization of the Federal Bureau of Investigation and has prepared a report thereon. The report is being submitted to the President and the Senate for their consideration.

W. A. RORER, Chairman

W. A. RORER, Chairman

W. A. RORER, Chairman

Comitato per le Scuole di Scienze

18

Comitato per le Scuole di Scienze

Comitato per le Scuole di Scienze

Comitato per le Scuole di Scienze

Comitato per le Scuole di Scienze

Comitato per le Scuole di Scienze

Comitato per le Scuole di Scienze

Comitato per le Scuole di Scienze

Comitato per le Scuole di Scienze

Comitato per le Scuole di Scienze

Comitato per le Scuole di Scienze



COMUNE DI MARZANO

11.000.000

PROPOSTA DI CANTIERI

Il presente progetto di cantieri, redatto nel formato di "Cantieri" (vedi allegato), è stato approvato dal Consiglio Comunale in data 11/05/2011.

Il presente progetto di cantieri, redatto nel formato di "Cantieri" (vedi allegato), è stato approvato dal Consiglio Comunale in data 11/05/2011.

Il presente progetto di cantieri, redatto nel formato di "Cantieri" (vedi allegato), è stato approvato dal Consiglio Comunale in data 11/05/2011.

Il presente progetto di cantieri, redatto nel formato di "Cantieri" (vedi allegato), è stato approvato dal Consiglio Comunale in data 11/05/2011.

Il presente progetto di cantieri, redatto nel formato di "Cantieri" (vedi allegato), è stato approvato dal Consiglio Comunale in data 11/05/2011.

Il presente progetto di cantieri, redatto nel formato di "Cantieri" (vedi allegato), è stato approvato dal Consiglio Comunale in data 11/05/2011.



Adjective Phrases

Example: The very old man was sitting on the bench.

1. The very old man was sitting on the bench.

2. The very old man was sitting on the bench.

3. The very old man was sitting on the bench.

Grade	
Roll No.	
Name	

4. The very old man was sitting on the bench.

5. The very old man was sitting on the bench.

6. The very old man was sitting on the bench.

7. The very old man was sitting on the bench.

8. The very old man was sitting on the bench.

[Handwritten signature]



STATE OF TEXAS

PROBATE COURT

IN RE: ESTATE OF [Name]

vs.

[Name]

[Name]

[Name]

[Name]

BY: [Name]

[Name]

[Name]

EXERCÍCIO DE COMPANHIA

Nome: _____

Matrícula: _____

Turma: _____

Assunto: Lei da
 de Indulgência
 de 1821

1821
 1821
 1821
 1821

ALTERNATIVA

Alternativa correta para esta questão:

Questão	Resposta	Data	Observações
01/2021	01/2021	11/10/20	100%

Total de Questões: 01/2021

Doc. Leg. P. Moraes
 Dir. Inf. Sistema
 11/10/2020

CONFIDENTIALITY OF INFORMATION ACT

1. Information is only disclosed when the following conditions are met:

- (a) The information is in the possession of the Government;
- (b) The information is not otherwise available to the public;
- (c) The disclosure of the information would be likely to cause significant harm to the national defense, the national security, or the national interest;
- (d) The information is not exempt from disclosure under the Freedom of Information Act, 5 U.S.C. 552.

DECLASSIFICATION

at the discretion of the appropriate authority.

EXEMPTION	APPLICABLE	DATE	APPROVED BY
EXEMPTION 1	NO		
EXEMPTION 2	NO		
EXEMPTION 3	NO		
EXEMPTION 4	NO		
EXEMPTION 5	NO		
EXEMPTION 6	NO		
EXEMPTION 7	NO		
EXEMPTION 8	NO		
EXEMPTION 9	NO		
EXEMPTION 10	NO		

Form 1 (Rev. 10-1-79)

For use by the Secretary of Defense
Do not use for other purposes

Handwritten signature or initials

Monitor

CENTRO CALIDAD DE FARMACIA S.A. S.R.L.

1) **INDICACIONES:** Malaria, fiebre de paludismo.
2) **Forma:** Comprimidos.
3) **Indicaciones:** Malaria, fiebre de paludismo.
4) **Modo de administración:** Ver prospecto.
5) **Forma de administración:** Ver prospecto.

6) **COMPRIMIDOS**

4) **Indicaciones:** Fiebre de paludismo.

Descripción: Comprimidos. Color: Verde.

Modo de uso: 180 mg (2) 110 mg (2)

ENC. Q.

2009-08-18

Este medicamento
está registrado
en el Registro
Nacional de
Medicamentos

Handwritten signature

CERTIFICAZIONE DI ADESIONE ALL'ETICHETTA

Il sottoscritto, il/la sottoscritto/a, in qualità di

PR **6.016**

CAVITA' **PAPER/PAPERTE A PUNTA ESTERNA**

TIPO **FR-H11111**

PRODOTTORE/PRODOTTORE **SEWING SPA**

PRODOTTORE/PRODOTTORE **FR-H11111**

PRODOTTORE/PRODOTTORE **FR-H11111**

RELAZIONE

conferma (LE) come già sotto elencato

Dimensione: **CAVITA'** Data: _____

Organismo di certificazione: _____

Identificativo: **8890001** Numero: **11/1000**

anno: **2010**

o il/la sottoscritto/a (M) e (S) il/la sottoscritto/a

Il/la sottoscritto/a
Dati per l'etichetta
NO WITTOR SpA

M

DECLARACION DE CONFORMIDAD CEE

El presente objeto cumple con los requisitos
de la

CEE

para ser admitido a prueba de conformidad
en el país de destino

el día 15 de 1984

en el país de destino

15/11/84

1984

DECLARACION

El presente objeto cumple con los requisitos
de la

CEE

para

ser admitido a prueba de conformidad

en el país de destino

el día 15 de 1984

15/11/84

[Handwritten signature]

[Handwritten signature]
15/11/84

7/20/19

10/11/19

10/11/19

10/11/19

10/11/19

10/11/19

10/11/19

Journal

January

1. [Illegible]

2. [Illegible]

3. [Illegible]

4. [Illegible]

5. [Illegible]

6. [Illegible]

7. [Illegible]

8. [Illegible]

9. [Illegible]

10. [Illegible]

11

CERTIFICATE OF COMPLETION

I, the undersigned, hereby certify that the following

ML

Q114

Sample

LABORATORY ANALYSIS RESULTS

Time

23 - 111 E 12

Reference Code Date

5042000000 1/20

Reference Laboratory

031814

Analysis Date

1997

EXPLANATION

I hereby certify that the following

Q114

Q114

Q114

Q114

Q114

Q114

Q114

Q114

Q114

QUEST CORPORATION
10000 W. 15th Ave.
Denver, CO 80202



Monitor

ORDER & RETURN CONFIRMATION CARD

If you are ordering from a branch office, fill in appropriate

MAIL

CITY

Designation

ORDER-DELIVER TO PERSON (PRINT NAME)

Title

TEL. NUMBER

ORDER FROM (PRINT NAME)

ADDRESS (PRINT)

City & State

ZIP CODE

8573

DATE ORDERED

When you receive your order, please

check for

Quantity of

TYPE

Quantity of

CONTAINERS

defective

RETURN

ADDRESS

DATE

When you receive your order, please

Check for
quantity of
containers
defective

MM/YY

Author

Carlo Tassinari, Dipartimento di Fisica

Titolo: **Chiralità e simmetrie in fisica**

Autore:

Carlo Tassinari, Dipartimento di Fisica

ISBN: 978-88-00-00000-0

ISBN: 978-88-00-00000-0

ISBN: 978-88-00-00000-0

ISBN: 978-88-00-00000-0

Autore	Carlo Tassinari	ISBN	978-88-00-00000-0
Autore	Carlo Tassinari	ISBN	978-88-00-00000-0
Autore	Carlo Tassinari	ISBN	978-88-00-00000-0

ISBN: 978-88-00-00000-0

Carlo Tassinari
 Dipartimento di Fisica
 Università di Pisa
 Pisa, Italia

Monitor

STENOGRAPHIC FORMS COMPANY, INC.

111 Madison Avenue, New York 17, N.Y.

100

65-2

Customer

PLAZA CENTRE & OFFICE BUILDING

Type

10-11-61

Personnel Sales Div.

STENOGRAPHERS

100 W. 40th Street

NEW YORK

100 W. 40th Street

100

STENOGRAPHIC

100 W. 40th Street, New York 17, N.Y.

Product No.

100-100

100

100-100

Product Code

100-100

100-100

100

Form a Steno Form (100-100-100)

Form a Steno Form
(100-100-100)

100

IMQ

Handwritten notes and stamps at the top of the left page.

Handwritten notes and stamps in the upper middle section of the left page.

Handwritten notes and stamps in the lower middle section of the left page.

Handwritten notes and stamps at the bottom of the left page.

IMQ

Handwritten notes and stamps at the top of the right page.

Handwritten notes and stamps in the upper middle section of the right page.

Handwritten notes and stamps in the lower middle section of the right page.

Handwritten notes and stamps in the lower middle section of the right page.

Handwritten notes and stamps in the lower middle section of the right page.

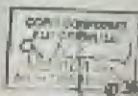

Handwritten signature or initials at the bottom right of the document.

СЕРТИФИКАТ НА КОМПЕТЕНТНОСТ

Училиште "Свети Кирил и Методиј" - Скопје

С.С.С.С.

ПРОФЕСИОНАЛНА РАБОТНА НАСТАВА

№ 1111/11

11.11.11

11.11.11

11.11.11

Компетентности

Училиште "Свети Кирил и Методиј" - Скопје

Предмет: **Економика** Вид: **ЗН** Тип на испит: **Теоретски**

Училиште: **Скопје** Датум: **11.11.11**

Училиште: **Скопје**

Училиште "Свети Кирил и Методиј"
Скопје, Република Македонија



Скопје, 11.11.11

Sanitar - 1980

It is the policy of Sanitar to provide the following information:

MR. J. R. SMITH
Sanitar - 1980

MR. J. R. SMITH
Sanitar - 1980

Sanitar - 1980

It is the policy of Sanitar to provide the following information:

MR. J. R. SMITH
Sanitar - 1980

Sanitar - 1980

Sanitar - 1980

Sanitar - 1980

ELETTROMECCANICA N. USERTI 448

2° semestre 1971

Autunno - Invernatazione - Estate 1971



Il presente foglio deve essere compilato
e consegnato al docente incaricato

Nome e Cognome _____

Matr. n. _____

Indirizzo _____
C.A.P. _____

ESAME	ESERCIZI
10/10	10/10
Media finale 10/10	
Voto finale 10/10	
Data di consegna _____	

Il presente foglio deve essere compilato e consegnato al docente incaricato
per la valutazione di ogni esercizio e per la valutazione
finale dell'esame. Il voto finale deve essere consegnato
al docente incaricato al momento della consegna
del foglio di valutazione. Il voto finale deve essere
consegnato al docente incaricato al momento della consegna
del foglio di valutazione.

Alf. A.

TOURNAI UNIVERSITE DE BRUXELLES

Facoltà di Ingegneria

Prof. Ing. G. Userti
Via S. Maria
10128 Turin

M. A.

THE UNIVERSITY OF
THE SOUTH ALABAMA
SCHOOL OF BUSINESS
AND ECONOMICS

Section 47000000 (47700)

State of Alabama
The Governor
Montgomery, Ala.

Section 47000000 - Special Section 4700

- 1. Algebra - 240,000,000
- 2. Geometry - 240,000,000
- 3. Calculus - 240,000,000
- 4. Statistics - 240,000,000
- 5. Trigonometry - 240,000,000
- 6. Mathematics - 240,000,000
- 7. Science - 240,000,000
- 8. History - 240,000,000
- 9. Language Arts - 240,000,000
- 10. Physical Education - 240,000,000
- 11. Art - 240,000,000
- 12. Music - 240,000,000
- 13. Health - 240,000,000
- 14. Environmental Studies - 240,000,000
- 15. Information Technology - 240,000,000
- 16. Foreign Languages - 240,000,000
- 17. Interdisciplinary Studies - 240,000,000
- 18. Professional Development - 240,000,000
- 19. Research - 240,000,000
- 20. Community Service - 240,000,000
- 21. Leadership - 240,000,000
- 22. Global Studies - 240,000,000
- 23. Humanities - 240,000,000
- 24. Social Sciences - 240,000,000
- 25. Business Administration - 240,000,000
- 26. Engineering - 240,000,000
- 27. Architecture - 240,000,000
- 28. Law - 240,000,000
- 29. Medicine - 240,000,000
- 30. Education - 240,000,000
- 31. Public Administration - 240,000,000
- 32. Journalism - 240,000,000
- 33. Communications - 240,000,000
- 34. Marketing - 240,000,000
- 35. Management - 240,000,000
- 36. Finance - 240,000,000
- 37. Accounting - 240,000,000
- 38. Information Systems - 240,000,000
- 39. Operations Management - 240,000,000
- 40. Project Management - 240,000,000
- 41. Quality Management - 240,000,000
- 42. Supply Chain Management - 240,000,000
- 43. Human Resources Management - 240,000,000
- 44. Business Law - 240,000,000
- 45. Business Ethics - 240,000,000
- 46. Business Writing - 240,000,000
- 47. Business Communication - 240,000,000
- 48. Business Negotiation - 240,000,000
- 49. Business Decision Making - 240,000,000
- 50. Business Problem Solving - 240,000,000
- 51. Business Creativity - 240,000,000
- 52. Business Innovation - 240,000,000
- 53. Business Entrepreneurship - 240,000,000
- 54. Business Leadership - 240,000,000
- 55. Business Teamwork - 240,000,000
- 56. Business Networking - 240,000,000
- 57. Business Interviewing - 240,000,000
- 58. Business Job Searching - 240,000,000
- 59. Business Resume Writing - 240,000,000
- 60. Business Cover Letter Writing - 240,000,000
- 61. Business Portfolio Development - 240,000,000
- 62. Business Self-Marketing - 240,000,000
- 63. Business Personal Branding - 240,000,000
- 64. Business Social Media Marketing - 240,000,000
- 65. Business Content Marketing - 240,000,000
- 66. Business Email Marketing - 240,000,000
- 67. Business Direct Marketing - 240,000,000
- 68. Business Public Relations - 240,000,000
- 69. Business Crisis Management - 240,000,000
- 70. Business Risk Management - 240,000,000
- 71. Business Insurance - 240,000,000
- 72. Business Taxation - 240,000,000
- 73. Business Estate Planning - 240,000,000
- 74. Business Retirement Planning - 240,000,000
- 75. Business Financial Planning - 240,000,000
- 76. Business Investment Planning - 240,000,000
- 77. Business Wealth Management - 240,000,000
- 78. Business Philanthropy - 240,000,000
- 79. Business Social Responsibility - 240,000,000
- 80. Business Sustainability - 240,000,000
- 81. Business Ethics and Compliance - 240,000,000
- 82. Business Governance - 240,000,000
- 83. Business Board of Directors - 240,000,000
- 84. Business Executive Compensation - 240,000,000
- 85. Business Succession Planning - 240,000,000
- 86. Business Exit Strategy - 240,000,000
- 87. Business Mergers and Acquisitions - 240,000,000
- 88. Business Due Diligence - 240,000,000
- 89. Business Negotiation and Mediation - 240,000,000
- 90. Business Arbitration - 240,000,000
- 91. Business Litigation - 240,000,000
- 92. Business Dispute Resolution - 240,000,000
- 93. Business Contract Law - 240,000,000
- 94. Business Intellectual Property Law - 240,000,000
- 95. Business Labor Law - 240,000,000
- 96. Business Employment Law - 240,000,000
- 97. Business Real Estate Law - 240,000,000
- 98. Business Bankruptcy Law - 240,000,000
- 99. Business Consumer Protection Law - 240,000,000
- 100. Business International Law - 240,000,000

[Handwritten Signature]

2010 - 2011 Academic Year - Special Section 4700



PRATICA LAR/53

PIANNO DI RIZZOPIRELLA

11111 EDIZIONE S. MARCO

DOCUMENTI

1000000 1:1000000
1:1000000



- ① - 1000000 1:1000000
- ② - 1000000 1:1000000
- ③ - 1000000 1:1000000
- ④ - 1000000 1:1000000

Handwritten text, possibly bleed-through from the reverse side of the page. The text is illegible due to blurriness and low resolution.

11

1. The first part of the document discusses the importance of maintaining accurate records of all transactions. It emphasizes that proper record-keeping is essential for the integrity of the financial system and for the ability to detect and prevent fraud.

2. The second part of the document outlines the specific requirements for record-keeping, including the need to maintain original documents and to keep copies of all supporting documents. It also discusses the importance of ensuring that records are accessible and retrievable.

3. The third part of the document discusses the importance of maintaining accurate records of all transactions. It emphasizes that proper record-keeping is essential for the integrity of the financial system and for the ability to detect and prevent fraud.

4. The fourth part of the document outlines the specific requirements for record-keeping, including the need to maintain original documents and to keep copies of all supporting documents. It also discusses the importance of ensuring that records are accessible and retrievable.

5. The fifth part of the document discusses the importance of maintaining accurate records of all transactions. It emphasizes that proper record-keeping is essential for the integrity of the financial system and for the ability to detect and prevent fraud.



1961
12/11/61
12/11/61

per i rapporti di lavoro...

o riferimento al principio...
o primo principio...
o secondo principio...
o terzo principio...

Ma progetto prevede i...
con la...
con la...

La spesa...
con la...
con la...

Il contributo al...
con la...
con la...

Al...
con la...
con la...

Handwritten signature

11

... ..

... ..

... ..

... ..

...

... ..

... ..

PRATICA 18/93

Stipendio del ...
di ...

...
...

...

...

...

...

...

...

...

Handwritten notes on a musical staff, possibly a scale or exercise.



Main body of handwritten musical notation on a staff, including various notes and rests.



A questo Atto il 17 del 1941 il Sig. ... ha procurato la presenza del ...
per ... con la ... della ... e ...
...

Per questo con il ...
...
...

La ...
...

...



REGISTRAZIONE

La presente ...
...

...

...

[Handwritten signature]

...

Reference No. L.S. 100/1954
Dated 15th April 1954

FOR THE
COMMISSIONER OF LANDS AND SURVEYS
MADRAS STATE

NOTICE INVITING APPLICATIONS FOR THE
ACQUISITION OF LANDS FOR THE
PURPOSES OF THE
MADRAS STATE

1. The Government of Madras are desirous of acquiring certain lands for the purpose of the Madras State. The lands are situated in the following areas: (a) ... (b) ... (c) ... (d) ... (e) ... (f) ... (g) ... (h) ... (i) ... (j) ... (k) ... (l) ... (m) ... (n) ... (o) ... (p) ... (q) ... (r) ... (s) ... (t) ... (u) ... (v) ... (w) ... (x) ... (y) ... (z) ...

2. The lands are situated in the following areas: (a) ... (b) ... (c) ... (d) ... (e) ... (f) ... (g) ... (h) ... (i) ... (j) ... (k) ... (l) ... (m) ... (n) ... (o) ... (p) ... (q) ... (r) ... (s) ... (t) ... (u) ... (v) ... (w) ... (x) ... (y) ... (z) ...

3. The lands are situated in the following areas: (a) ... (b) ... (c) ... (d) ... (e) ... (f) ... (g) ... (h) ... (i) ... (j) ... (k) ... (l) ... (m) ... (n) ... (o) ... (p) ... (q) ... (r) ... (s) ... (t) ... (u) ... (v) ... (w) ... (x) ... (y) ... (z) ...



Vertical text or lines, possibly a list or index, located in the center of the page.

Main body of text or content, appearing as a list or series of entries on the right side of the page.





IBM Corporation

1955

1000

1000

1000

1000

1000

1000

1000

1000

1000

1000

1000

1000

1000

1000

1000

1000

1000

1000

1000

1000

1000

1000

1000

1000

1000

1000

1000

1000

1000

1000

1000

1000

1000

1000

1000

1000

1000

1000

IBM Corporation
1000

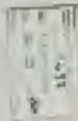

IBM Corporation

1000

1000

IBM Corporation

Handwritten notes at the top of the page, partially obscured by the binding.

Handwritten notes in the upper middle section of the page.

Handwritten notes in the middle section of the page.

Handwritten notes in the lower middle section of the page.

Handwritten notes in the lower section of the page.



Handwritten text located below the circular stamp.

Handwritten text, possibly a name or title, located in the lower middle section.

Handwritten notes in the bottom section of the page.

Small handwritten text or initials at the bottom left.



Small handwritten text or initials at the bottom right.

Handwritten notes on a separate piece of paper or a page from another notebook, partially visible on the right edge.

Handwritten text, possibly a title or heading, written vertically in a cursive script.

Handwritten text, possibly a date or a specific reference, written vertically.



Handwritten text, possibly a name or a label, written vertically.

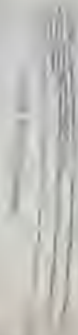

Handwritten text, likely bleed-through from the reverse side of the page. The text is mostly illegible due to blurriness and low contrast.

Handwritten text, likely bleed-through from the reverse side of the page. The text is mostly illegible due to blurriness and low contrast.



COMIENZO DE MARZANO

1919

1919

1919

1919

1919

1919

1919



Page No. _____
Date _____

Topic _____

Phenols

Phenols are aromatic compounds in which the hydroxyl group is attached to a benzene ring. They are classified into primary, secondary, and tertiary phenols based on the number of hydroxyl groups attached to the benzene ring.

Phenols are weakly acidic in nature. The acidic nature is due to the presence of the hydroxyl group which can donate a proton to form phenoxide ion. The phenoxide ion is more stable than the hydroxide ion due to the delocalization of the negative charge over the benzene ring.

Phenols are used in various industries such as the production of plastics, dyes, and pharmaceuticals. They are also used as disinfectants and preservatives.

1. Name the compound which is used as a disinfectant and preservative.

2. Name the compound which is used in the production of plastics.

3. Name the compound which is used in the production of dyes.

4. Name the compound which is used in the production of pharmaceuticals.

1840
1841
1842

1843
1844
1845

1846
1847
1848

1849
1850
1851

1852
1853
1854

1855
1856
1857

1858
1859
1860

1861
1862
1863

1864
1865
1866

[Faint, illegible text, possibly bleed-through from the reverse side of the page]



100-110
100-110



1. The primary role of the cell membrane is to separate the cell from its environment and regulate the passage of materials in and out of the cell. It is a phospholipid bilayer with hydrophilic heads and hydrophobic tails. Embedded in the bilayer are various proteins, including transport proteins, enzymes, and receptors. The membrane is also involved in cell signaling and cell adhesion.

- 1. The primary role of the cell membrane is to separate the cell from its environment and regulate the passage of materials in and out of the cell.
- 2. The cell membrane is a phospholipid bilayer with hydrophilic heads and hydrophobic tails.
- 3. Embedded in the bilayer are various proteins, including transport proteins, enzymes, and receptors.
- 4. The membrane is also involved in cell signaling and cell adhesion.
- 5. The primary role of the cell membrane is to separate the cell from its environment and regulate the passage of materials in and out of the cell.
- 6. The cell membrane is a phospholipid bilayer with hydrophilic heads and hydrophobic tails.
- 7. Embedded in the bilayer are various proteins, including transport proteins, enzymes, and receptors.
- 8. The membrane is also involved in cell signaling and cell adhesion.
- 9. The primary role of the cell membrane is to separate the cell from its environment and regulate the passage of materials in and out of the cell.
- 10. The cell membrane is a phospholipid bilayer with hydrophilic heads and hydrophobic tails.

Write pH of all solutions in the table below. The pH of a solution is a measure of its acidity or basicity. It is defined as the negative logarithm of the concentration of hydrogen ions in the solution. The pH scale ranges from 0 to 14, with 7 being neutral. Solutions with a pH below 7 are acidic, and solutions with a pH above 7 are basic.

Solution	pH
1. Hydrochloric acid (HCl)	1.0
2. Sulfuric acid (H ₂ SO ₄)	0.5
3. Nitric acid (HNO ₃)	1.5
4. Acetic acid (CH ₃ COOH)	4.5
5. Citric acid (C ₆ H ₈ O ₇)	3.0
6. Hydrofluoric acid (HF)	2.5
7. Phosphoric acid (H ₃ PO ₄)	2.0
8. Hydrobromic acid (HBr)	1.0
9. Hydroiodic acid (HI)	1.0
10. Perchloric acid (HClO ₄)	0.5
11. Hydrochloric acid (HCl)	1.0
12. Sulfuric acid (H ₂ SO ₄)	0.5
13. Nitric acid (HNO ₃)	1.5
14. Acetic acid (CH ₃ COOH)	4.5
15. Citric acid (C ₆ H ₈ O ₇)	3.0
16. Hydrofluoric acid (HF)	2.5
17. Phosphoric acid (H ₃ PO ₄)	2.0
18. Hydrobromic acid (HBr)	1.0
19. Hydroiodic acid (HI)	1.0
20. Perchloric acid (HClO ₄)	0.5
21. Hydrochloric acid (HCl)	1.0
22. Sulfuric acid (H ₂ SO ₄)	0.5
23. Nitric acid (HNO ₃)	1.5
24. Acetic acid (CH ₃ COOH)	4.5
25. Citric acid (C ₆ H ₈ O ₇)	3.0
26. Hydrofluoric acid (HF)	2.5
27. Phosphoric acid (H ₃ PO ₄)	2.0
28. Hydrobromic acid (HBr)	1.0
29. Hydroiodic acid (HI)	1.0
30. Perchloric acid (HClO ₄)	0.5
31. Hydrochloric acid (HCl)	1.0
32. Sulfuric acid (H ₂ SO ₄)	0.5
33. Nitric acid (HNO ₃)	1.5
34. Acetic acid (CH ₃ COOH)	4.5
35. Citric acid (C ₆ H ₈ O ₇)	3.0
36. Hydrofluoric acid (HF)	2.5
37. Phosphoric acid (H ₃ PO ₄)	2.0
38. Hydrobromic acid (HBr)	1.0
39. Hydroiodic acid (HI)	1.0
40. Perchloric acid (HClO ₄)	0.5
41. Hydrochloric acid (HCl)	1.0
42. Sulfuric acid (H ₂ SO ₄)	0.5
43. Nitric acid (HNO ₃)	1.5
44. Acetic acid (CH ₃ COOH)	4.5
45. Citric acid (C ₆ H ₈ O ₇)	3.0
46. Hydrofluoric acid (HF)	2.5
47. Phosphoric acid (H ₃ PO ₄)	2.0
48. Hydrobromic acid (HBr)	1.0
49. Hydroiodic acid (HI)	1.0
50. Perchloric acid (HClO ₄)	0.5
51. Hydrochloric acid (HCl)	1.0
52. Sulfuric acid (H ₂ SO ₄)	0.5
53. Nitric acid (HNO ₃)	1.5
54. Acetic acid (CH ₃ COOH)	4.5
55. Citric acid (C ₆ H ₈ O ₇)	3.0
56. Hydrofluoric acid (HF)	2.5
57. Phosphoric acid (H ₃ PO ₄)	2.0
58. Hydrobromic acid (HBr)	1.0
59. Hydroiodic acid (HI)	1.0
60. Perchloric acid (HClO ₄)	0.5
61. Hydrochloric acid (HCl)	1.0
62. Sulfuric acid (H ₂ SO ₄)	0.5
63. Nitric acid (HNO ₃)	1.5
64. Acetic acid (CH ₃ COOH)	4.5
65. Citric acid (C ₆ H ₈ O ₇)	3.0
66. Hydrofluoric acid (HF)	2.5
67. Phosphoric acid (H ₃ PO ₄)	2.0
68. Hydrobromic acid (HBr)	1.0
69. Hydroiodic acid (HI)	1.0
70. Perchloric acid (HClO ₄)	0.5
71. Hydrochloric acid (HCl)	1.0
72. Sulfuric acid (H ₂ SO ₄)	0.5
73. Nitric acid (HNO ₃)	1.5
74. Acetic acid (CH ₃ COOH)	4.5
75. Citric acid (C ₆ H ₈ O ₇)	3.0
76. Hydrofluoric acid (HF)	2.5
77. Phosphoric acid (H ₃ PO ₄)	2.0
78. Hydrobromic acid (HBr)	1.0
79. Hydroiodic acid (HI)	1.0
80. Perchloric acid (HClO ₄)	0.5
81. Hydrochloric acid (HCl)	1.0
82. Sulfuric acid (H ₂ SO ₄)	0.5
83. Nitric acid (HNO ₃)	1.5
84. Acetic acid (CH ₃ COOH)	4.5
85. Citric acid (C ₆ H ₈ O ₇)	3.0
86. Hydrofluoric acid (HF)	2.5
87. Phosphoric acid (H ₃ PO ₄)	2.0
88. Hydrobromic acid (HBr)	1.0
89. Hydroiodic acid (HI)	1.0
90. Perchloric acid (HClO ₄)	0.5
91. Hydrochloric acid (HCl)	1.0
92. Sulfuric acid (H ₂ SO ₄)	0.5
93. Nitric acid (HNO ₃)	1.5
94. Acetic acid (CH ₃ COOH)	4.5
95. Citric acid (C ₆ H ₈ O ₇)	3.0
96. Hydrofluoric acid (HF)	2.5
97. Phosphoric acid (H ₃ PO ₄)	2.0
98. Hydrobromic acid (HBr)	1.0
99. Hydroiodic acid (HI)	1.0
100. Perchloric acid (HClO ₄)	0.5

The first part of the paper discusses the importance of the study and the objectives of the research. It highlights the need for a comprehensive understanding of the subject matter and the role of the researcher in this process. The study aims to explore the various aspects of the topic and provide a detailed analysis of the findings.

The methodology employed in this study is a combination of qualitative and quantitative approaches. This mixed-method approach allows for a more thorough exploration of the research questions. The data collection process involves interviews, surveys, and the analysis of existing literature. The results of the study are presented in a clear and concise manner, supported by relevant evidence and statistical data.

The findings of the study indicate that there are significant differences in the behavior of the subjects under investigation. These differences are attributed to various factors, including environmental influences and individual characteristics. The study also identifies several key areas for further research and provides practical recommendations based on the findings.

In conclusion, this study contributes to the existing knowledge in the field and offers valuable insights into the complex nature of the subject. The research methodology and findings provide a solid foundation for future studies and practical applications. The author expresses gratitude to the participants and the research team for their contributions to this project.

THE HISTORY OF HENRY

THE FIRST PART

OF HIS REIGN

IN THE YEAR 1509

BY JOHN STOW

IN TWO VOLUMES

THE FIRST

OF HIS REIGN

IN THE YEAR 1509

BY JOHN STOW

IN TWO VOLUMES

THE SECOND

OF HIS REIGN

IN THE YEAR 1509

BY JOHN STOW

IN TWO VOLUMES

THE UNIVERSITY OF CHICAGO



THE UNIVERSITY OF CHICAGO
LIBRARY
5408 S. UNIVERSITY AVENUE
CHICAGO, ILL. 60637



THE UNIVERSITY OF CHICAGO
LIBRARY
5408 S. UNIVERSITY AVENUE
CHICAGO, ILL. 60637

THE UNIVERSITY OF CHICAGO
LIBRARY
5408 S. UNIVERSITY AVENUE
CHICAGO, ILL. 60637

1971

UNIVERSITY OF CHICAGO
LIBRARY
5408 S. UNIVERSITY AVENUE
CHICAGO, ILL. 60637

[Faint, illegible text, possibly bleed-through from the reverse side of the page.]

TABLE

PROBLEMS

1. The number of students in the class is 25. How many students are there in the class?

2. The number of students in the class is 25. How many students are there in the class?

3. The number of students in the class is 25. How many students are there in the class?

4. The number of students in the class is 25. How many students are there in the class?

5. The number of students in the class is 25. How many students are there in the class?

6. The number of students in the class is 25. How many students are there in the class?

7. The number of students in the class is 25. How many students are there in the class?

8. The number of students in the class is 25. How many students are there in the class?



1000 - 1000 = 0

1000 - 1000 = 0

1000 - 1000 = 0

1000 - 1000 = 0



Form 100-1
FEDERAL BUREAU OF INVESTIGATION
U. S. DEPARTMENT OF JUSTICE

SEARCHED INDEXED
SERIALIZED FILED
APR 19 1964
FBI - MEMPHIS

APR 19 1964
FBI - MEMPHIS

FIGURE 1 (LATERAL)

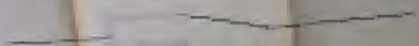

FIGURE 2 (POSTERIOR)

APR 19 1964
FBI - MEMPHIS

Project 1/2010

1/2010



1/2010

1/2010

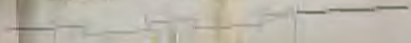

Handwritten notes and diagrams on a separate sheet of paper, including a grid pattern, a pen, and various markings.











FRONTE SU VIA DEL SOSSO
ARCOLE VIA VERDI

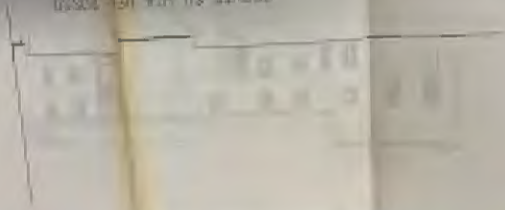

FRONTE INTERNA VIA VERDI

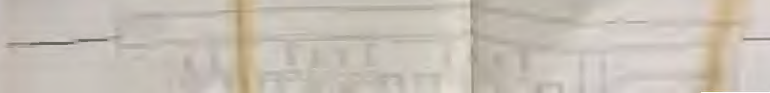

FRONT MATING & THE VESTMENT

REPORT ON THE VESTMENT

www.oxfordjournals.org
Oxford Journals Online
For more information on this journal
please visit our website
www.oxfordjournals.org





RECEIVED VIA COURIER
MAY 19 1964

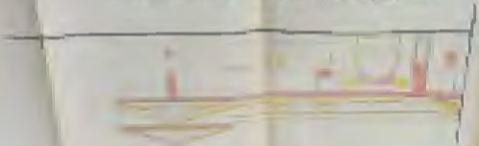

RECEIVED VIA COURIER
MAY 19 1964





FRONTE SU VIA DEL LINDO
ANDRÈ VIA ALBERGO



FRONTE (SINISTRA) VIA ALBERGO

Fig. 1
FRONTE SU VIA DEL LINDO
ANDRÈ VIA ALBERGO

FRONTE SU VIA DEL LINDO
ANDRÈ VIA ALBERGO



PROBABILITY AND STATISTICS



PROBABILITY AND STATISTICS



Handwritten notes on a white piece of paper, including a yellow highlighter mark.

Handwritten notes on a white piece of paper, including a blue highlighter mark.

Handwritten notes on a white piece of paper.

Handwritten notes on a white piece of paper, including a QR code.

Comune di ...
Municipalità



VARIANTE ALLA CONCESSIONE
EDILIZIA N. 18/93.

Chiesa	Comune di ...
Municipio	...
...	...
...	...
...	...

TE ALLA CONCES
EDILIZIA N. 18/93



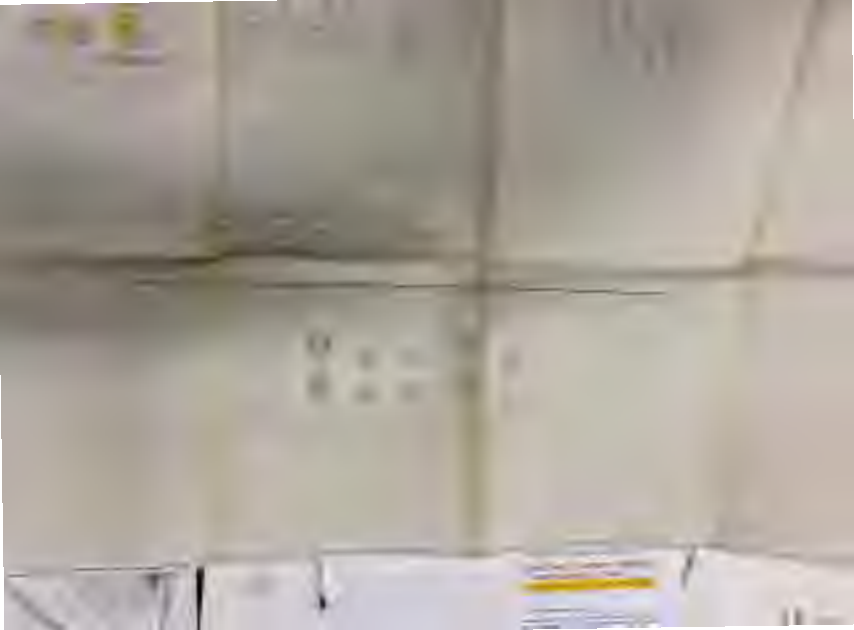

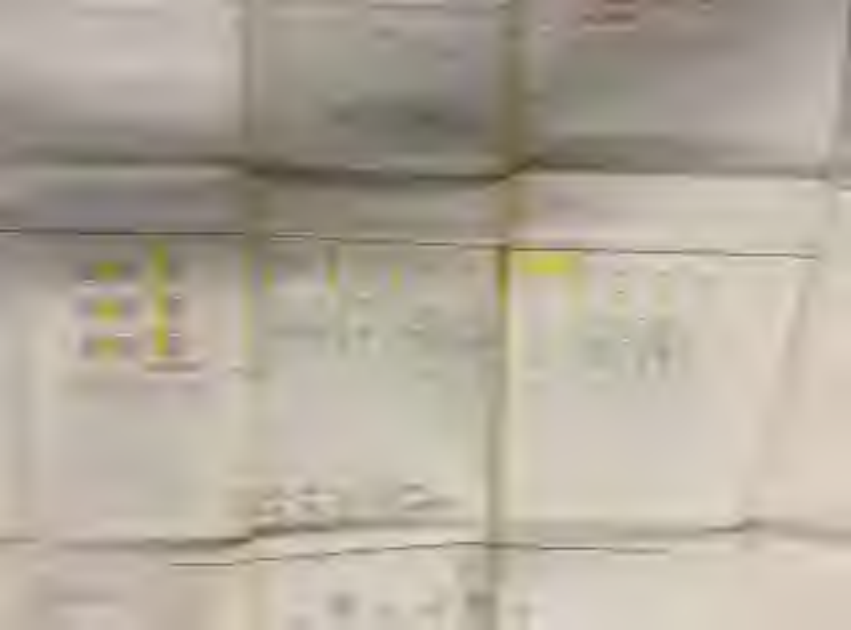

FRONTE INTERIORE A VIA VITTORELLI



FRONTE SU VIA VITTORELLI







COMUNE DI MARZANO
Via ...
Tel. - 0 941 101
...

... 1997
[Signature]

- 5 GAL PER

COPIA UFFICIO

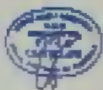

PROGETTO DI RECUPERO DELL'AREA
SITA TRA LE VIE MATTEOTTI DEL
DOSSO E VIOLENGHI (variante comparto A).

<i>[Signature]</i>	Comune di Marzano (IPV)	
	TRAI. DI MARZO, BORG. SAURO, ...	
...	2. ...	Feb '97
	...	1998

Diagram (a) (b) (c) (d)

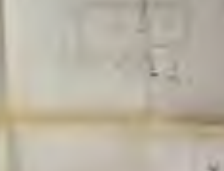
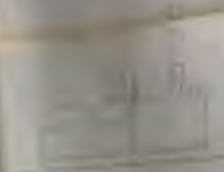

Diagram (a) (b) (c) (d)

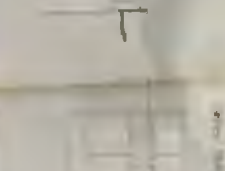

Diagram (a) (b) (c) (d)

