

Visura per immobile

Situazione degli atti informatizzati al 04/05/2010

Data: 04/05/2010 - Ora: 12.11.40

FINE

Visura n.: 597789 Pag: 1

Dati della richiesta	Comune di ASSISI (Codice: A475)
Catasto Fabbricati	Provincia di PERUGIA
	Foglio: 119 Particella: 24 Sub.: 5

Unità immobiliare

N.	DATI IDENTIFICATIVI				DATI DI CLASSAMENTO							DATI DERIVANTI DA
	Sezione Urbana	Foglio	Particella	Sub	Zona Cens.	Micro Zona	Categoria	Classe	Consistenza		Rendita	
1		119	24	5	2		D/8				Euro 32.362,00	VARIAZIONE NEL CLASSAMENTO del 27/02/2008 n. 4760 .1/2008 in atti dal 27/02/2008 (protocollo n. PG0077851) VARIAZIONE DI CLASSAMENTO
Indirizzo		VIA ZONA INDUSTRIALE piano: T-1;										
Notifica		effettuata con prot. n. PG0080446/2008 del 29/02/08										
Annotazioni		classamento e rendita rettificati (d.m. 701/94)										
		Partita				-		Mod.58		-		

INTESTATO

N.	DATI ANAGRAFICI	CODICE FISCALE	DIRITTI E ONERI REALI
1	XXXXXXXXXX	XXXXXXXXXX	(1) Proprieta' per 1/1

Rilasciata da: Servizio Telematico

Visura per immobile senza intestati

Situazione degli atti informatizzati al 03/05/2010

Data: 03/05/2010 - Ora: 11.15.19

Fine

Visura n.: 566204 Pag: 1

Dati della richiesta	Comune di ASSISI (Codice: A475)
Catasto Terreni	Provincia di PERUGIA
	Foglio: 119 Particella: 24

Area di enti urbani e promiscui

N.	DATI IDENTIFICATIVI			DATI CLASSAMENTO					DATI DERIVANTI DA	
	Foglio	Particella	Sub	Porz	Qualità Classe	Superficie(m ²)	Deduz	Reddito		
					ha are ca	Dominical		Agrario		
1	119	24		-	ENTE URBANO	1 26 50				
Notifica						Partita	1			Tipo mappale del 18/09/2007 n . 461727 .1/2007 in atti dal 18/09/2007 (protocollo n . PG0461727)

Rilasciata da: Servizio Telematico

Decreto n. 220/2004 - n. 100/2004 - Richiedente
Scheda n. 1 - Formulo di acq.: A3(297x420) - Fatt. di scala: 1:1
Ultima planimetria in atti

Agenzia del Territorio
CATASTO FABBRICATI
Ufficio provinciale di Perugia

- Comune di Assisi		Sezione:		Foglio: 119		Particella: 24		Protocollo n. PG0487934 del 08/10/2007	
LABORATORIO PLANIMETRICO				Dimostrazione grafica dei subalterni					
				Tipo Mappale n. 461727 del 18/09/2007 Scala 1 : 500					

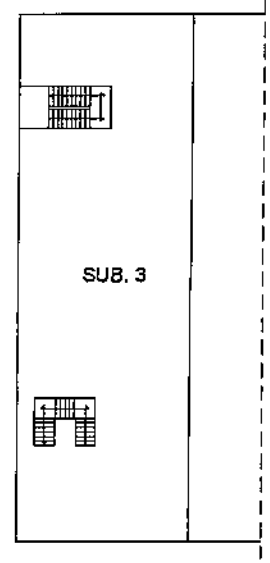
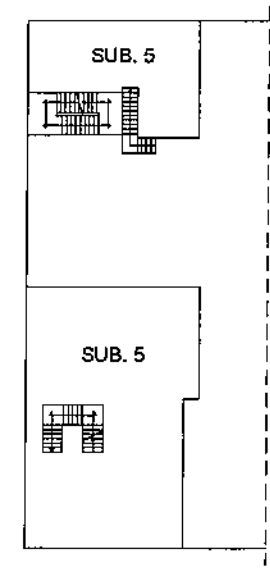
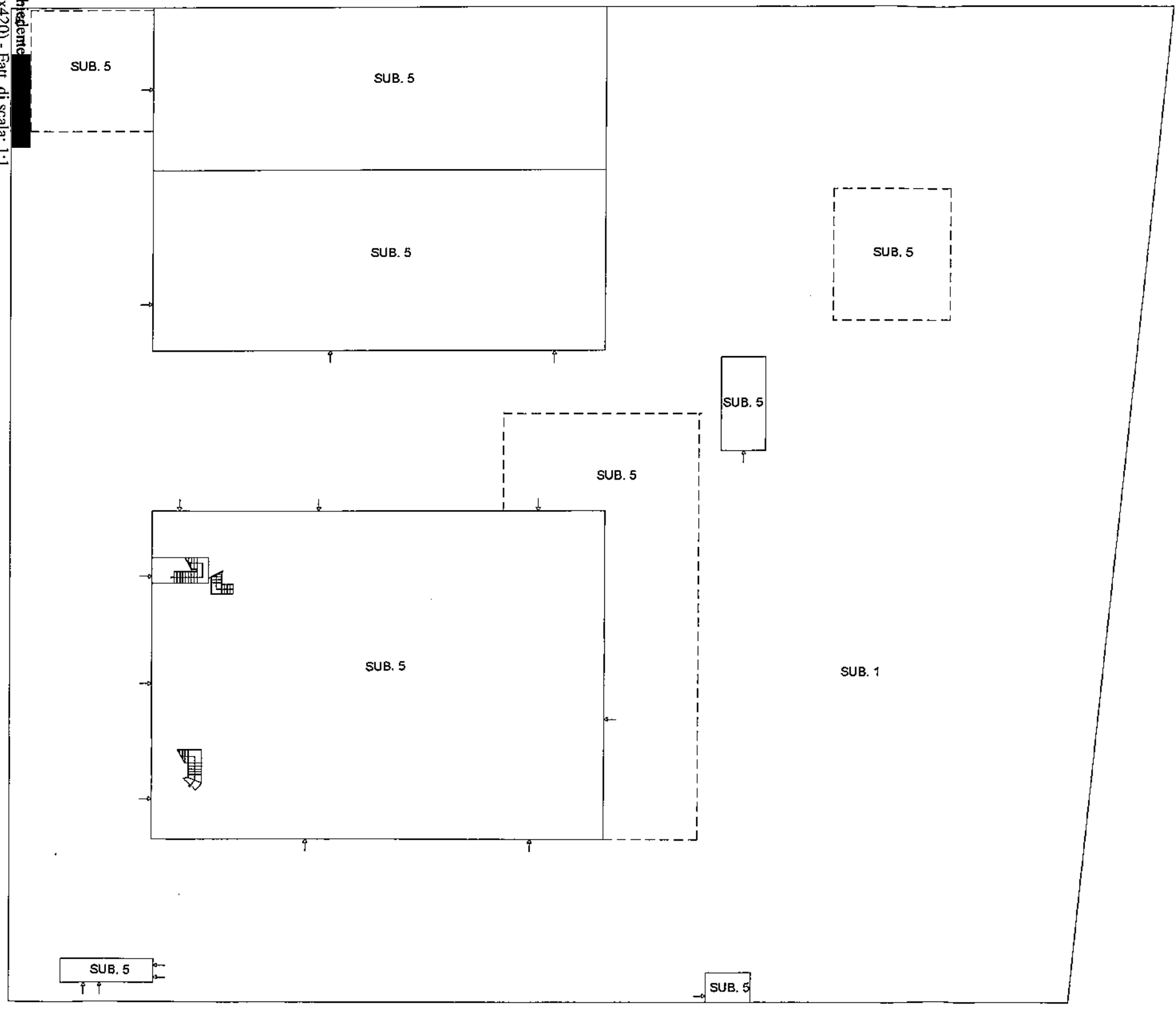

PIANO TERRA

PIANO PRIMO

PIANO SECONDO

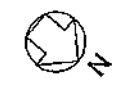

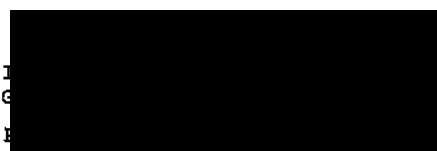

Data: 23/02/2010
 Foglio n. 1
 Scala 1: 200
 n. 1

Catasto dei Fabbricati - Situazione al ...
 Piano di abb. n. 1
 PG026175 - Richiedente
 Foglio di abb. n. 1
 (A/297x420) - Part. di scala: 1:1
 Ultima Planimetria di atti 1

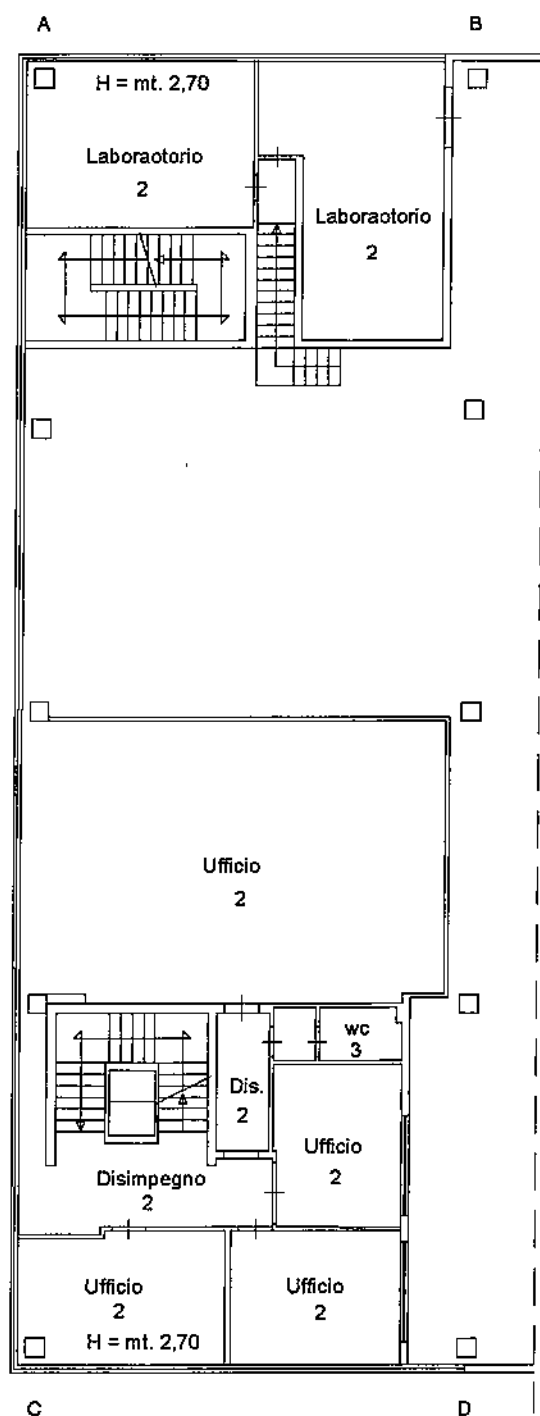
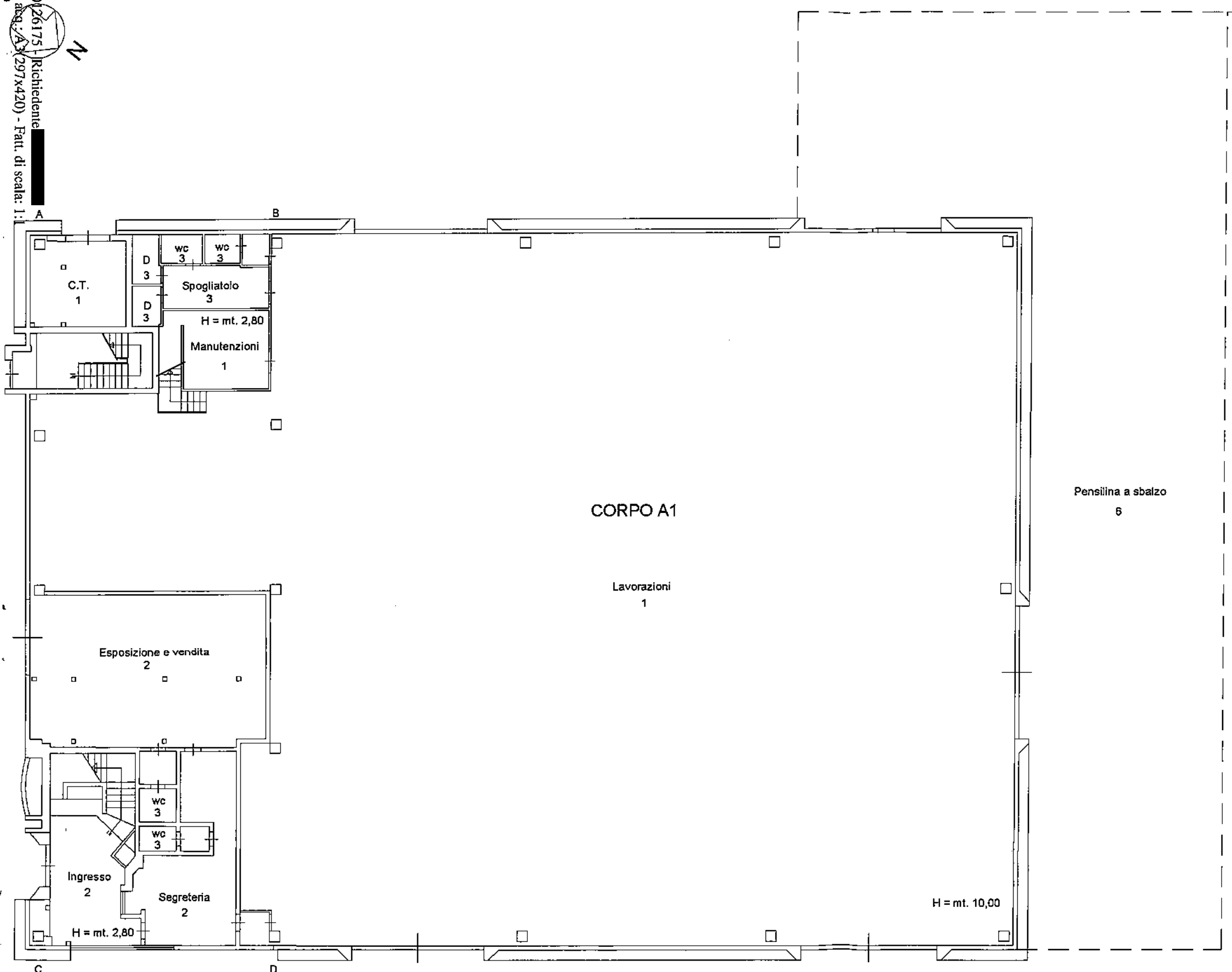

Agenzia del Territorio
CATASTO FABBRICATI
Ufficio provinciale di
Perugia

Dichiarazione protocollo n. PG0487934 del 08/10/2007

Particella: 24 - Subalterno 5 >
Planimetria di u.i.u. in Comune di Assisi

Via Zona Industriale

oiv.

Identificativi Catastali:

Sezione:
Foglio: 119
Particella: 24
Subalterno: 5



Registro dei Fabbricati - Situazione al
ZONA INDUSTRIALE piano: 1-1;
n. 2
Scala 1: 200

Data: 23/09/2010
Tot. schede: 5
Ultima Planimetria n. atti: 1
Pr. PG0126175 - Richiedente
Foglio di acq.: A3(297x420) - Pat. di scala: 1:1

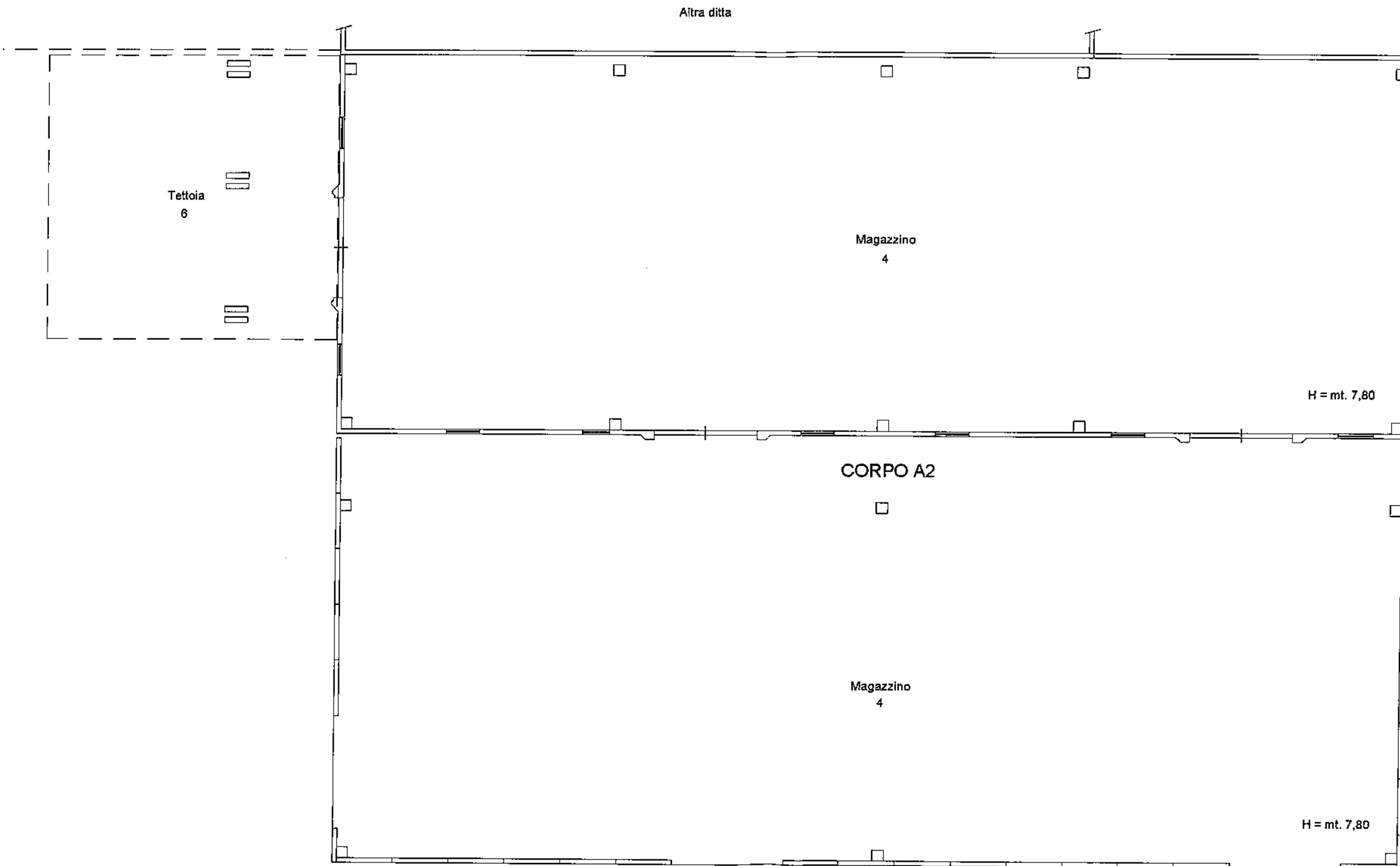

PIANO TERRA

