

MODULARIO
T. - Cat. S. P. - 211



MINISTERO DELLE FINANZE

Mod. B (Nuovo Catasto Edilizio Urbano)

DIREZIONE GENERALE DEL CATASTO E DEI SERVIZI TECNICI ERARIALI

Lire
20

NUOVO CATASTO EDILIZIO URBANO

(R. DECRETO-LEGGE 13 APRILE 1949, N. 642)

Planimetria dell'immobile situato nel Comune di FIVIGLI Via delle Valli
Ditta ROSSETTO + DA NATA A TORINO Li 11/1904 domiciliata a ROMA V. di RIPIETA 151
Allegata alla dichiarazione presentata all'Ufficio Tecnico Erariale di _____

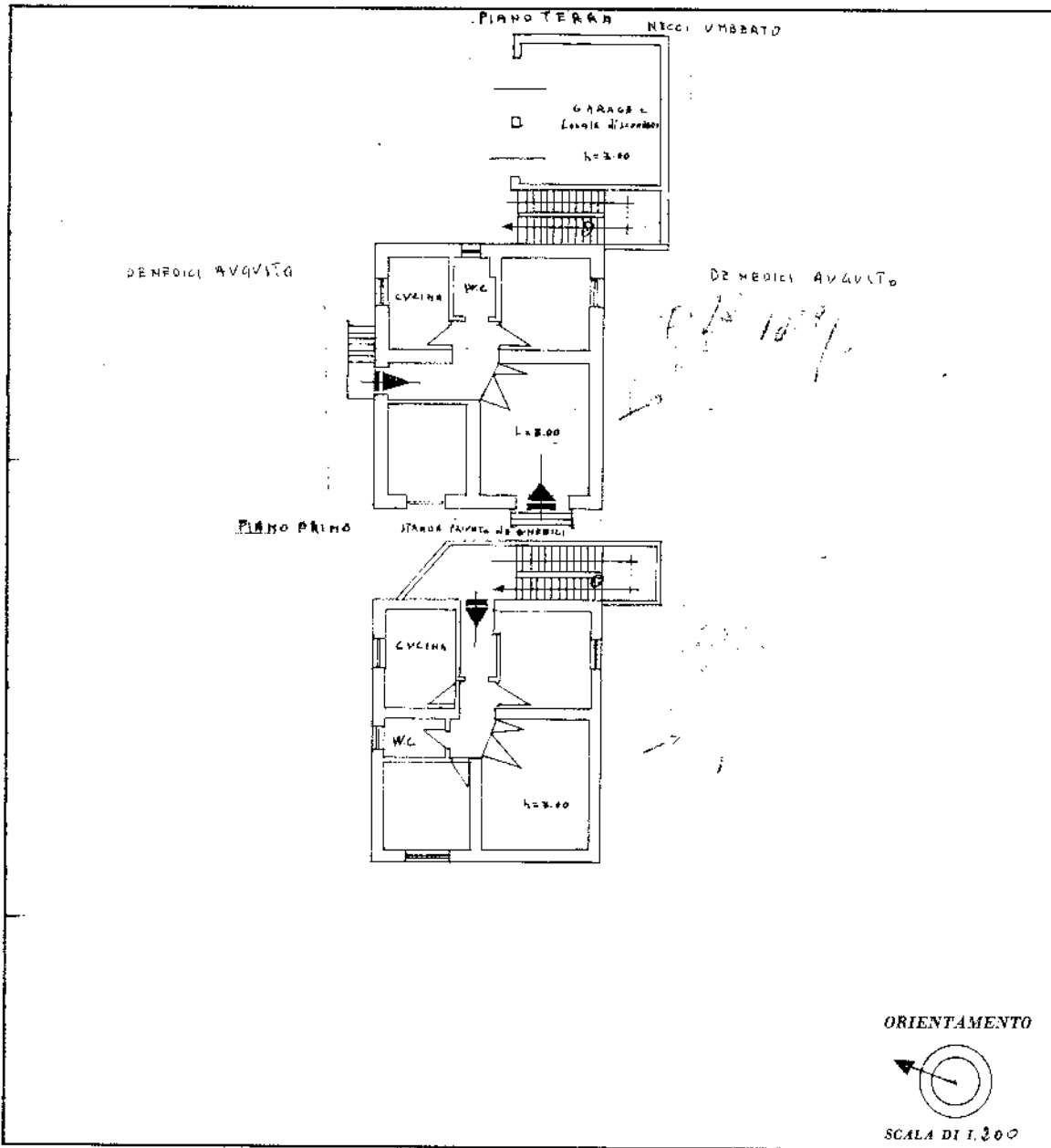

SPAZIO RISERVATO PER LE ANNOTAZIONI D'UFFICIO	
DATA	
PROT. N°	

Compilata dal GEOMETRA
(Titolo, nome e cognome del tecnico)
GIAMFRANCO MONARATI
Iscritto all'Albo del Collegio
della Provincia di TRIVIGLIO 1402

DATA _____
Firma: _____

Catasto dei Fabbricati - Situazione al 19/04/2023 - Comune di FIUGGI(A310) - < Foglio 39 - Particella 223 - Subalterno 2 >
VIA VALLI n. 47 Piano T - 1