

# TRIBUNALE DI MANTOVA

SEZIONE EE.II.

90/2015 del R.G.E.

ALLEGATO 8 - LOTTO N. 2

**PLANIMETRIE CATASTALI**

# TRIBUNALE DI MANTOVA

SEZIONE EE.II.

90/2015 del R.G.E.

## **PLANIMETRIA CATASTALE** ed **ELABORATO PLANIMETRICO**

Bene n. 2 - Fg. 55 Part. 55 Sub. 9

Identificativi Catastali:

Sezione:

Foglio: 55

Particella: 55

Subalterno: 9

Compilata da:  
Picinelli Vittorio

Iscritto all'albo:  
Ingegneri

Prov. Mantova

N. 359

Scheda n. 1

Scala 1:200

## PIANO TERRA

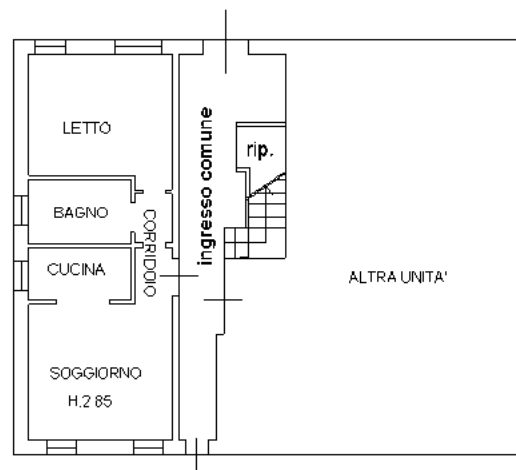

PIANO TERRA

PIANO PRIMO

strada Ostigliese n.72

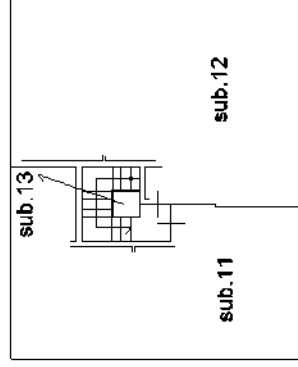
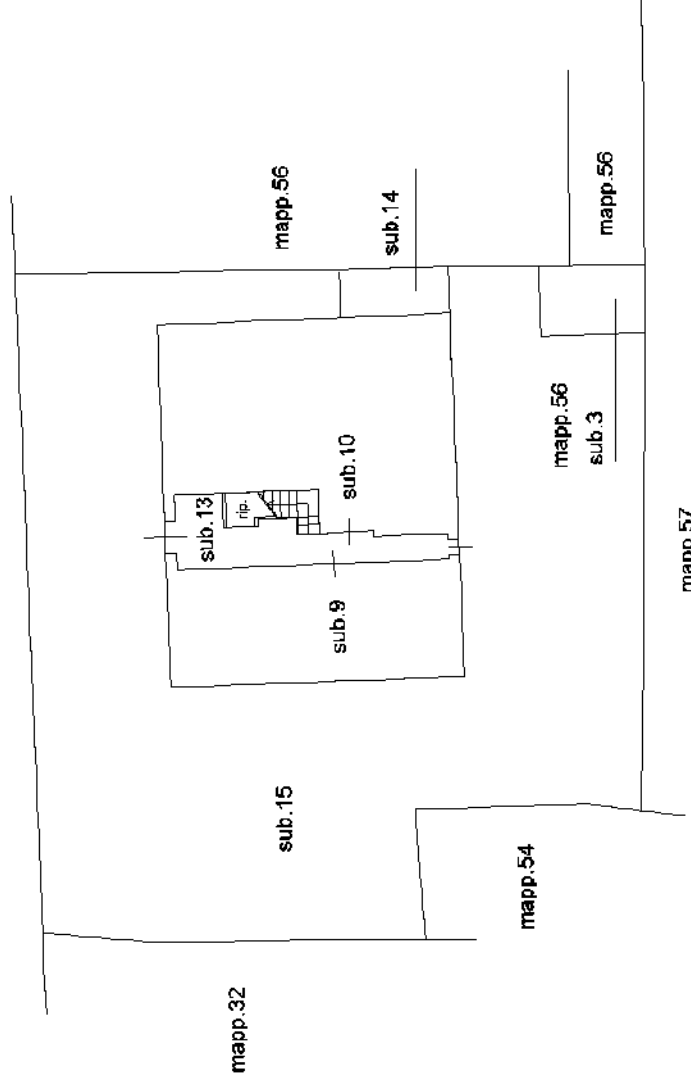

# TRIBUNALE DI MANTOVA

SEZIONE EE.II.

90/2015 del R.G.E.

## **PLANIMETRIA CATASTALE**

Bene n. 12 - Fg. 55 Part. 54 Sub. 8

Ultima Planimetria in atti

Catasto dei Fabbricati - Situazione al 19/10/2015 - Comune di RONCCOFERRARO (FE) - c. Foglio: 55 Particelle: 54 - Subalmeno 8 >

MINISTERO DELLE FINANZE



DIREZIONE GENERALE DEL CATASTO E DEI SERVIZI TECNICI ERARIALI (L. n. 200)

**NUOVO CATASTO EDILIZIO URBANO 6**

Planimetria dell'immobile situato nel Comune di **RONCCOFERRARO** Via **Ponte Verlane**

Ditta

Allegata alla dichiarazione presentata all'Ufficio Terziario locarni di **Mantova**

Bl. n. 1 - Foglio 55 - Particella 54 - Subalmeno 8

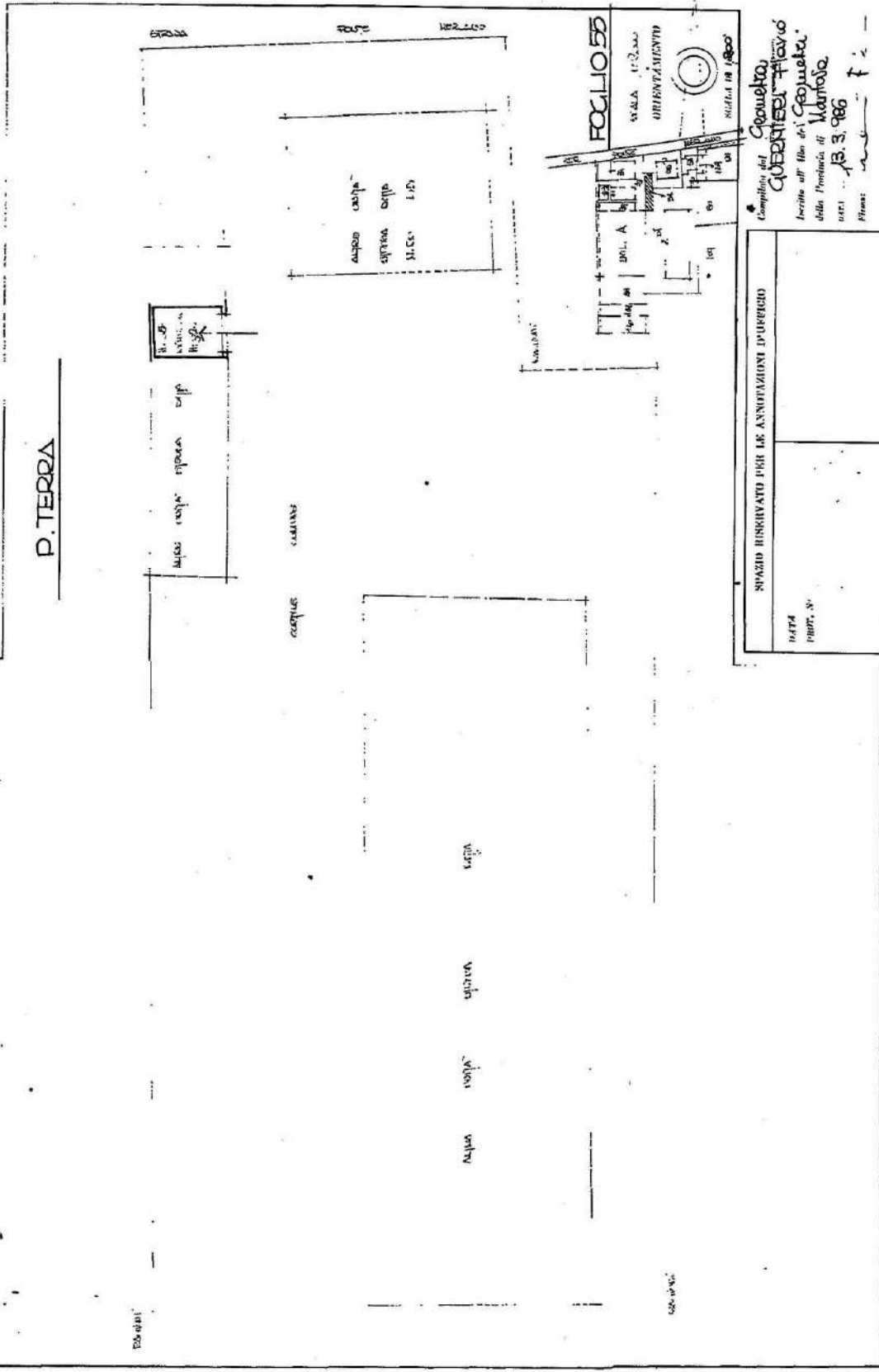

Completato dal **Geometra QUENTINI Flavio**  
iscritto all'Albo dei Geometri della Provincia di Mantova  
n. 13.3.986  
Firma: *[Signature]*