

TRIBUNALE DI MANTOVA

SEZIONE EE.II.

90/2015 del R.G.E.

ALLEGATO 8 - LOTTO N. 1

PLANIMETRIE CATASTALI

TRIBUNALE DI MANTOVA

SEZIONE EE.II.

90/2015 del R.G.E.

PLANIMETRIA CATASTALE ed **ELABORATO PLANIMETRICO**

Bene n. 2 - Fg. 55 Part. 55 Sub. 10

Identificativi Catastali:

Sezione:
Foglio: 55
Particella: 55
Subalterno: 10

Compilata da:
Picinelli Vittorio

Iscritto all'albo:
Ingegneri

Prov. Mantova

N. 359

Scheda n. 1 Scala 1:200

PIANO TERRA

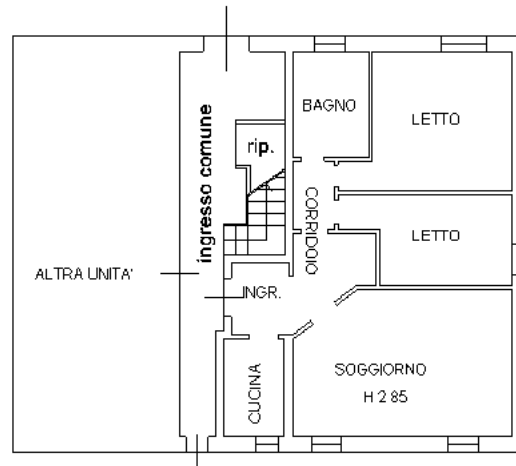

PIANO TERRA

PIANO PRIMO

strada Ostigliese n.72

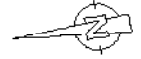
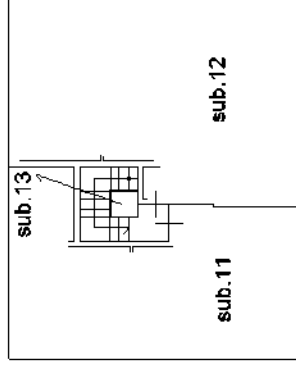
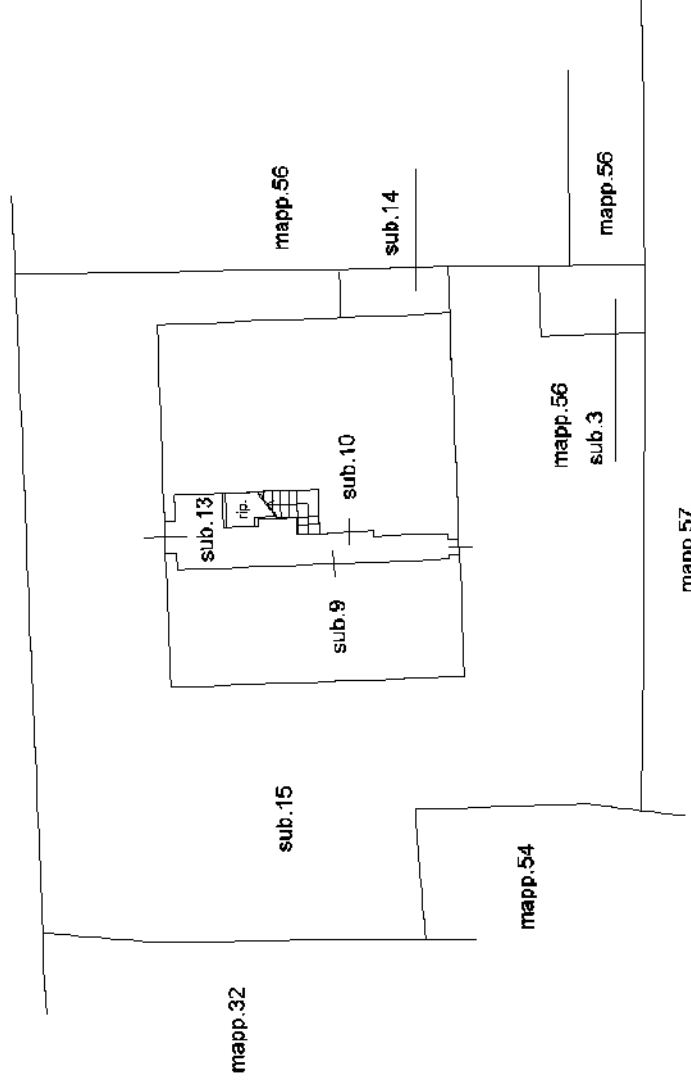

TRIBUNALE DI MANTOVA

SEZIONE EE.II.

90/2015 del R.G.E.

PLANIMETRIA CATASTALE

Bene n. 11 - Fg. 55 Part. 54 Sub. 7

Ultima Planimetria in scala
Catasto del fabbricato - Situazione al 19/10/2015 - Comune di RONCOFERRARO (MN) - Foglio 55 Particella 54 - Subalterno 72
VIA PONTEREGLIANO n. 13 piano 1°

MINISTERO DELLE FINANZE
 DIREZIONE GENERALE DEL CATASTO E DEI SERVIZI TECNICI ERARIALI
 (L. n. 200)
NUOVO CATASTO EDILIZIO URBANO B
IN QUATTRO FASI DI SVILUPPO
 Pianimetria dell'immobile situato nel Comune di **RONCOFERRARO** in **Ponte Maritano**
 Ditta
 Allegata alla dichiarazione presentata all'Ufficio Tecnico Comunale di **Mantova**

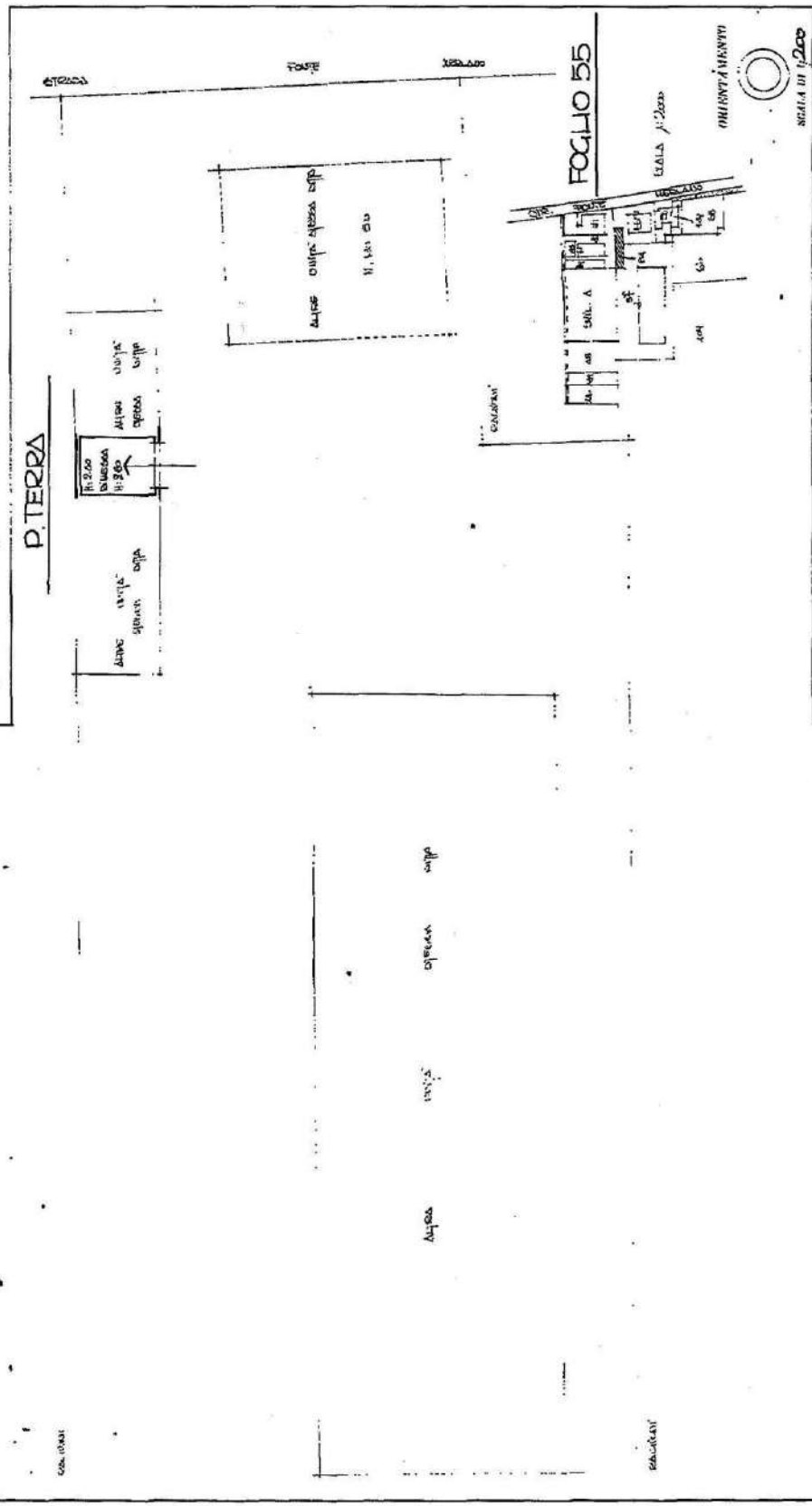

SPAZIO RISERVATO PER LE ANNOTAZIONI D'UFFICIO

UFFICIO
 PART. 3°

Completata dal Geometra
GUERINELLI FRANCESCO
 iscritto all'Albo dei Geometri
 della Provincia di Mantova
 DATA 1.12.3.1986
 Firma: *Guerrini*