



Lire
200

NUOVO CATASTO EDILIZIO URBANO

(R. DECRETO-LEGGE 13 APRILE 1939, N. 635)

Planimetria dell'immobile situato nel Comune di PALAU Via Loc. LA SARRA
Ditta "SARRA PORTO RAFAEL S.R.L." VIA PRINCIPALE EUGENIO, 25 MILANO
Allegata alla dichiarazione presentata all'Ufficio Tecnico Erariale di SASSARI

(ALL. 4)

PIANTA COPERTURA

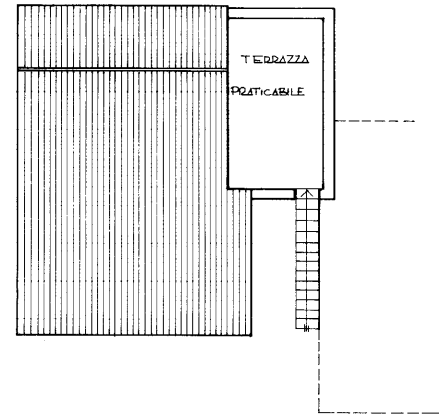

PIANTA PIANO SOPRALCO

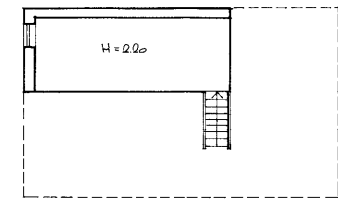

PIANTA PIANO TERRA

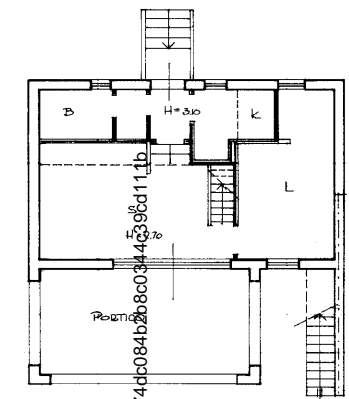

1/2

Firmato Da: CALCINA SALVATORE Emesso Da: ARUBAPEC S.P.A. NG CA 3 Serial#: 7c938ba74d084b208c03442396d117b

ORIENTAMENTO

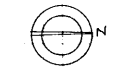

SCALA DI 1:100

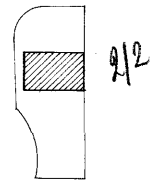

PIANTA CORTILE - SCALA 1:500

SPAZIO RISERVATO PER LE ANNOTAZIONI DELL'UFFICIO	
DATA	
PROT. N°	
	3 Feb

Compilata dal GEOM. LUIGI ABELTINO
(Titolo, nome e cognome del tecnico)

Iscritto all'Albo dei GEOMETRI
della Provincia di SASSARI

DATA

Firma: [Signature]

Ultima planimetria in atti

Data presentazione: 23/12/1985 - Data: 15/03/2021 - n. T3037 - Richiedente: CLCSV T68R11G015R
Totale schede: 2 - Formato di acquisizione: fuori standard (420X505) - Formato stampa richiesto: A4(210X297)

