

**Fotografie**

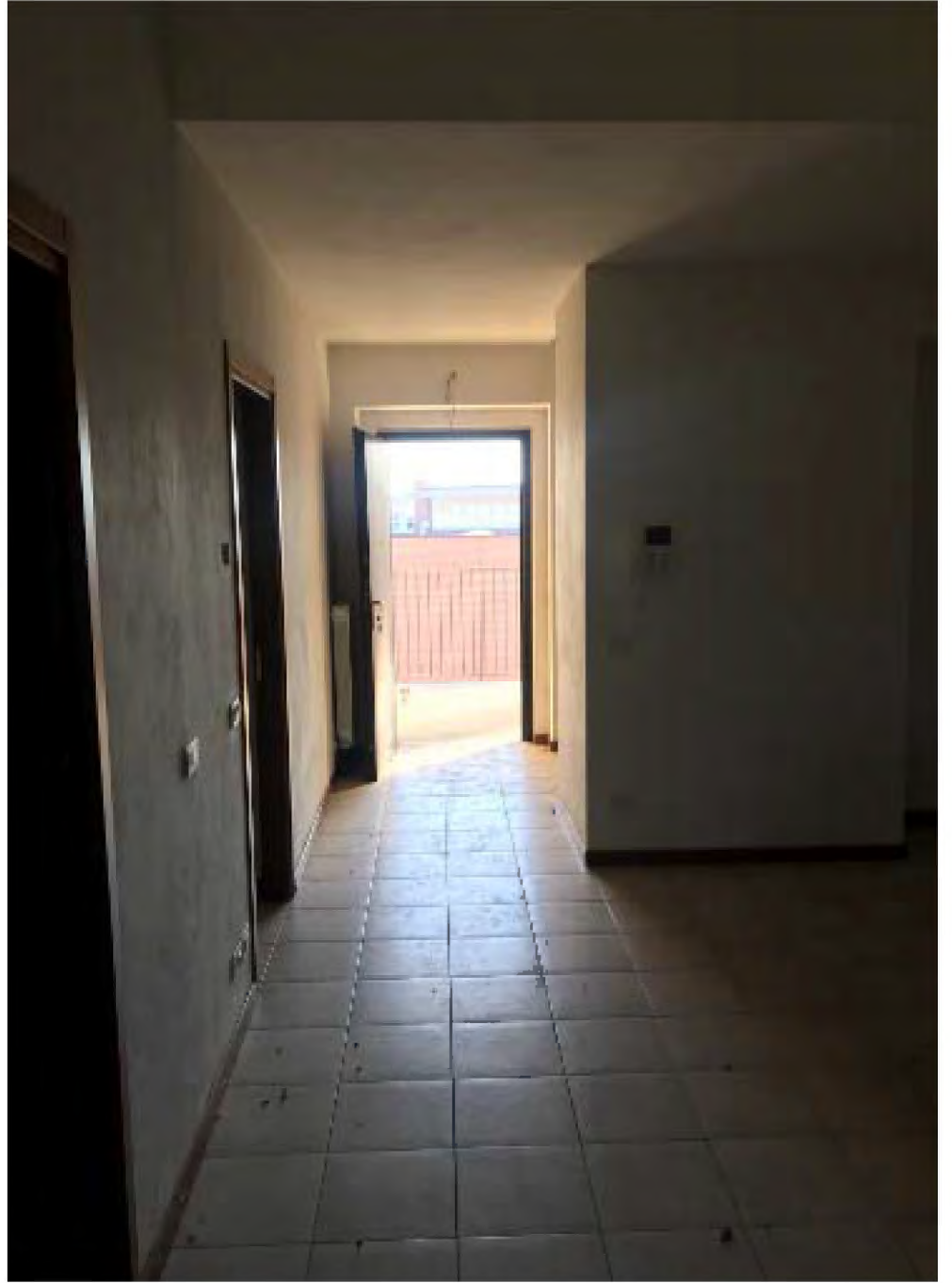

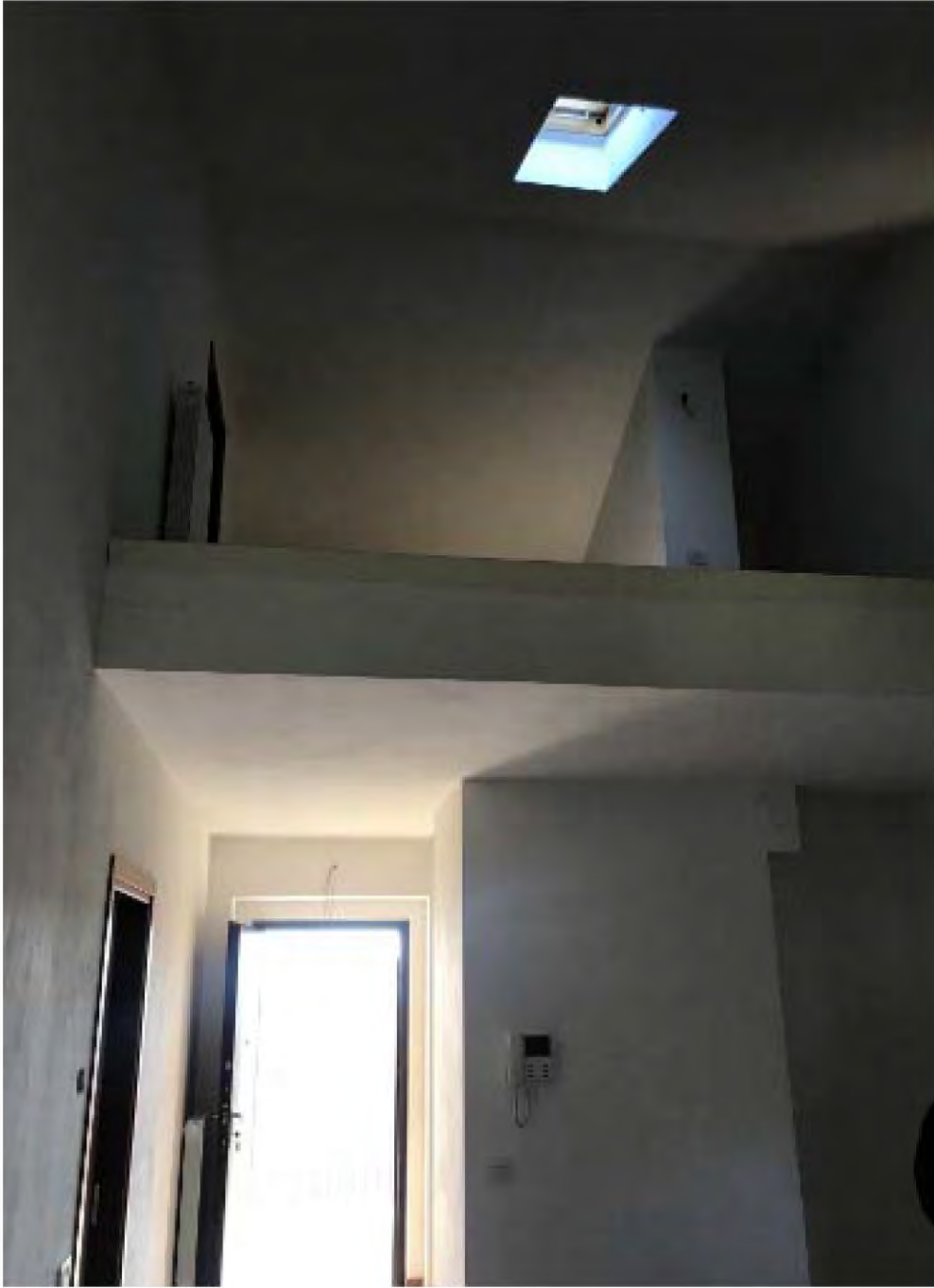

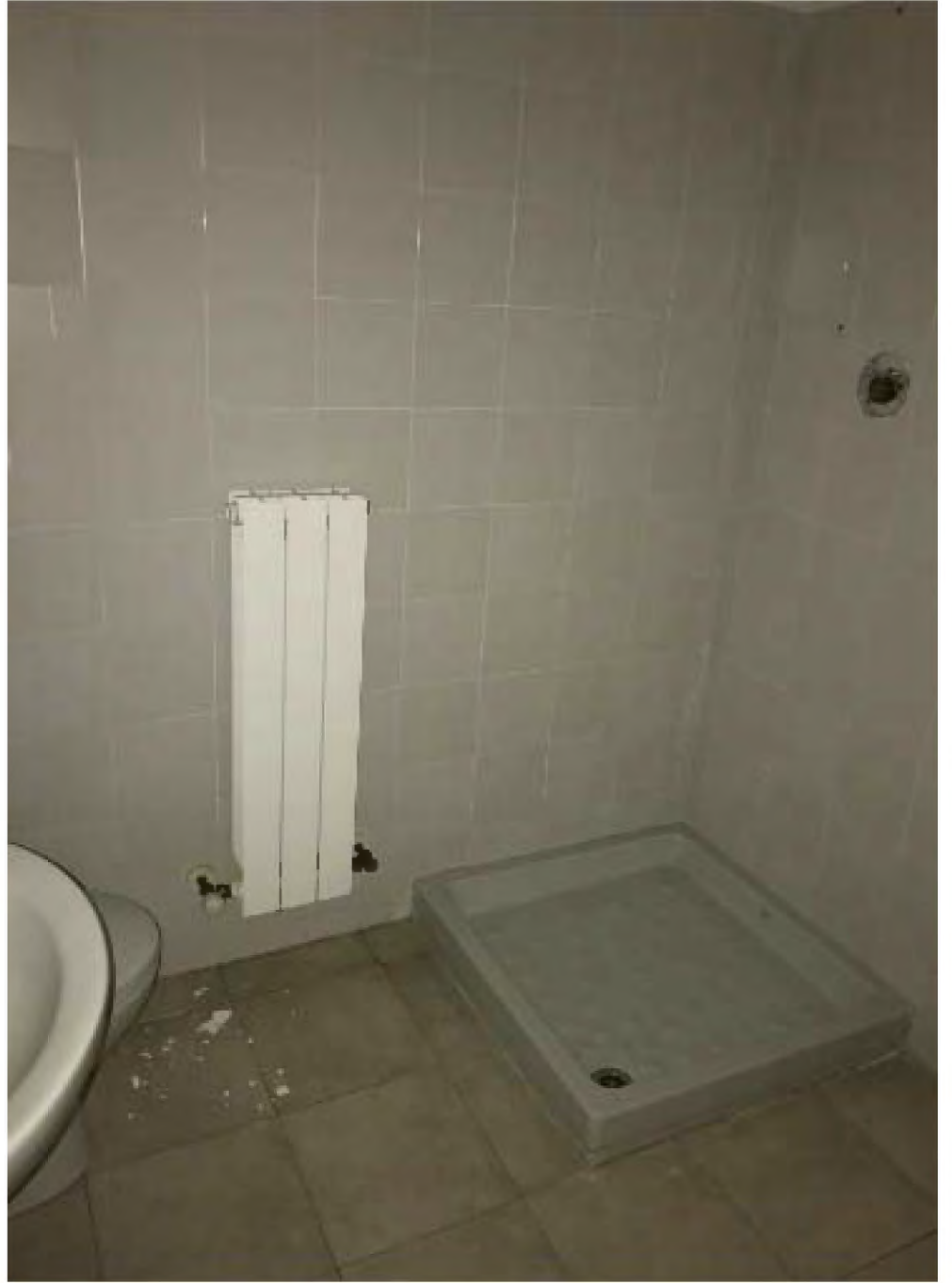













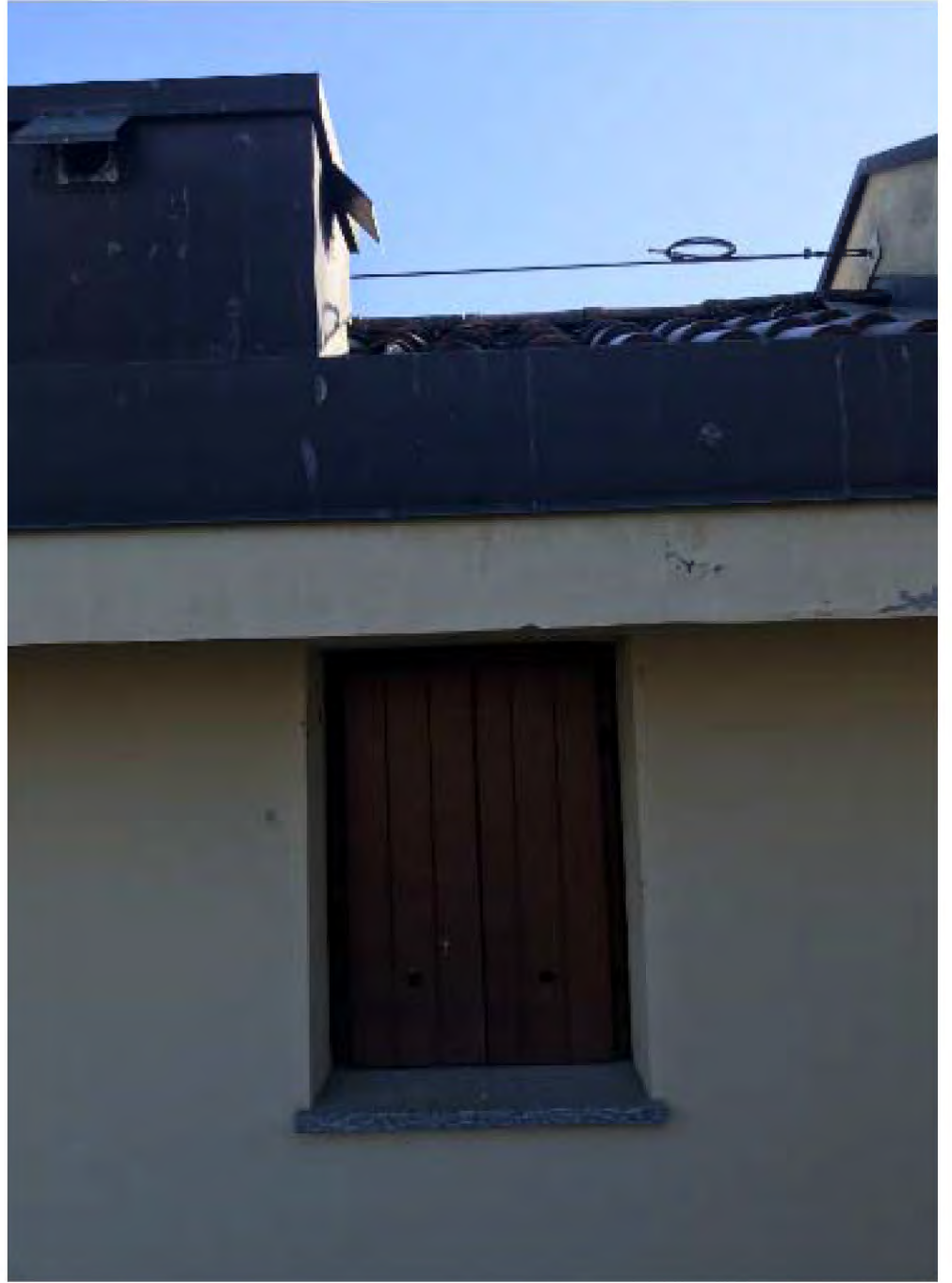



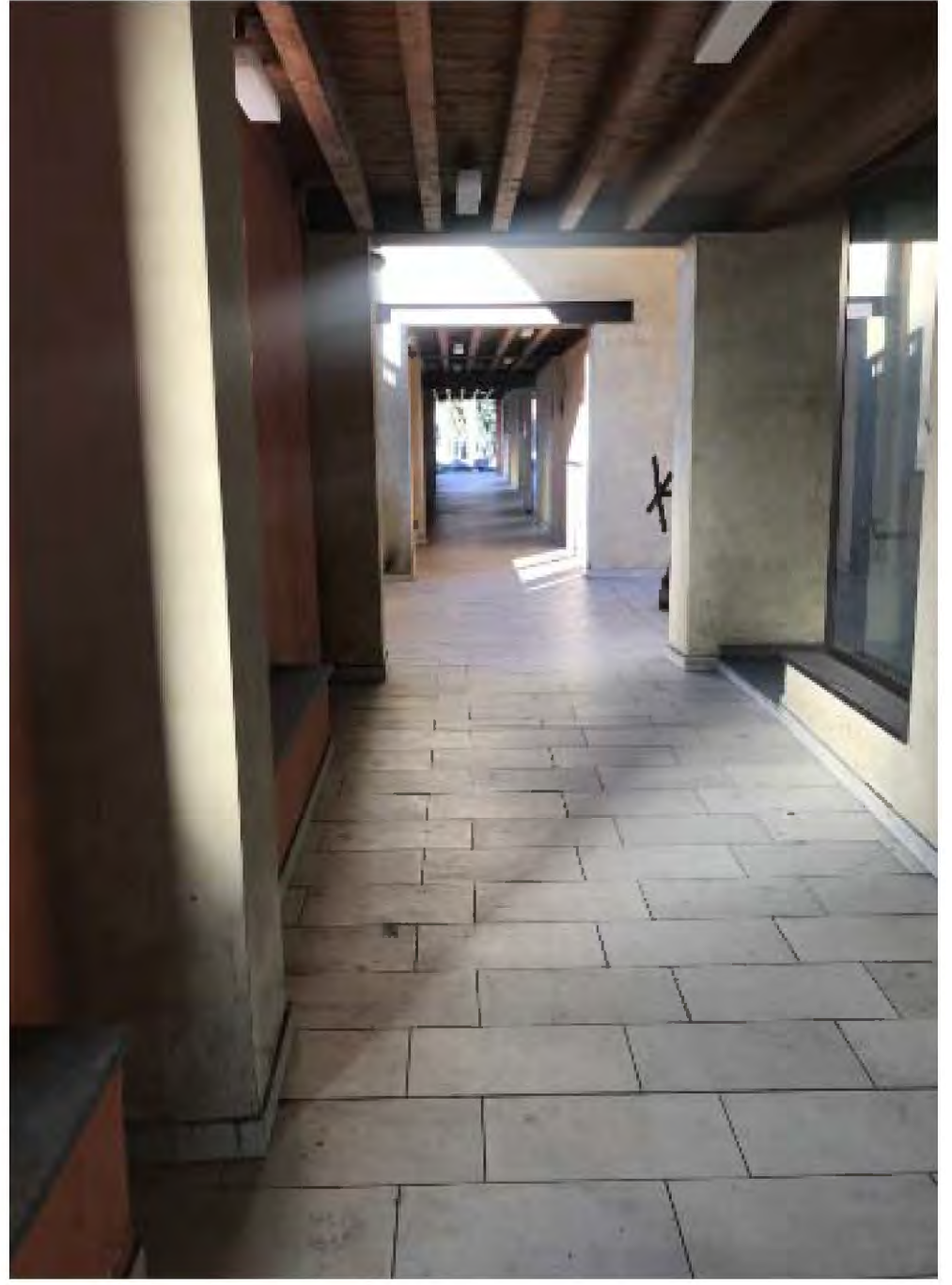

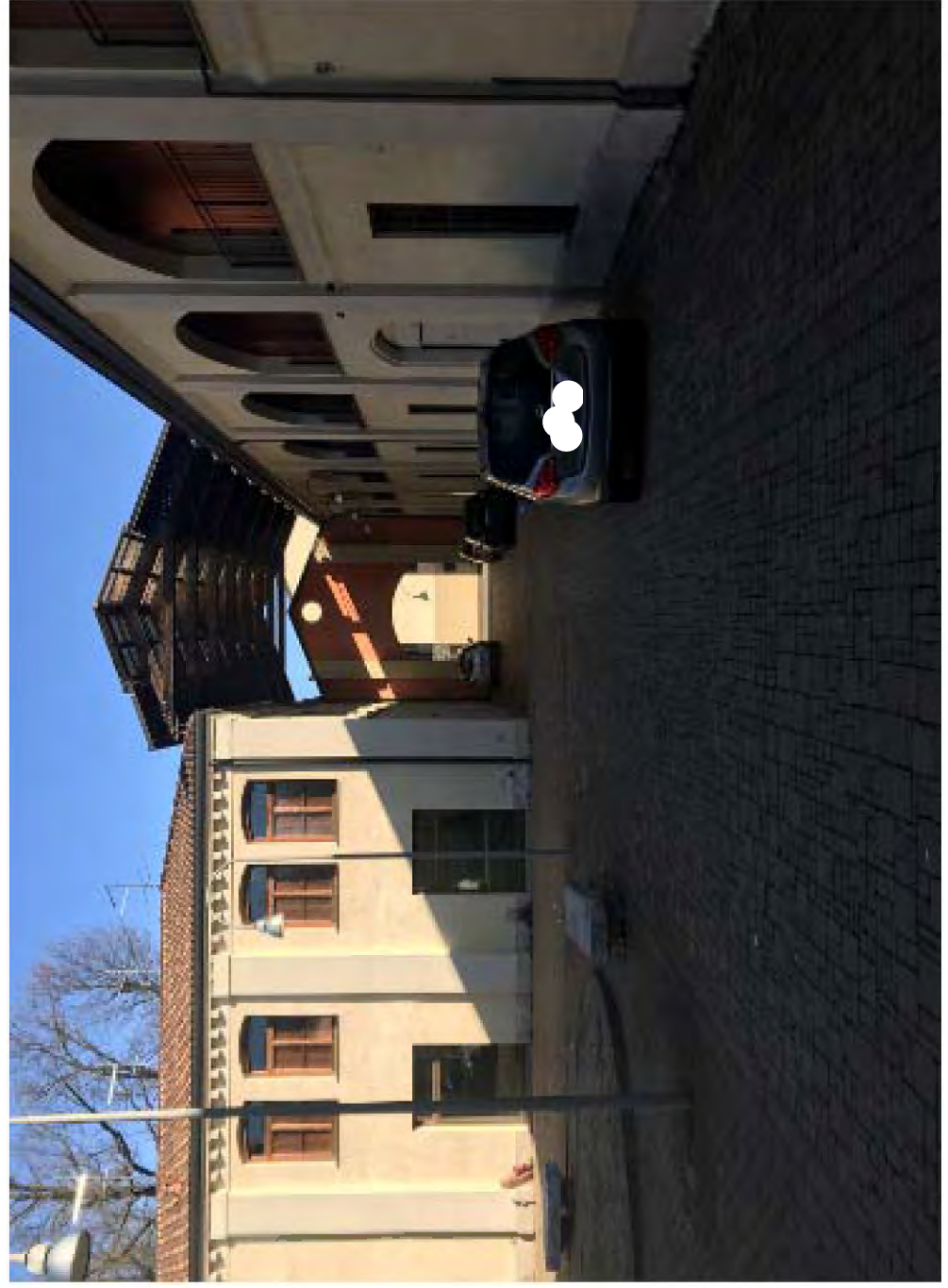





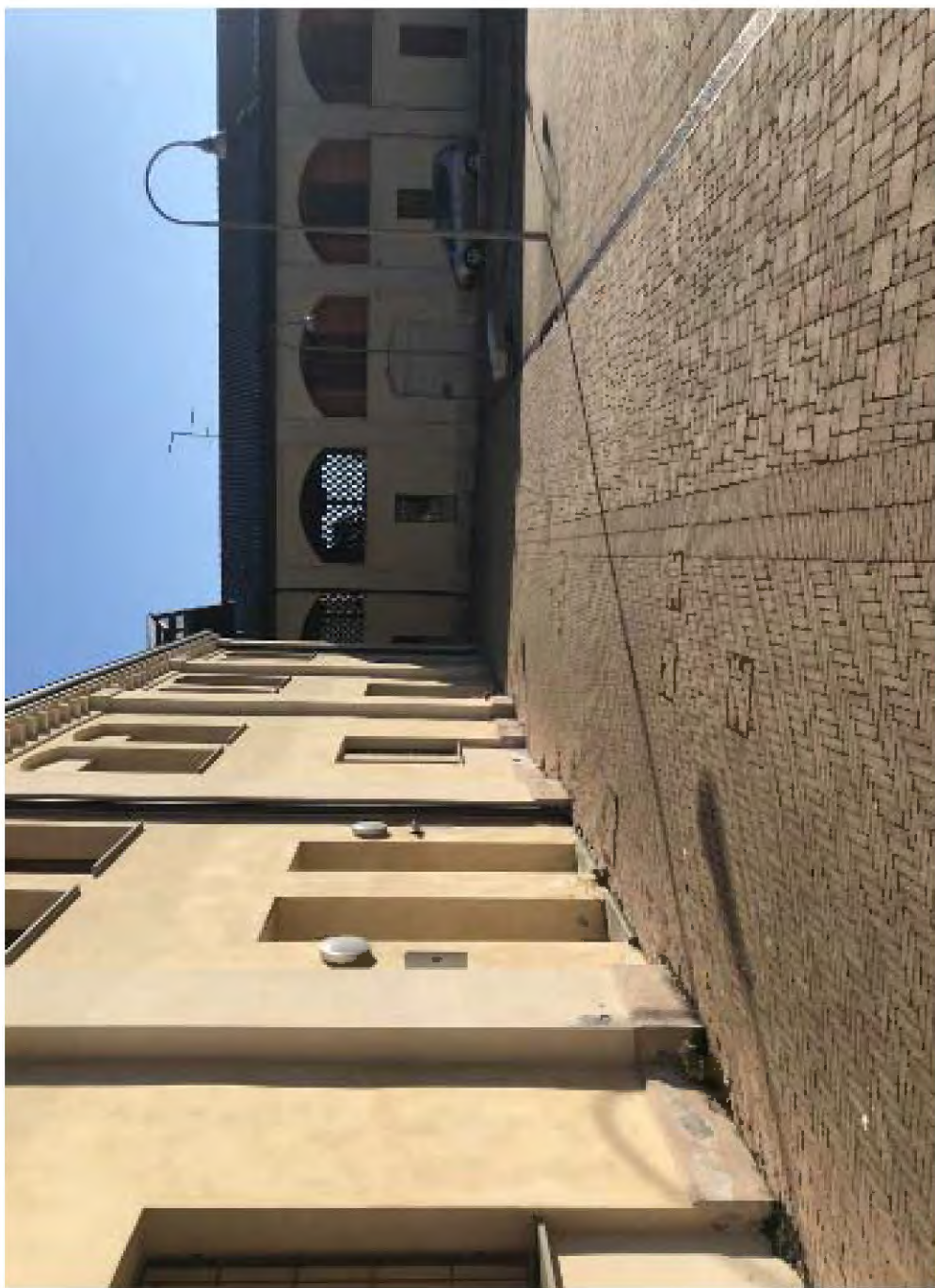





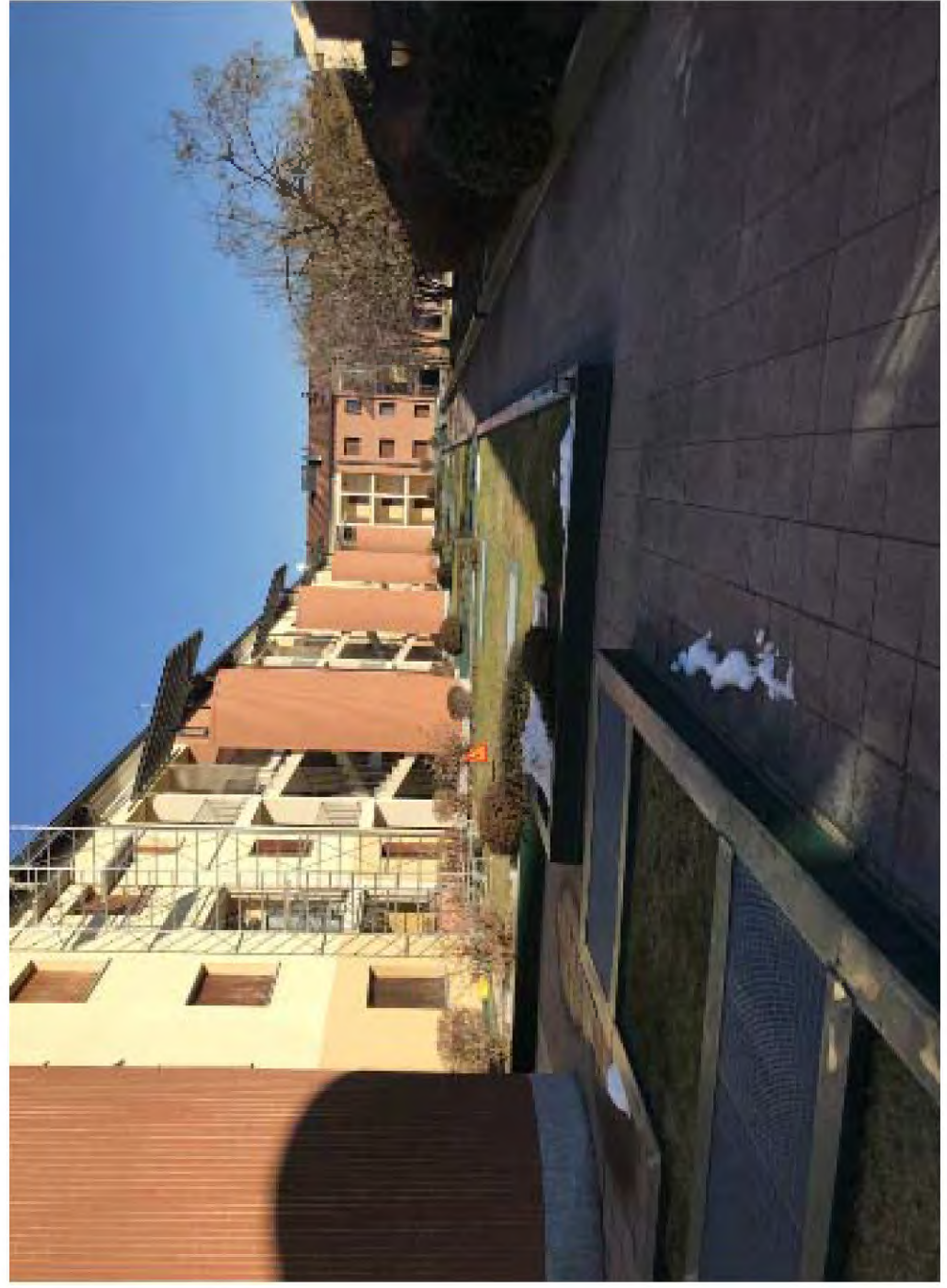









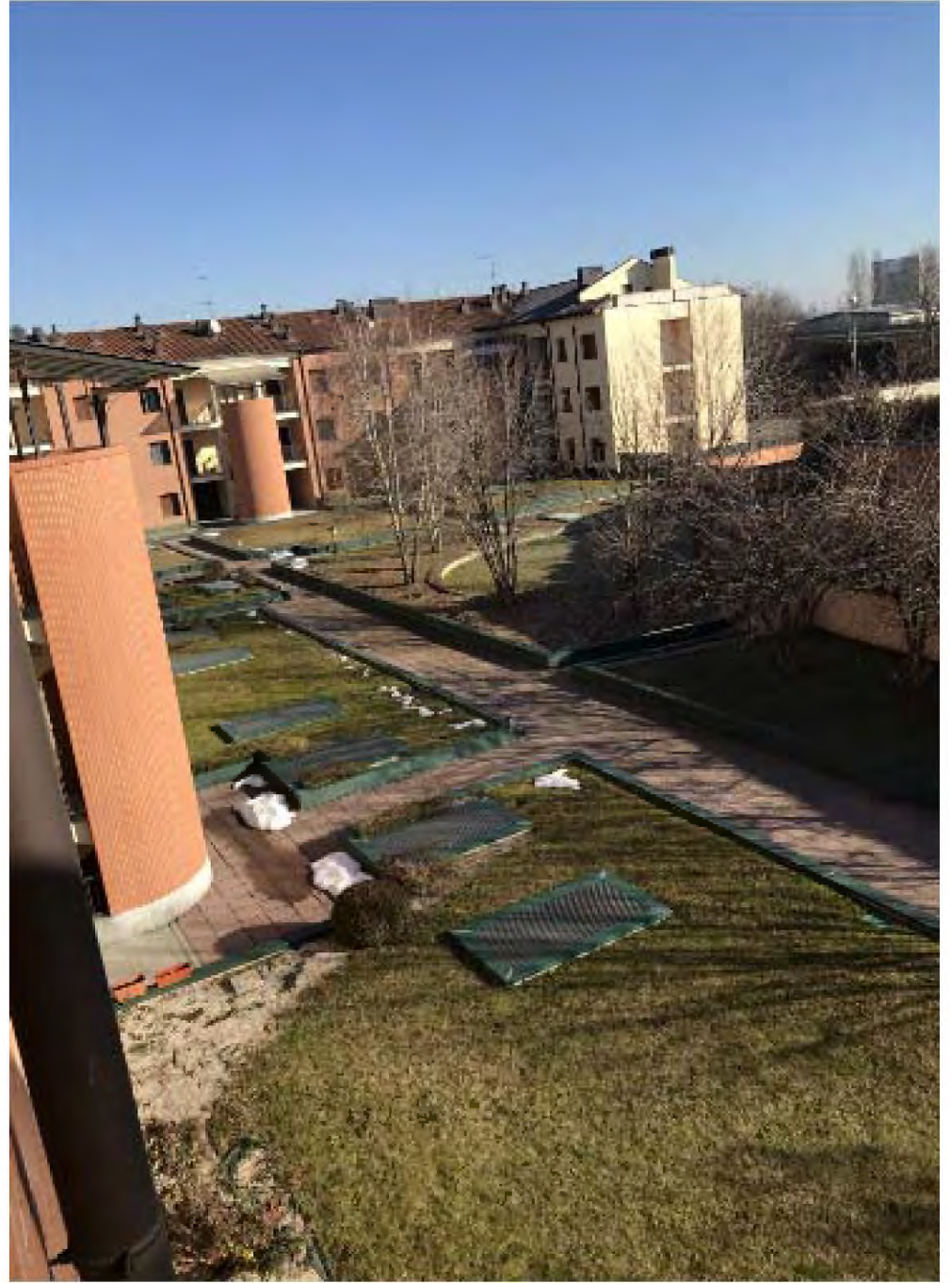

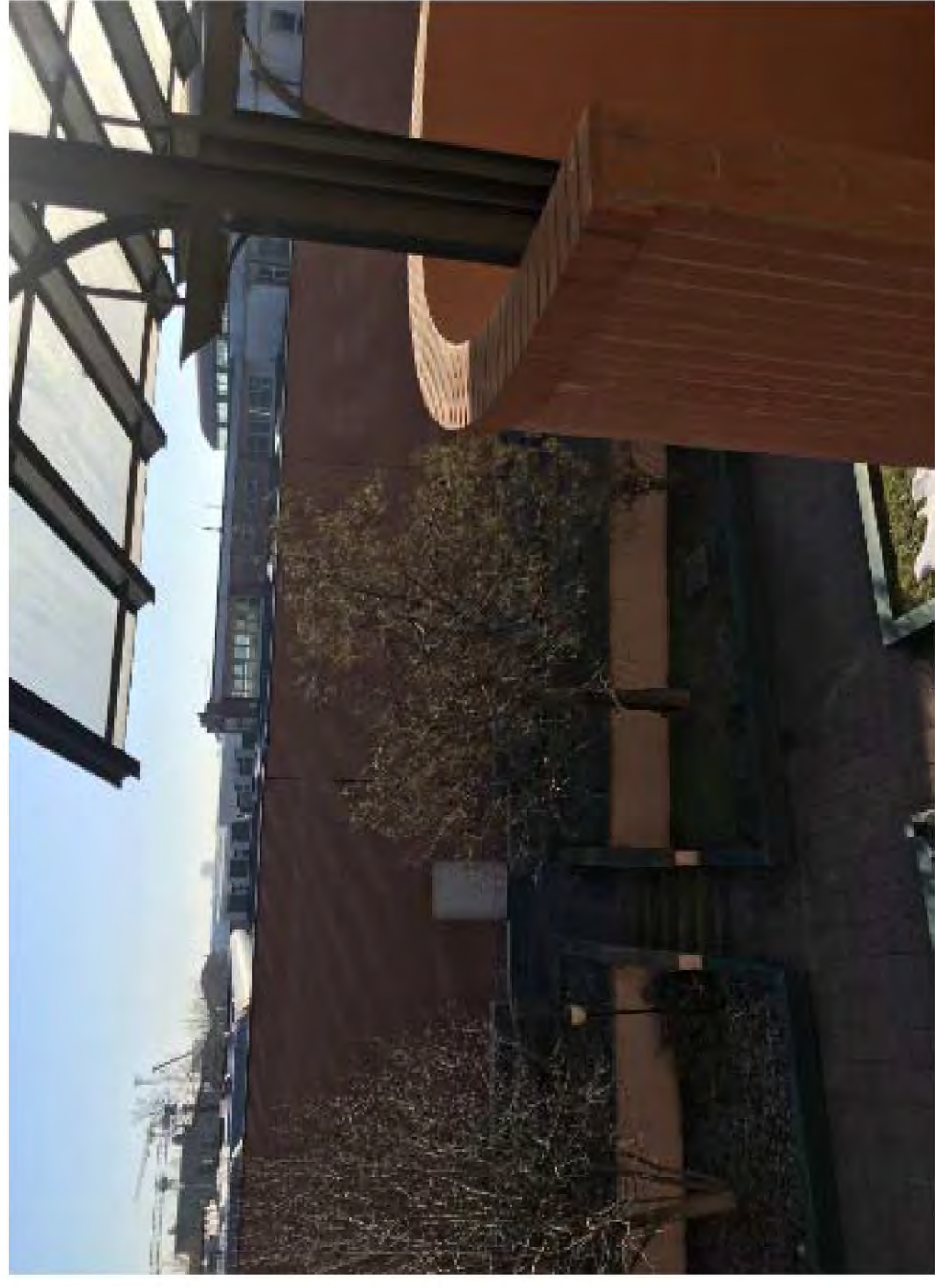



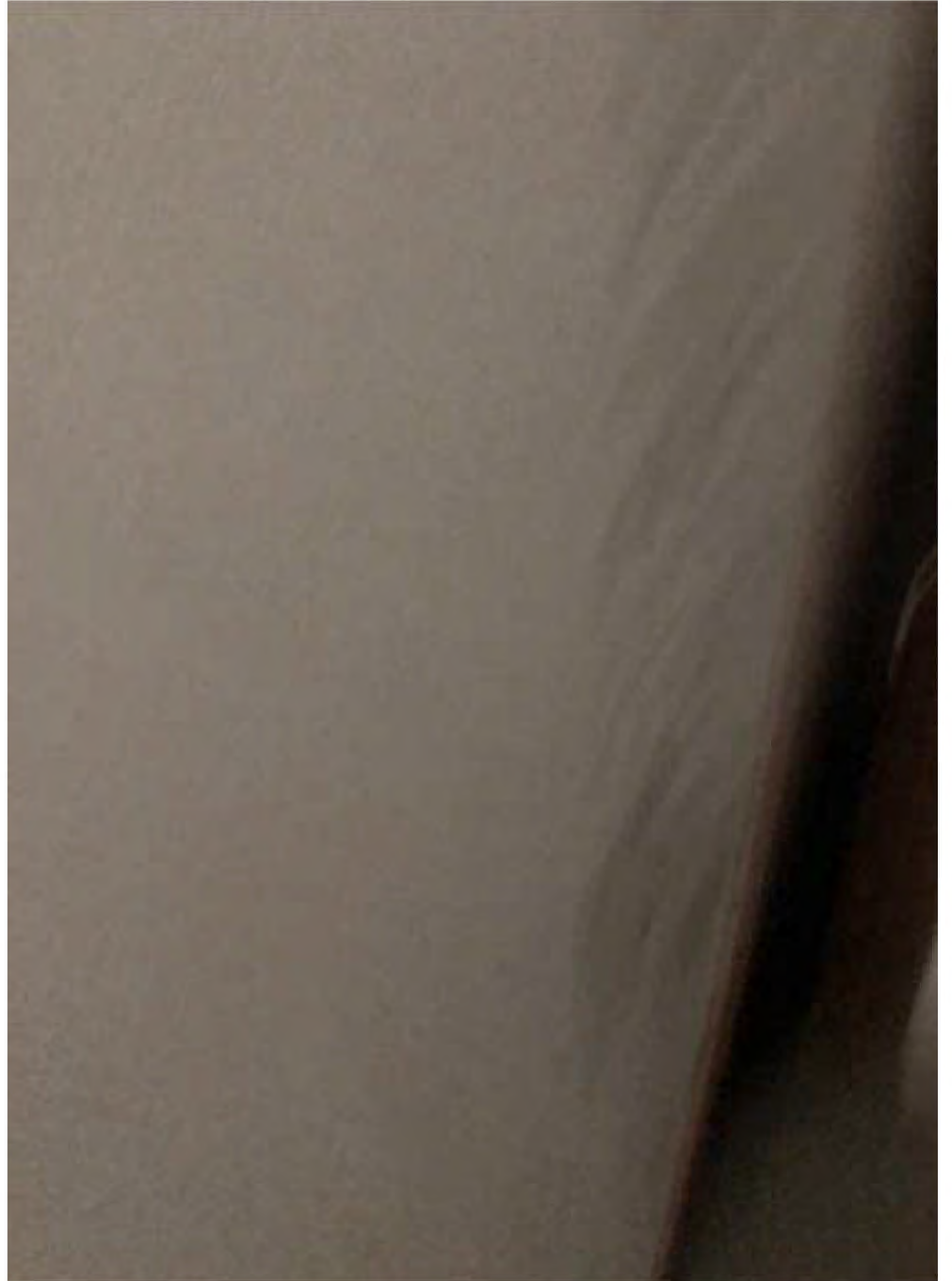



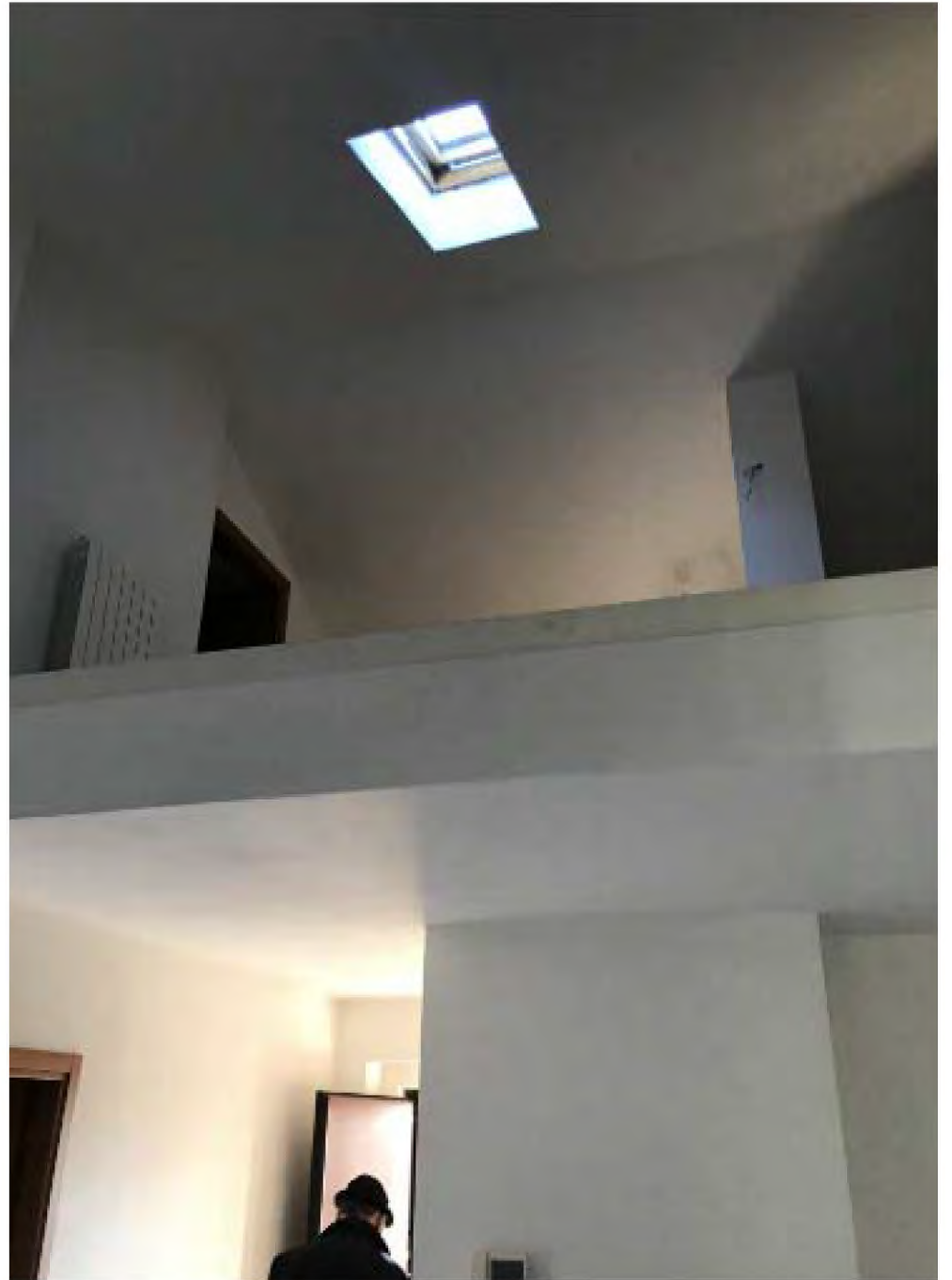

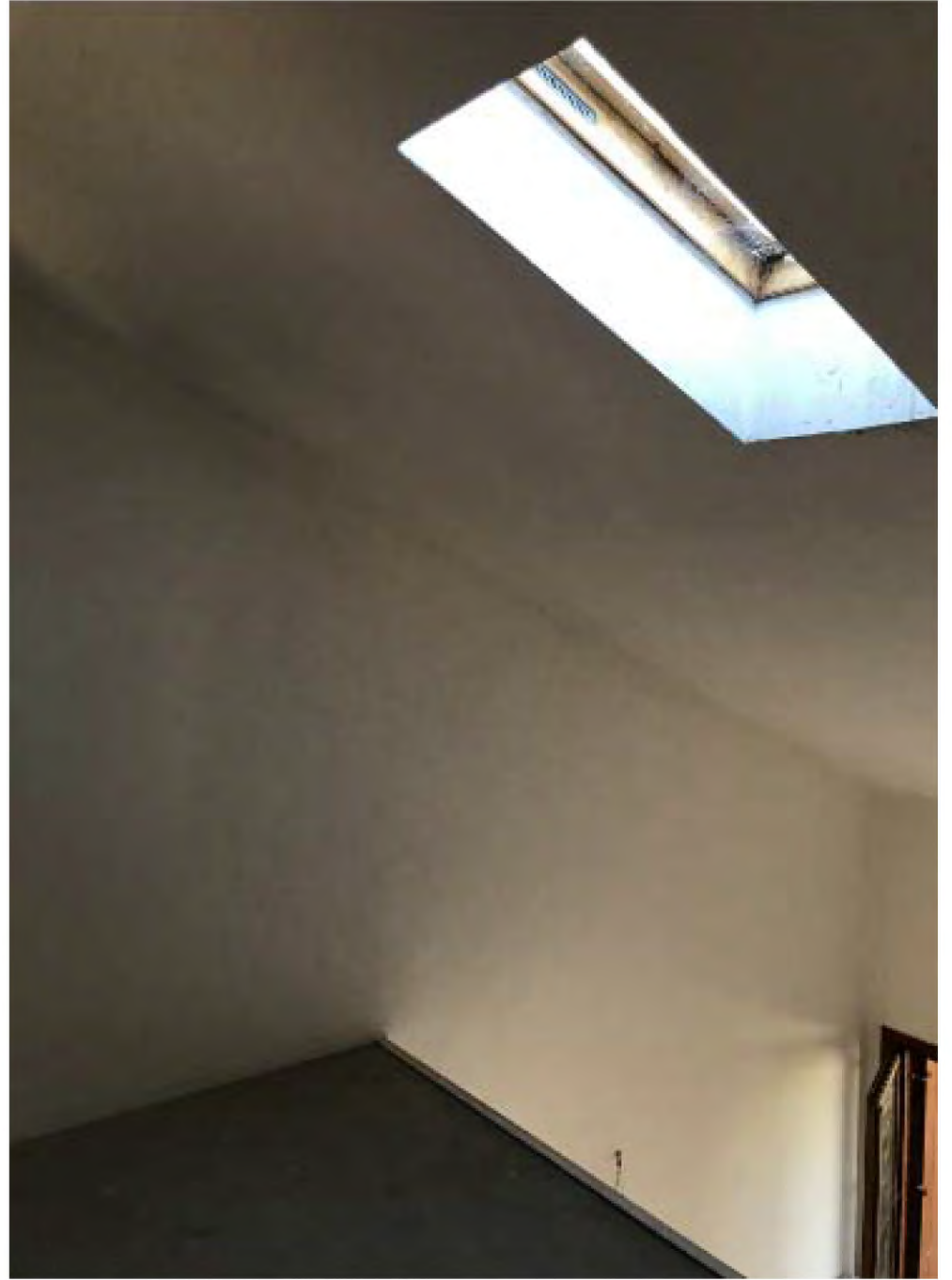



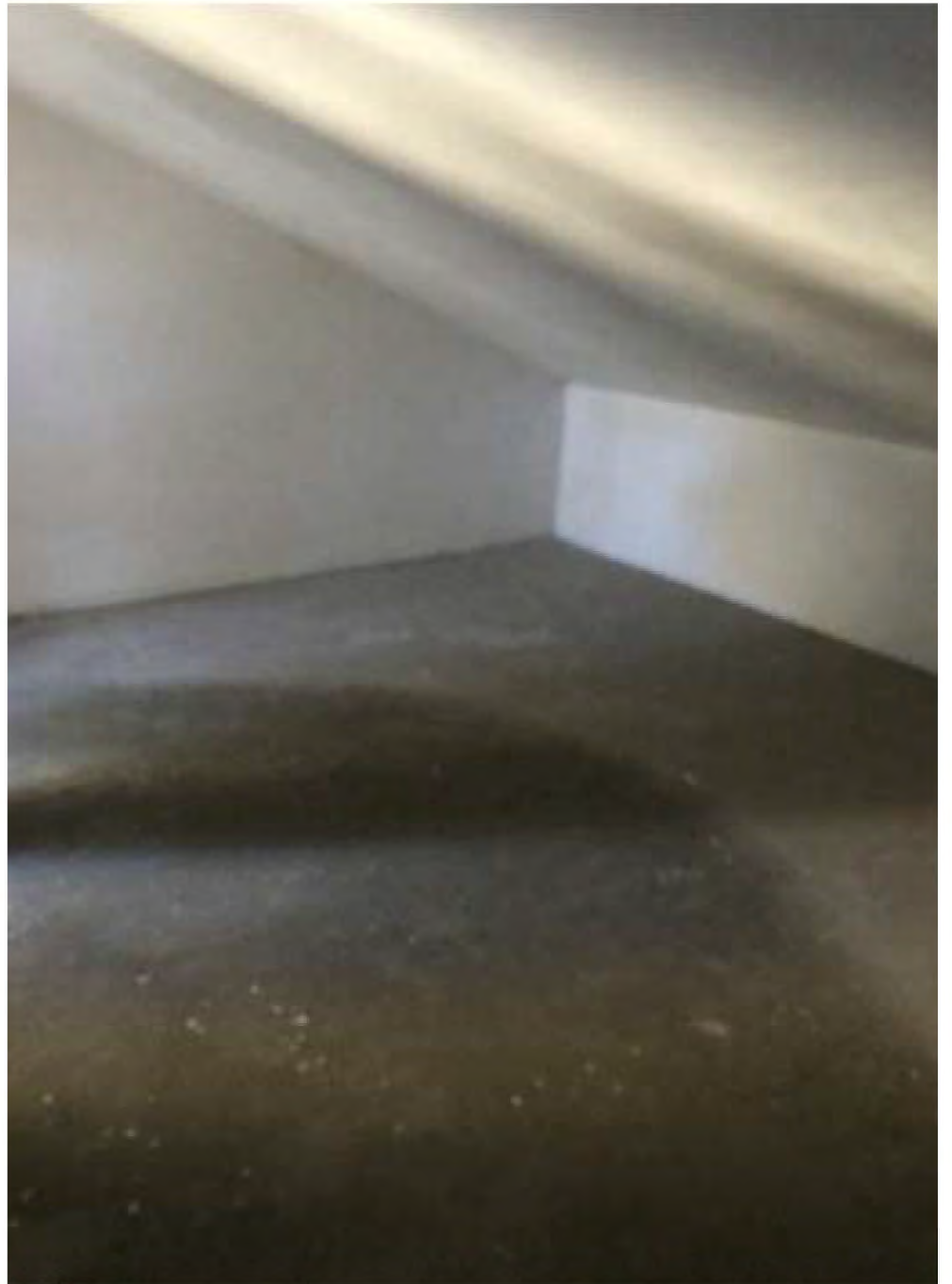







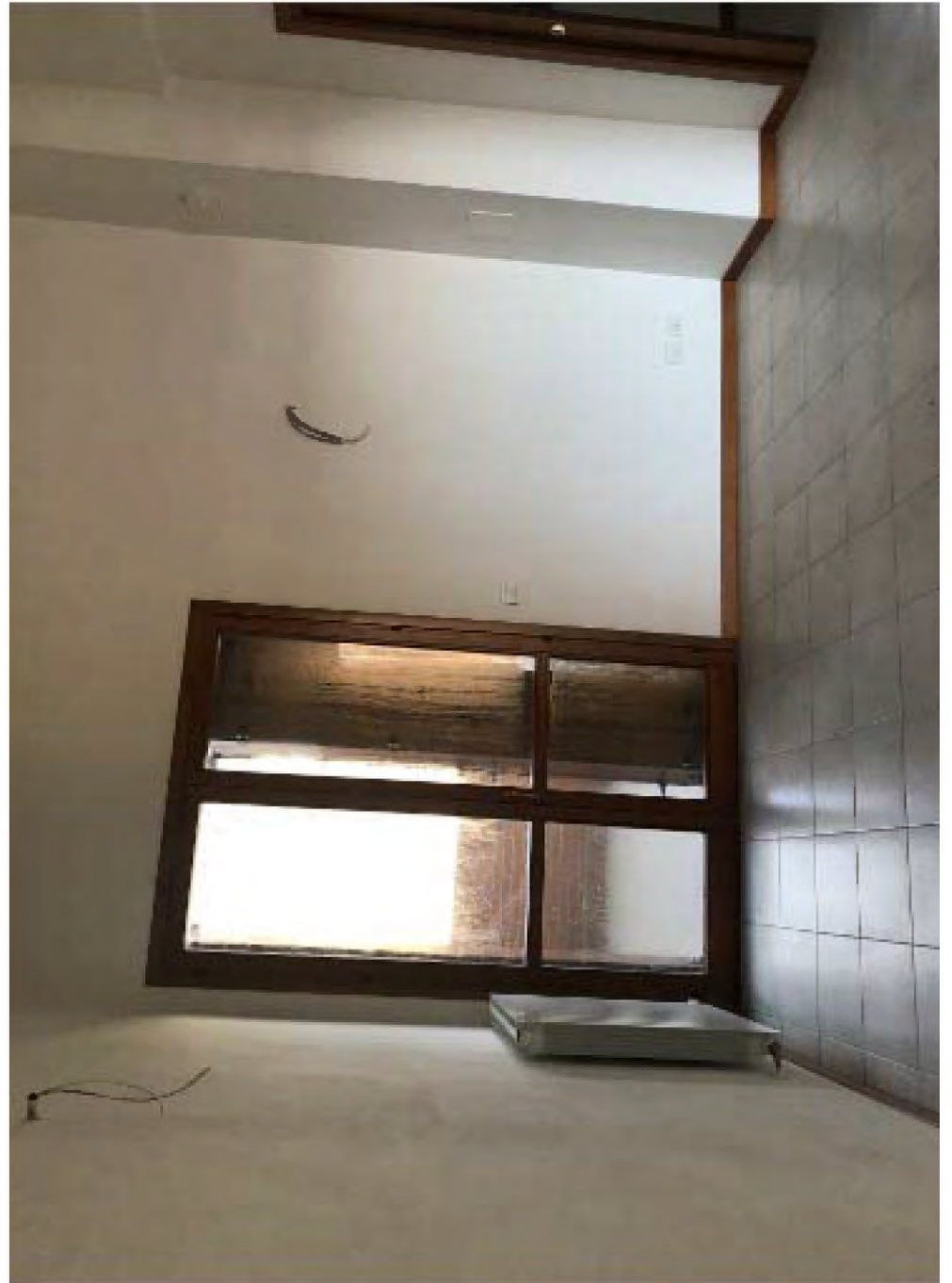









































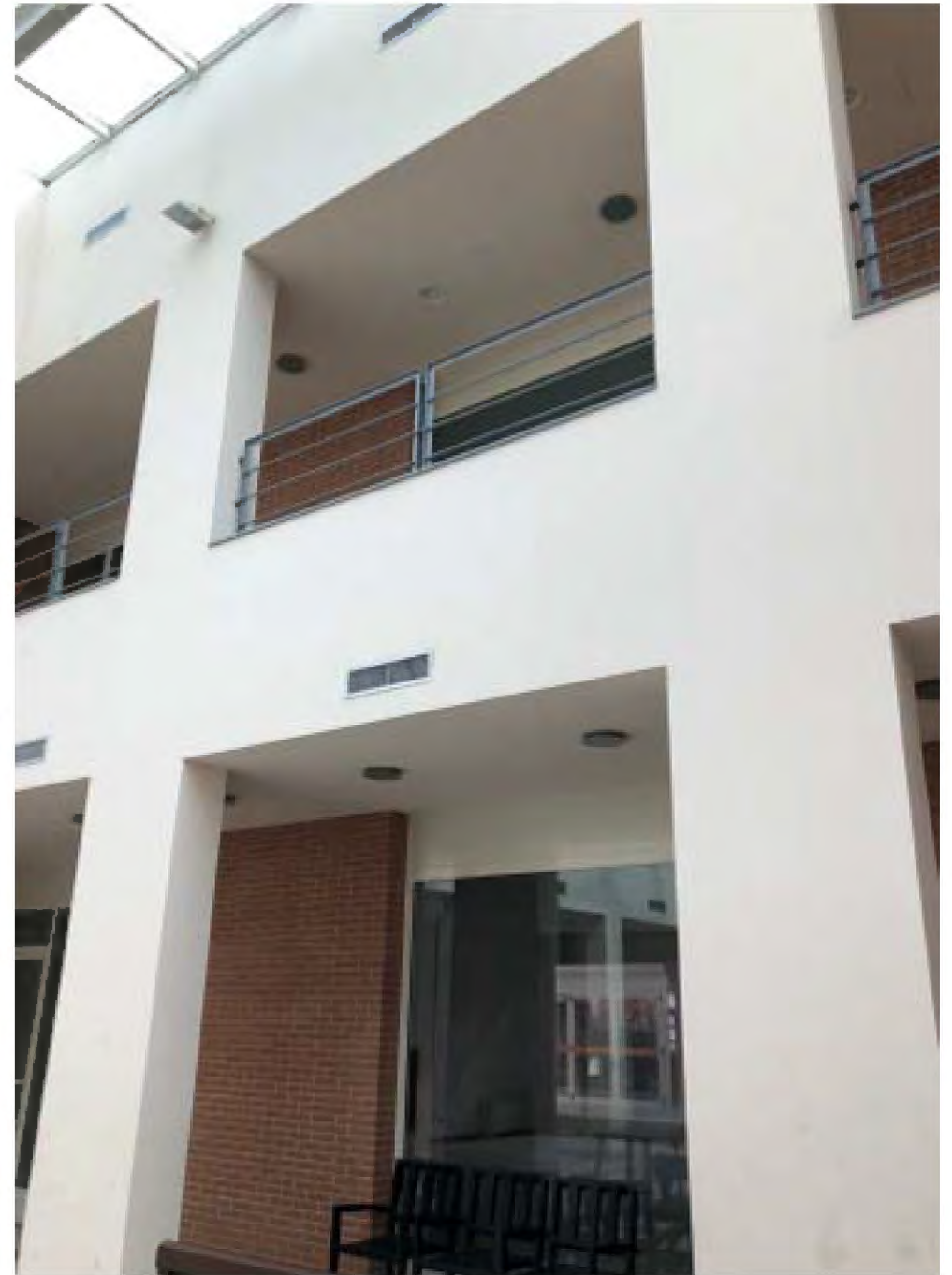

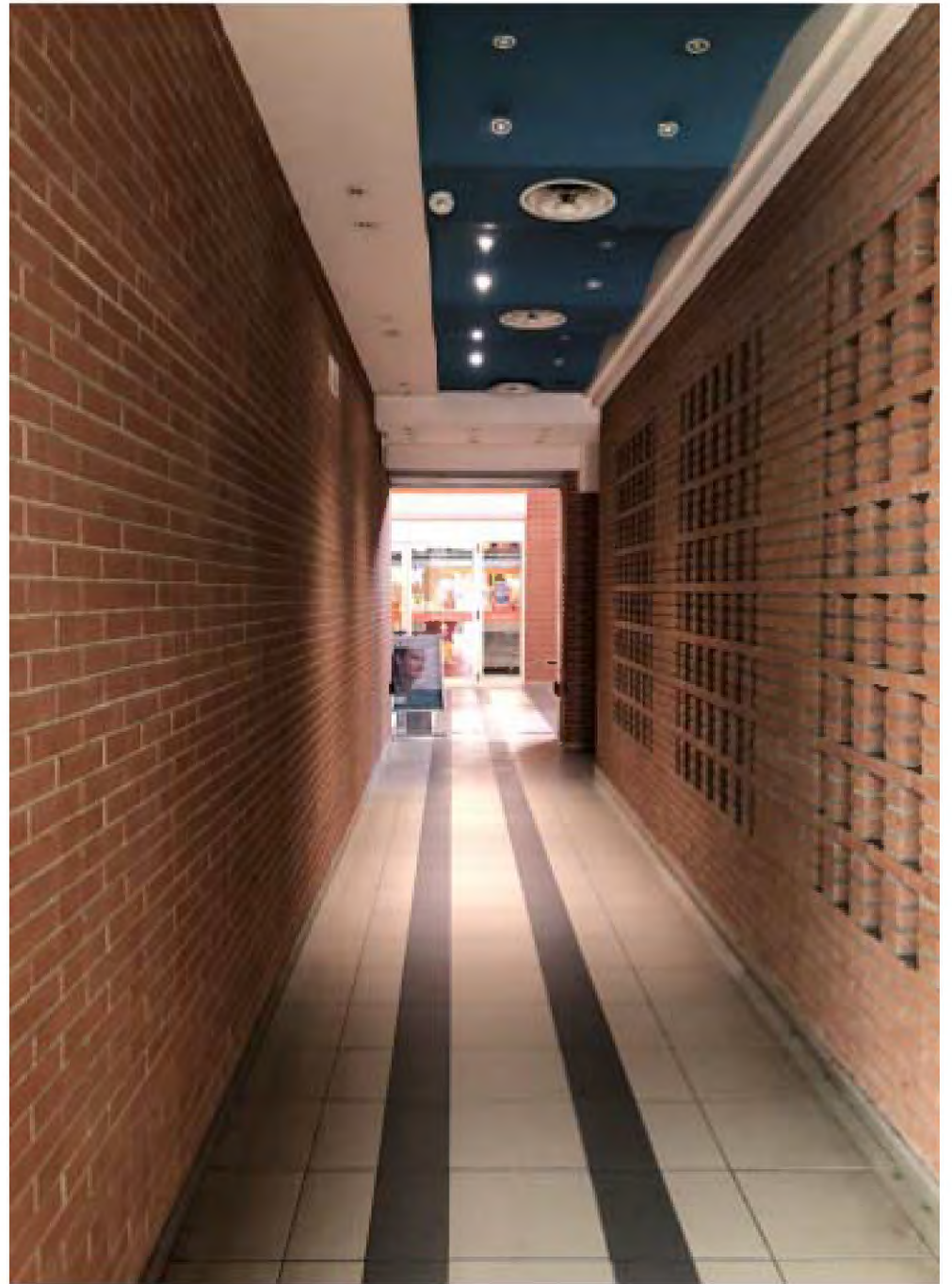



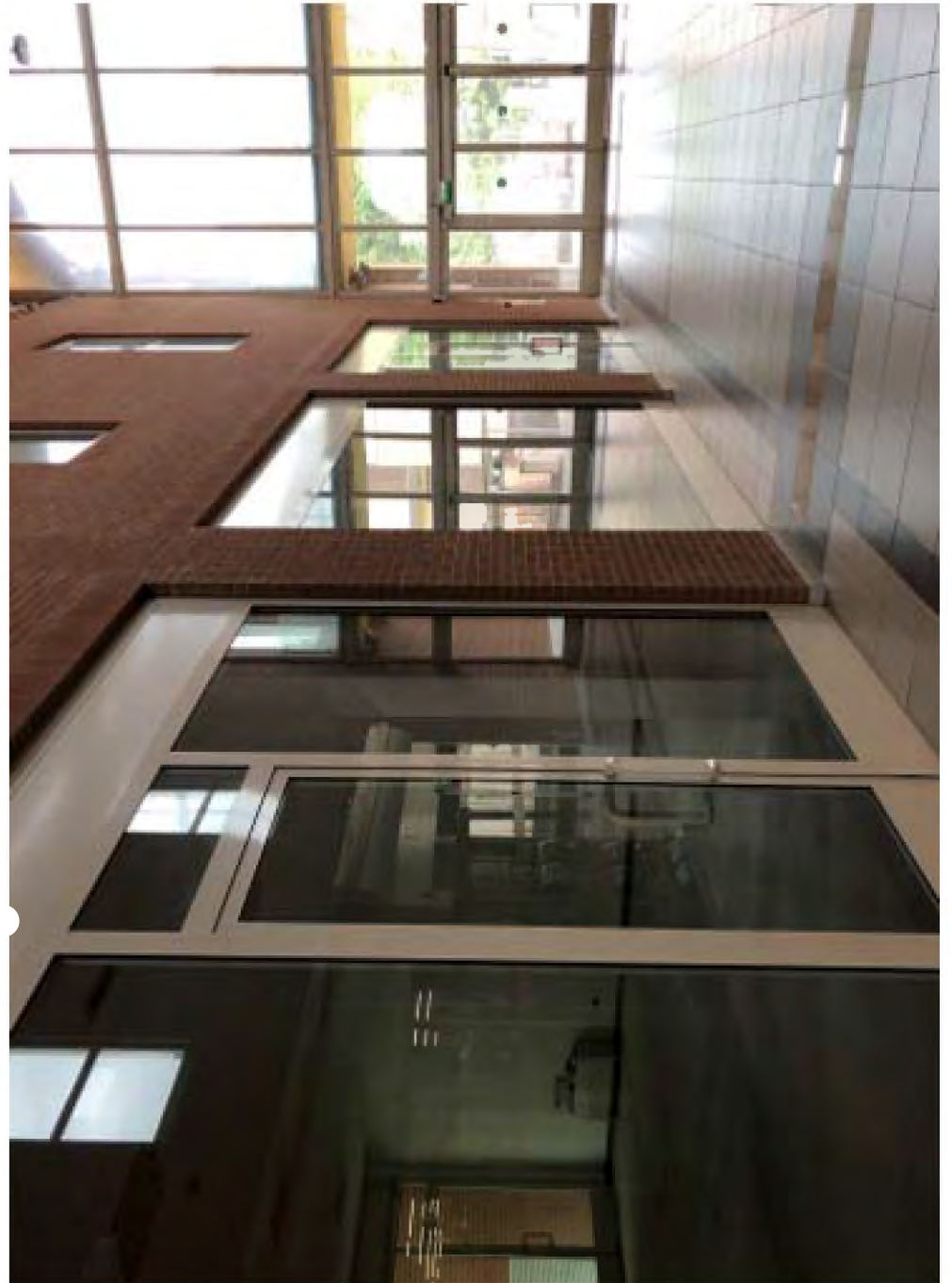

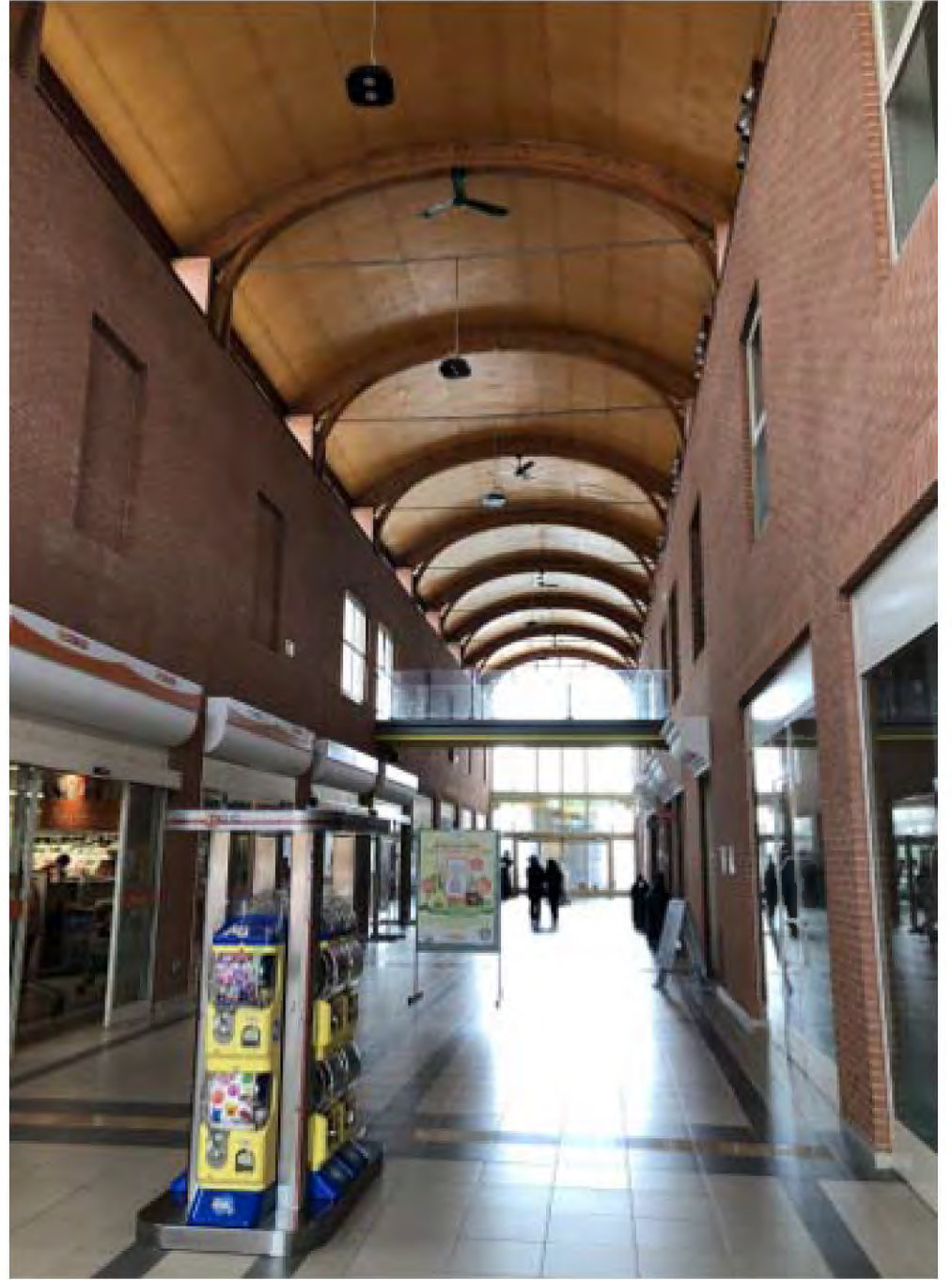



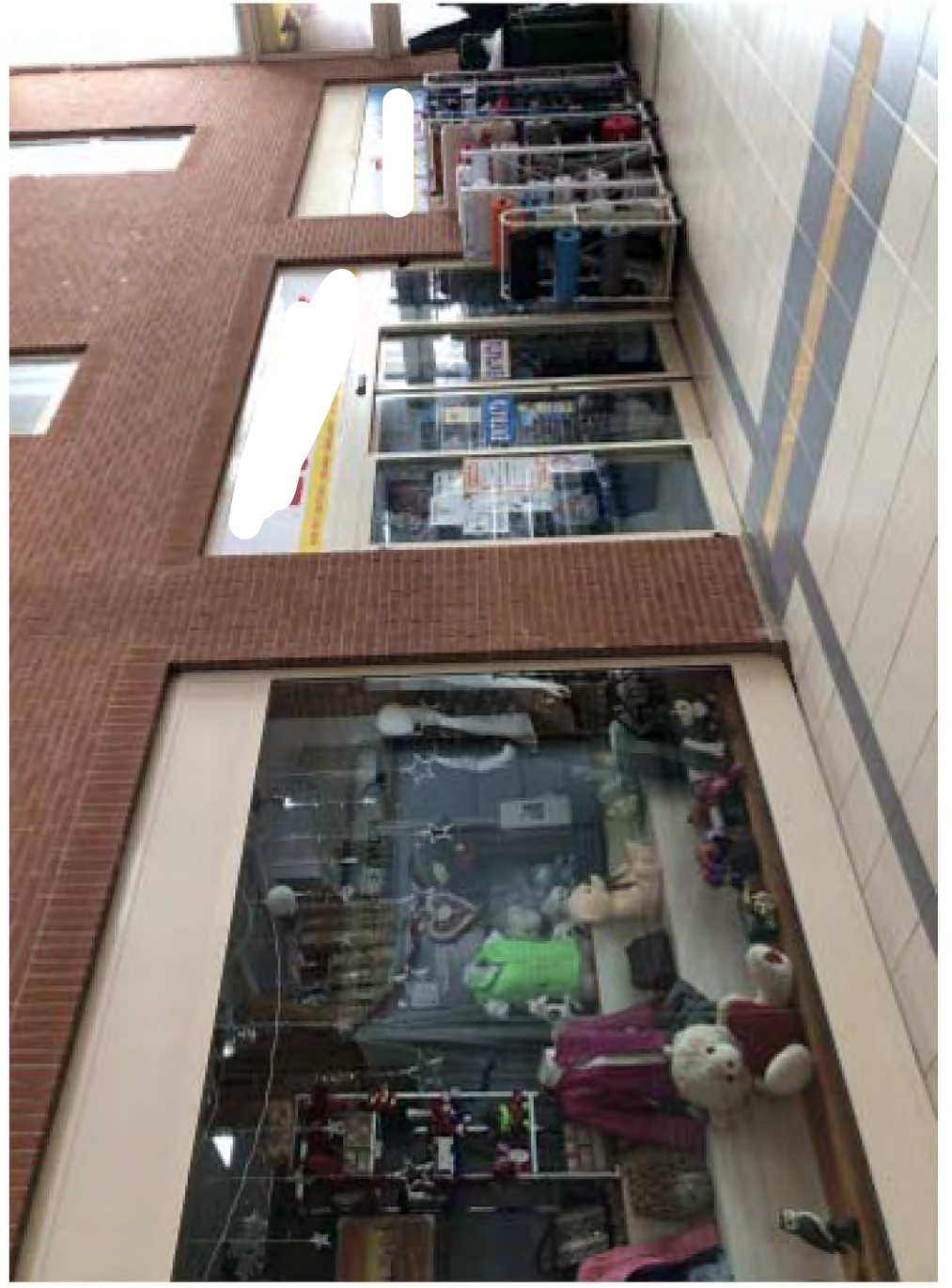

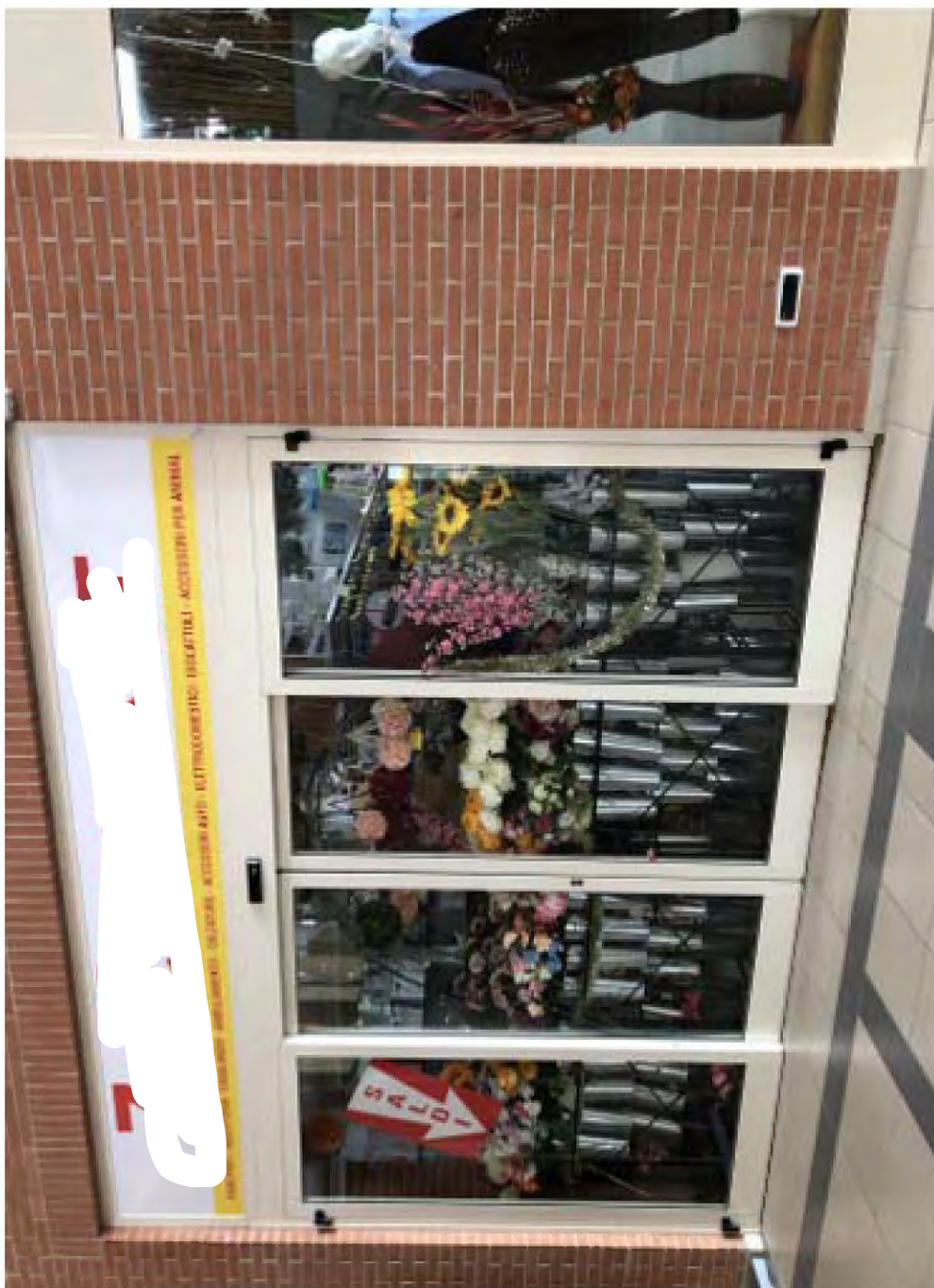



**Documentazione catastale**



Residenze Parco Raggio

Cascina Parco Raggio

Centro Commerciale

N=9700

E=9900

1 Particella: 8618

Comune: PONTENURE  
Foglio: 18  
Scala originale: 1:2000  
Dimensione cornice: 776.000 x 552.000 metri  
2-Ott-2020 12:9:5  
Prot. n. T155533/2020

## Visura attuale sintetica per soggetto

### Situazione degli atti informatizzati al 10/05/2023

|                             |   |
|-----------------------------|---|
| <b>Dati della richiesta</b> | Terreni e Fabbricati siti nel comune di PONTENURE (G852) provincia PIACENZA |
| <b>Soggetto individuato</b> | <b>IMMOBILI COMMERCIALI INDUSTRIALI MIRABELLA S.P.A. (CF: 02798850158)</b>  |

#### 1. Immobili siti nel Comune di PONTENURE (Codice G852) Catasto dei Fabbricati

| N. | DATI IDENTIFICATIVI |        |        |     | DATI DI CLASSAMENTO |            |           |        |                   |                                  |                      | ALTRE INFORMAZIONI   |                |
|----|---------------------|--------|--------|-----|---------------------|------------|-----------|--------|-------------------|----------------------------------|----------------------|--|----------------|
|    | Sez Urbana          | Foglio | Numero | Sub | Zona Cens.          | Micro Zona | Categoria | Classe | Consistenza       | Superficie Catastale             | Rendita              | Indirizzo<br>Dati derivanti da   | Dati Ulteriori |
| 1  |                     | 18     | 8723   | 16  |                     |            | C/1       | 8      | 54m <sup>2</sup>  | <b>Totale: 66 m<sup>2</sup></b>  | <b>Euro 1.405,59</b> | VIA ROMA n. SNC Piano T<br>Variazione del 09/11/2015 - Inserimento in visura dei dati di superficie.   | Annotazione    |
| 2  |                     | 18     | 8723   | 34  |                     |            | C/1       | 8      | 142m <sup>2</sup> | <b>Totale: 191 m<sup>2</sup></b> | <b>Euro 3.696,18</b> | VIA ROMA n. SNC Piano T-1<br>Variazione del 09/11/2015 - Inserimento in visura dei dati di superficie.   | Annotazione    |
| 3  |                     | 18     | 8723   | 37  |                     |            | F/3       |        |                   |                                  |                      | VIA ROMA n. SNC Piano T-1<br>VARIAZIONE del 07/11/2011 Pratica n. PC0227279 in atti dal 07/11/2011 VERIFICA STATO ATTUALE U.I. (n. 86691.1/2011) | Annotazione    |

**Immobile 1: Annotazione:** Classamento e rendita validati (D.M. 701/94)

**Immobile 2: Annotazione:** Classamento e rendita validati (D.M. 701/94)

**Immobile 3: Annotazione:** STATO DELL`UNITA` CONFERMATO A SEGUITO DI VERIFICA DELL`UFFICIO DEL 07/11/2011

**Totale: m<sup>2</sup> 196 Rendita: Euro 5.101,77**

#### Intestazione degli immobili indicati al n.1

| N.                       | DATI ANAGRAFICI                                   | CODICE FISCALE   | DIRITTI E ONERI REALI |
|--------------------------|---|--|-----------------------|
| 1                        | IMMOBILI COMMERCIALI INDUSTRIALI MIRABELLA S.P.A. | 02798850158*   | (1) Proprieta' 1/1    |
| <b>DATI DERIVANTI DA</b> |   | VARIAZIONE del 28/05/2007 Pratica n. PC0147853 in atti dal 28/05/2007 AMPLIAMENTO-DEMOLIZIONE PARZIALE-RISTRUTTURAZIONE-FRAZIONAMENTO E FUSIONE (n. 7220.1/2007) |                       |

## Visura attuale sintetica per soggetto

### Situazione degli atti informatizzati al 10/05/2023

#### 2. Immobili siti nel Comune di PONTENURE (Codice G852) Catasto dei Fabbricati

| N. | DATI IDENTIFICATIVI |        |        |     | DATI DI CLASSAMENTO |            |           |        |                  |                           |            | ALTRE INFORMAZIONI   |                |
|----|---------------------|--------|--------|-----|---------------------|------------|-----------|--------|------------------|---------------------------|------------|--|----------------|
|    | Sez Urbana          | Foglio | Numero | Sub | Zona Cens.          | Micro Zona | Categoria | Classe | Consistenza      | Superficie Catastale      | Rendita    | Indirizzo<br>Dati derivanti da   | Dati Ulteriori |
| 1  |                     | 18     | 8618   | 3   |                     |            | C/6       | 2      | 12m <sup>2</sup> | Totale: 12 m <sup>2</sup> | Euro 37,18 | VIA EMILIA PARMENSE OVEST n. SNC Piano S1<br>Variazione del 09/11/2015 - Inserimento in visura dei dati di superficie. | Annotazione    |
| 2  |                     | 18     | 8618   | 4   |                     |            | C/6       | 2      | 12m <sup>2</sup> | Totale: 12 m <sup>2</sup> | Euro 37,18 | VIA EMILIA PARMENSE OVEST n. SNC Piano S1<br>Variazione del 09/11/2015 - Inserimento in visura dei dati di superficie. | Annotazione    |
| 3  |                     | 18     | 8618   | 5   |                     |            | C/6       | 2      | 12m <sup>2</sup> | Totale: 12 m <sup>2</sup> | Euro 37,18 | VIA EMILIA PARMENSE OVEST n. SNC Piano S1<br>Variazione del 09/11/2015 - Inserimento in visura dei dati di superficie. | Annotazione    |
| 4  |                     | 18     | 8618   | 6   |                     |            | C/6       | 2      | 13m <sup>2</sup> | Totale: 13 m <sup>2</sup> | Euro 40,28 | VIA EMILIA PARMENSE OVEST n. SNC Piano S1<br>Variazione del 09/11/2015 - Inserimento in visura dei dati di superficie. | Annotazione    |
| 5  |                     | 18     | 8618   | 7   |                     |            | C/6       | 2      | 12m <sup>2</sup> | Totale: 12 m <sup>2</sup> | Euro 37,18 | VIA EMILIA PARMENSE OVEST n. SNC Piano S1<br>Variazione del 09/11/2015 - Inserimento in visura dei dati di superficie. | Annotazione    |
| 6  |                     | 18     | 8618   | 8   |                     |            | C/6       | 2      | 13m <sup>2</sup> | Totale: 13 m <sup>2</sup> | Euro 40,28 | VIA EMILIA PARMENSE OVEST n. SNC Piano S1<br>Variazione del 09/11/2015 - Inserimento in visura dei dati di superficie. | Annotazione    |
| 7  |                     | 18     | 8618   | 9   |                     |            | C/6       | 2      | 12m <sup>2</sup> | Totale: 12 m <sup>2</sup> | Euro 37,18 | VIA EMILIA PARMENSE OVEST n. SNC Piano S1<br>Variazione del 09/11/2015 - Inserimento in visura dei dati di superficie. | Annotazione    |
| 8  |                     | 18     | 8618   | 10  |                     |            | C/6       | 2      | 14m <sup>2</sup> | Totale: 14 m <sup>2</sup> | Euro 43,38 | VIA EMILIA PARMENSE OVEST n. SNC Piano S1<br>Variazione del 09/11/2015 - Inserimento in visura dei dati di superficie. | Annotazione    |

## Visura attuale sintetica per soggetto

### Situazione degli atti informatizzati al 10/05/2023

| N. | DATI IDENTIFICATIVI |        |        |     | DATI DI CLASSAMENTO |            |           |        |                   |                            |               | ALTRE INFORMAZIONI  |                |
|----|---------------------|--------|--------|-----|---------------------|------------|-----------|--------|-------------------|----------------------------|---------------|---|----------------|
|    | Sez Urbana          | Foglio | Numero | Sub | Zona Cens.          | Micro Zona | Categoria | Classe | Consistenza       | Superficie Catastale       | Rendita       | Indirizzo<br>Dati derivanti da  | Dati Ulteriori |
| 9  |                     | 18     | 8618   | 22  |                     |            | A/10      | 2      | 6,0 vani          | Totale: 171 m <sup>2</sup> | Euro 1.208,51 | VIA EMILIA PARMENSE OVEST n. SNC Piano 1<br>Variazione del 09/11/2015 - Inserimento in visura dei dati di superficie.   | Annotazione    |
| 10 |                     | 18     | 8618   | 23  |                     |            | A/10      | 2      | 5,0 vani          | Totale: 145 m <sup>2</sup> | Euro 1.007,09 | VIA EMILIA PARMENSE OVEST n. SNC Piano 1<br>Variazione del 09/11/2015 - Inserimento in visura dei dati di superficie.   | Annotazione    |
| 11 |                     | 18     | 8618   | 25  |                     |            | A/10      | 2      | 7,0 vani          | Totale: 202 m <sup>2</sup> | Euro 1.409,93 | VIA EMILIA PARMENSE OVEST n. SNC Piano 1<br>Variazione del 09/11/2015 - Inserimento in visura dei dati di superficie.   | Annotazione    |
| 12 |                     | 18     | 8618   | 26  |                     |            | A/10      | 2      | 3,5 vani          | Totale: 110 m <sup>2</sup> | Euro 704,96   | VIA EMILIA PARMENSE OVEST n. SNC Piano 1<br>Variazione del 09/11/2015 - Inserimento in visura dei dati di superficie.   | Annotazione    |
| 13 |                     | 18     | 8618   | 28  |                     |            | A/10      | 2      | 5,0 vani          | Totale: 136 m <sup>2</sup> | Euro 1.007,09 | VIA EMILIA PARMENSE OVEST n. SNC Piano 1<br>Variazione del 09/11/2015 - Inserimento in visura dei dati di superficie.   | Annotazione    |
| 14 |                     | 18     | 8618   | 30  |                     |            | A/10      | 2      | 4,5 vani          | Totale: 130 m <sup>2</sup> | Euro 906,38   | VIA EMILIA PARMENSE OVEST n. SNC Piano 1<br>Variazione del 09/11/2015 - Inserimento in visura dei dati di superficie.   | Annotazione    |
| 15 |                     | 18     | 8618   | 36  |                     |            | C/1       | 8      | 122m <sup>2</sup> | Totale: 136 m <sup>2</sup> | Euro 3.175,59 | VIA EMILIA PARMENSE OVEST n. SNC Piano T<br>Variazione del 09/11/2015 - Inserimento in visura dei dati di superficie.   | Annotazione    |
| 16 |                     | 18     | 8641   |     |                     |            | D/1       |        |                   |                            | Euro 148,00   | VIA EMILIA PARMENSE OVEST n. SNC Piano T<br>VARIAZIONE TOPONOMASTICA del 30/07/2014 Pratica n. PC0108500 in atti dal 30/07/2014 VARIAZIONE DI TOPONOMASTICA (n. 67076.1/2014) | Annotazione    |



## Visura attuale sintetica per soggetto

### Situazione degli atti informatizzati al 10/05/2023

| N. | DATI IDENTIFICATIVI |        |        |     | DATI DI CLASSAMENTO |            |           |        |                   |                            |               | ALTRE INFORMAZIONI   |                |
|----|---------------------|--------|--------|-----|---------------------|------------|-----------|--------|-------------------|----------------------------|---------------|--|----------------|
|    | Sez Urbana          | Foglio | Numero | Sub | Zona Cens.          | Micro Zona | Categoria | Classe | Consistenza       | Superficie Catastale       | Rendita       | Indirizzo<br>Dati derivanti da   | Dati Ulteriori |
| 17 |                     | 18     | 8618   | 38  |                     |            | C/1       | 8      | 119m <sup>2</sup> | Totale: 132 m <sup>2</sup> | Euro 3.097,50 | VIA EMILIA PARMENSE OVEST n. SNC Piano T<br>Variazione del 09/11/2015 - Inserimento in visura dei dati di superficie.  | Annotazione    |
| 18 |                     | 18     | 8644   | 40  |                     |            | C/2       | 6      | 8m <sup>2</sup>   | Totale: 10 m <sup>2</sup>  | Euro 19,83    | VIA EMILIA PARMENSE OVEST n. SNC Piano S1<br>Variazione del 09/11/2015 - Inserimento in visura dei dati di superficie. | Annotazione    |
| 19 |                     | 18     | 8644   | 95  |                     |            | C/6       | 5      | 14m <sup>2</sup>  | Totale: 16 m <sup>2</sup>  | Euro 69,41    | VIA EMILIA PARMENSE OVEST n. SNC Piano S1<br>Variazione del 09/11/2015 - Inserimento in visura dei dati di superficie. | Annotazione    |
| 20 |                     | 18     | 8644   | 109 |                     |            | C/6       | 5      | 17m <sup>2</sup>  | Totale: 19 m <sup>2</sup>  | Euro 84,29    | VIA EMILIA PARMENSE OVEST n. SNC Piano S1<br>Variazione del 09/11/2015 - Inserimento in visura dei dati di superficie. | Annotazione    |
| 21 |                     | 18     | 8644   | 142 |                     |            | C/2       | 6      | 7m <sup>2</sup>   | Totale: 10 m <sup>2</sup>  | Euro 17,35    | VIA EMILIA PARMENSE EST n. SNC Piano S1<br>Variazione del 09/11/2015 - Inserimento in visura dei dati di superficie.   | Annotazione    |
| 22 |                     | 18     | 8644   | 143 |                     |            | C/2       | 6      | 7m <sup>2</sup>   | Totale: 9 m <sup>2</sup>   | Euro 17,35    | VIA EMILIA PARMENSE EST n. SNC Piano S1<br>Variazione del 09/11/2015 - Inserimento in visura dei dati di superficie.   | Annotazione    |
| 23 |                     | 18     | 8644   | 144 |                     |            | C/2       | 6      | 7m <sup>2</sup>   | Totale: 10 m <sup>2</sup>  | Euro 17,35    | VIA EMILIA PARMENSE EST n. SNC Piano S1<br>Variazione del 09/11/2015 - Inserimento in visura dei dati di superficie.   | Annotazione    |

**Immobile 1:**    **Annotazione:**    Classamento e rendita non rettificati entro dodici mesi dalla data di iscrizione in atti della dichiarazione (D.M. 701/94)

**Immobile 2:**    **Annotazione:**    Classamento e rendita non rettificati entro dodici mesi dalla data di iscrizione in atti della dichiarazione (D.M. 701/94)

**Immobile 3:**    **Annotazione:**    Classamento e rendita non rettificati entro dodici mesi dalla data di iscrizione in atti della dichiarazione (D.M. 701/94)

**Immobile 4:**    **Annotazione:**    Classamento e rendita non rettificati entro dodici mesi dalla data di iscrizione in atti della dichiarazione (D.M. 701/94)

## Visura attuale sintetica per soggetto Situazione degli atti informatizzati al 10/05/2023

|  |                     |  |
|--|---------------------|--|
| <b>Immobile 5:</b>   | <b>Annotazione:</b> | Classamento e rendita non rettificati entro dodici mesi dalla data di iscrizione in atti della dichiarazione (D.M. 701/94) |
| <b>Immobile 6:</b>   | <b>Annotazione:</b> | Classamento e rendita non rettificati entro dodici mesi dalla data di iscrizione in atti della dichiarazione (D.M. 701/94) |
| <b>Immobile 7:</b>   | <b>Annotazione:</b> | Classamento e rendita non rettificati entro dodici mesi dalla data di iscrizione in atti della dichiarazione (D.M. 701/94) |
| <b>Immobile 8:</b>   | <b>Annotazione:</b> | Classamento e rendita non rettificati entro dodici mesi dalla data di iscrizione in atti della dichiarazione (D.M. 701/94) |
| <b>Immobile 9:</b>   | <b>Annotazione:</b> | Classamento e rendita non rettificati entro dodici mesi dalla data di iscrizione in atti della dichiarazione (D.M. 701/94) |
| <b>Immobile 10:</b>  | <b>Annotazione:</b> | Classamento e rendita non rettificati entro dodici mesi dalla data di iscrizione in atti della dichiarazione (D.M. 701/94) |
| <b>Immobile 11:</b>  | <b>Annotazione:</b> | Classamento e rendita non rettificati entro dodici mesi dalla data di iscrizione in atti della dichiarazione (D.M. 701/94) |
| <b>Immobile 12:</b>  | <b>Annotazione:</b> | Classamento e rendita non rettificati entro dodici mesi dalla data di iscrizione in atti della dichiarazione (D.M. 701/94) |
| <b>Immobile 13:</b>  | <b>Annotazione:</b> | Classamento e rendita non rettificati entro dodici mesi dalla data di iscrizione in atti della dichiarazione (D.M. 701/94) |
| <b>Immobile 14:</b>  | <b>Annotazione:</b> | Classamento e rendita non rettificati entro dodici mesi dalla data di iscrizione in atti della dichiarazione (D.M. 701/94) |
| <b>Immobile 15:</b>  | <b>Annotazione:</b> | Classamento e rendita non rettificati entro dodici mesi dalla data di iscrizione in atti della dichiarazione (D.M. 701/94) |
| <b>Immobile 16:</b>  | <b>Annotazione:</b> | Classamento e rendita non rettificati entro dodici mesi dalla data di iscrizione in atti della dichiarazione (D.M. 701/94) |
| <b>Immobile 17:</b>  | <b>Annotazione:</b> | Classamento e rendita validati (D.M. 701/94)   |
| <b>Immobile 18:</b>  | <b>Annotazione:</b> | Classamento e rendita validati (D.M. 701/94)   |
| <b>Immobile 19:</b>  | <b>Annotazione:</b> | Classamento e rendita validati (D.M. 701/94)   |
| <b>Immobile 20:</b>  | <b>Annotazione:</b> | Classamento e rendita validati (D.M. 701/94)   |
| <b>Immobile 21:</b>  | <b>Annotazione:</b> | Classamento e rendita non rettificati entro dodici mesi dalla data di iscrizione in atti della dichiarazione (D.M. 701/94) |
| <b>Immobile 22:</b>  | <b>Annotazione:</b> | Classamento e rendita non rettificati entro dodici mesi dalla data di iscrizione in atti della dichiarazione (D.M. 701/94) |
| <b>Immobile 23:</b>  | <b>Annotazione:</b> | Classamento e rendita non rettificati entro dodici mesi dalla data di iscrizione in atti della dichiarazione (D.M. 701/94) |
| <b>Totale: vani 31 m<sup>2</sup> 401 Rendita: Euro 13.200,47</b> |                     |  |

### Intestazione degli immobili indicati al n.2

| N. | DATI ANAGRAFICI                                   | CODICE FISCALE | DIRITTI E ONERI REALI |
|----|---|----------------|-----------------------|
| 1  | IMMOBILI COMMERCIALI INDUSTRIALI MIRABELLA S.P.A. | 02798850158*   | (1) Proprieta' 1/1    |

## Visura attuale sintetica per soggetto

### Situazione degli atti informatizzati al 10/05/2023

|                          |  |
|--------------------------|--|
| <b>DATI DERIVANTI DA</b> | Atto del 23/12/2004 Pubblico ufficiale GRAMATICA MONICA Sede MILANO (MI) Repertorio n. 11076 - ATTO DI RETTIFICA Rettifica la trasc. n.11493/2004 Trascrizione n. 12991.1/2004 Reparto PI di PIACENZA in atti dal 30/12/2004 |
|--------------------------|--|

#### 3. Immobili siti nel Comune di PONTENURE (Codice G852) Catasto dei Fabbricati

| N. | DATI IDENTIFICATIVI |        |        |     | DATI DI CLASSAMENTO |            |           |        |                   |                            |                | ALTRE INFORMAZIONI   |                |
|----|---------------------|--------|--------|-----|---------------------|------------|-----------|--------|-------------------|----------------------------|----------------|--|----------------|
|    | Sez Urbana          | Foglio | Numero | Sub | Zona Cens.          | Micro Zona | Categoria | Classe | Consistenza       | Superficie Catastale       | Rendita        | Indirizzo<br>Dati derivanti da   | Dati Ulteriori |
| 1  |                     | 18     | 8618   | 40  |                     |            | C/1       | 8      | 513m <sup>2</sup> | Totale: 538 m <sup>2</sup> | Euro 13.353,10 | VIA EMILIA PARMENSE OVEST Piano T<br>Variazione del 09/11/2015 - Inserimento in visura dei dati di superficie. | Annotazione    |

**Immobile 1: Annotazione:** Classamento e rendita non rettificati entro dodici mesi dalla data di iscrizione in atti della dichiarazione (D.M. 701/94)

**Totale: m<sup>2</sup> 513 Rendita: Euro 13.353,10**

#### Intestazione degli immobili indicati al n.3

| N.                       | DATI ANAGRAFICI  | CODICE FISCALE | DIRITTI E ONERI REALI |
|--------------------------|--|----------------|-----------------------|
| 1                        | IMMOBILI COMMERCIALI INDUSTRIALI MIRABELLA S.P.A.  | 02798850158*   | (1) Proprieta' 1/1    |
| <b>DATI DERIVANTI DA</b> | VARIAZIONE del 22/07/2011 Pratica n. PC0136721 in atti dal 22/07/2011 FUSIONE-DIVERSA DISTRIBUZIONE DEGLI SPAZI INTERNI-RISTRUTTURAZIONE (n. 38041.1/2011) |                |                       |

#### 4. Immobili siti nel Comune di PONTENURE (Codice G852) Catasto dei Fabbricati

| N. | DATI IDENTIFICATIVI |        |        |     | DATI DI CLASSAMENTO |            |           |        |                   |                      |         | ALTRE INFORMAZIONI  |                |
|----|---------------------|--------|--------|-----|---------------------|------------|-----------|--------|-------------------|----------------------|---------|---|----------------|
|    | Sez Urbana          | Foglio | Numero | Sub | Zona Cens.          | Micro Zona | Categoria | Classe | Consistenza       | Superficie Catastale | Rendita | Indirizzo<br>Dati derivanti da  | Dati Ulteriori |
| 1  |                     | 18     | 8645   | 2   |                     |            | F/1       |        | 198m <sup>2</sup> |                      |         | VIA EMILIA PARMENSE OVEST n. SNC Piano T<br>VARIAZIONE TOPONOMASTICA del 30/07/2014 Pratica n. PC0108374 in atti dal 30/07/2014 VARIAZIONE DI TOPONOMASTICA (n. 66950.1/2014) |                |

**Totale: m<sup>2</sup> 198**

## Visura attuale sintetica per soggetto

### Situazione degli atti informatizzati al 10/05/2023

#### Intestazione degli immobili indicati al n.4

| N.                       | DATI ANAGRAFICI                                   | CODICE FISCALE  | DIRITTI E ONERI REALI        |
|--------------------------|---|---|------------------------------|
| 1                        | IMMOBILI COMMERCIALI INDUSTRIALI MIRABELLA S.P.A. | 02798850158*  | (1) Proprieta' 462314/500000 |
| 2                        |   |   | (1) Proprieta' 1672/1000000  |
| 3                        |   |   | (1) Proprieta' 8901/500000   |
| 4                        |   |   | (1) Proprieta' 5934/500000   |
| 5                        |   |   | (1) Proprieta' 4403/100000   |
| <b>DATI DERIVANTI DA</b> |   | Atto del 20/04/2021 Pubblico ufficiale BRUNETTI CARLO Sede PIACENZA (PC) Repertorio n. 5622/ - COMPRAVENDITA Nota presentata con Modello Unico n. 4914.2/2021 Reparto PI di PIACENZA in atti dal 29/04/2021 |                              |

#### 5. Immobili siti nel Comune di PONTENURE (Codice G852) Catasto dei Fabbricati

| N. | DATI IDENTIFICATIVI |        |        |     | DATI DI CLASSAMENTO |            |           |        |             |                      | ALTRE INFORMAZIONI |   |                |
|----|---------------------|--------|--------|-----|---------------------|------------|-----------|--------|-------------|----------------------|--------------------|---|----------------|
|    | Sez Urbana          | Foglio | Numero | Sub | Zona Cens.          | Micro Zona | Categoria | Classe | Consistenza | Superficie Catastale | Rendita            | Indirizzo Dati derivanti da   | Dati Ulteriori |
| 1  |                     | 18     | 8645   | 1   |                     |            | F/1       |        |             | 257m <sup>2</sup>    |                    | VIA EMILIA PARMENSE OVEST n. SNC Piano T<br>VARIAZIONE TOPONOMASTICA del 30/07/2014 Pratica n. PC0108373 in atti dal 30/07/2014 VARIAZIONE DI TOPONOMASTICA (n. 66949.1/2014) |                |

Totale: m<sup>2</sup> 257

#### Intestazione degli immobili indicati al n.5

| N. | DATI ANAGRAFICI                                     | CODICE FISCALE | DIRITTI E ONERI REALI  |
|----|---|----------------|--|
| 1  |   |                | (1) Proprieta' 20155/2000000 in regime di comunione dei beni   |
| 2  |   |                | (1) Proprieta' 1292/100000 in regime di separazione dei beni   |
| 3  |   |                | (1) Proprieta' 16367/1000000 in regime di separazione dei beni |
| 4  |   |                | (1) Proprieta' 16367/1000000 in regime di separazione dei beni |
| 5  |   |                | (1) Proprieta' 9958/1000000 in regime di separazione dei beni  |
| 6  |   |                | (1) Proprieta' 23552/1000000 in regime di separazione dei beni |
| 7  | "IMMOBILI COMMERCIALI INDUSTRIALI MIRABELLA S.P.A." | 02798850158*   | (1) Proprieta' 10957/1000000                                   |

## Visura attuale sintetica per soggetto

### Situazione degli atti informatizzati al 10/05/2023

|    |   |              |  |
|----|---|--------------|--|
| 8  | IMMOBILI COMMERCIALI INDUSTRIALI MIRABELLA S.P.A. | 02798850158* | (1) Proprieta' 980153/1000000                                  |
| 9  |   |              | (1) Proprieta' 9736/1000000 in regime di comunione dei beni    |
| 10 |   |              | (1) Proprieta' 1132/1000000 in regime di separazione dei beni  |
| 11 |   |              | (1) Proprieta' 20912/1000000 in regime di separazione dei beni |
| 12 |   |              | (1) Proprieta' 9958/1000000 in regime di separazione dei beni  |
| 13 |   |              | (1) Proprieta' 9736/1000000 in regime di comunione dei beni    |
| 14 |   |              | (1) Proprieta' 16509/1000000                                   |
| 15 |   |              | (1) Proprieta' 16976/1000000                                   |
| 16 | S/  |              | (1) Proprieta' 21607/1000000 in regime di separazione dei beni |
| 17 |   |              | (1) Proprieta' 16976/1000000                                   |
| 18 |   |              | (1) Proprieta' 21442/1000000 in regime di separazione dei beni |
| 19 |   |              | (1) Proprieta' 1103/1000000 in regime di comunione dei beni    |
| 20 |   |              | (1) Proprieta' 20155/2000000 in regime di comunione dei beni   |
| 21 |   |              | (1) Proprieta' 21753/1000000 in regime di separazione dei beni |
| 22 |   |              | (1) Proprieta' 2249/1000000 in regime di separazione dei beni  |
| 23 |   |              | (1) Proprieta' 30147/1000000                                   |
| 24 |   |              | (1) Proprieta' 14147/1000000                                   |
| 25 |   |              | (1) Proprieta' 713805/20000000                                 |
| 26 | C   |              | (1) Proprieta' 237935/20000000                                 |
| 27 | DA  |              | (1) Proprieta' 1103/2000000 in regime di separazione dei beni  |
| 28 |   | TR           | (1) Proprieta' 1103/2000000 in regime di separazione dei beni  |
| 29 |   |              | (1) Proprieta' 10885/1000000 in regime di separazione dei beni |
| 30 |   | 02798850158* | (1) Proprieta' 19847/1000000                                   |
| 31 |   |              | (1) Proprieta' 11816/1000000                                   |

## Visura attuale sintetica per soggetto

### Situazione degli atti informatizzati al 10/05/2023

|                          |  |
|--------------------------|--|
| <b>DATI DERIVANTI DA</b> | Atto del 24/03/2023 Pubblico ufficiale FIENGO MARIAROSARIA Sede PIACENZA (PC) Repertorio n. 63553 - COMPRAVENDITA Nota presentata con Modello Unico n. 3679.2/2023 Reparto PI di PIACENZA in atti dal 05/04/2023 |
|--------------------------|--|

#### 6. Immobili siti nel Comune di PONTENURE (Codice G852) Catasto dei Terreni

| N. | DATI IDENTIFICATIVI |            |     | DATI DI CLASSAMENTO |                |    |                             |    |        | ALTRE INFORMAZIONI |            |   |                |
|----|---------------------|------------|-----|---------------------|----------------|----|-----------------------------|----|--------|--------------------|------------|---|----------------|
|    | Foglio              | Particella | Sub | Porz.               | Qualità Classe |    | Superficie(m <sup>2</sup> ) |    | Deduz. | Reddito            |            | Dati derivanti da   | Dati Ulteriori |
|    |                     |            |     |                     |                |    | ha are ca                   |    |        | Dominicale         | Agrario    |   |                |
| 1  | 18                  | 8604       |     | -                   | SEMINATIVO     | 02 | 20                          | 52 |        | Euro 13,78         | Euro 20,14 | FRAZIONAMENTO del 29/01/2002<br>Pratica n. 10446 in atti dal 29/01/2002 (n. 196.1/2002) |                |

**Totale: Superficie .20.52 Redditi: Dominicale Euro 13,78 Agrario Euro 20,14**

#### Intestazione degli immobili indicati al n.6

| N.                       | DATI ANAGRAFICI  | CODICE FISCALE | DIRITTI E ONERI REALI |
|--------------------------|--|----------------|-----------------------|
| 1                        | IMMOBILI COMMERCIALI INDUSTRIALI MIRABELLA S.P.A.  | 02798850158*   | (1) Proprieta' 1/1    |
| <b>DATI DERIVANTI DA</b> | Atto del 23/12/2004 Pubblico ufficiale GRAMATICA MONICA Sede MILANO (MI) Repertorio n. 11076 - ATTO DI RETTIFICA Rettifica la trasc. n.11493/2004 Trascrizione n. 12991.1/2004 Reparto PI di PIACENZA in atti dal 30/12/2004 |                |                       |

**Totale Generale: vani 31 m<sup>2</sup> 1.565 Rendita: Euro 31.655,34**

**Totale Generale: Superficie .20.52 Redditi: Dominicale Euro 13,78 Agrario Euro 20,14**

Unità immobiliari n. 30

\* Codice Fiscale Validato in Anagrafe Tributaria

Visura telematica

Tributi speciali: Euro 2,70



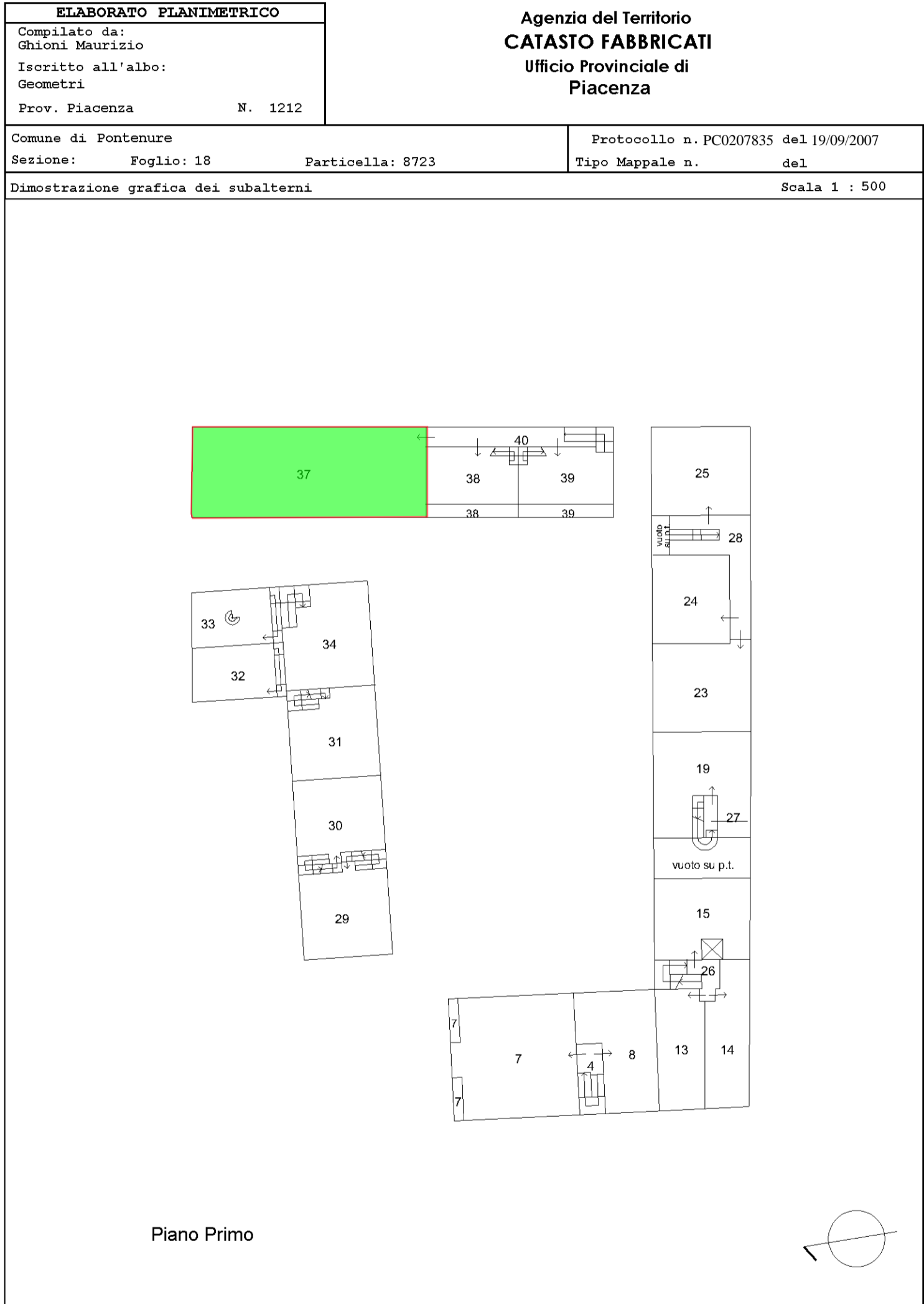



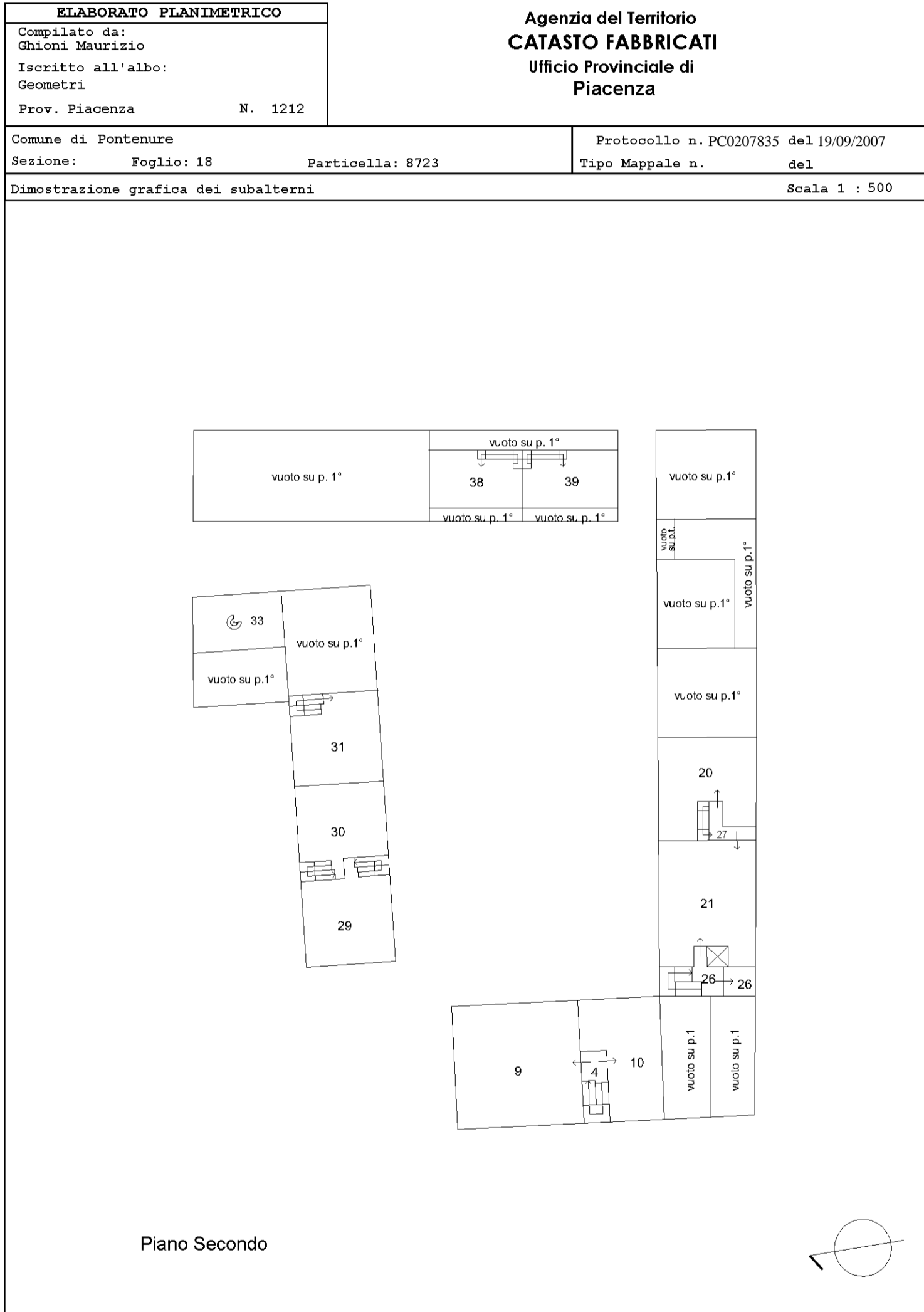

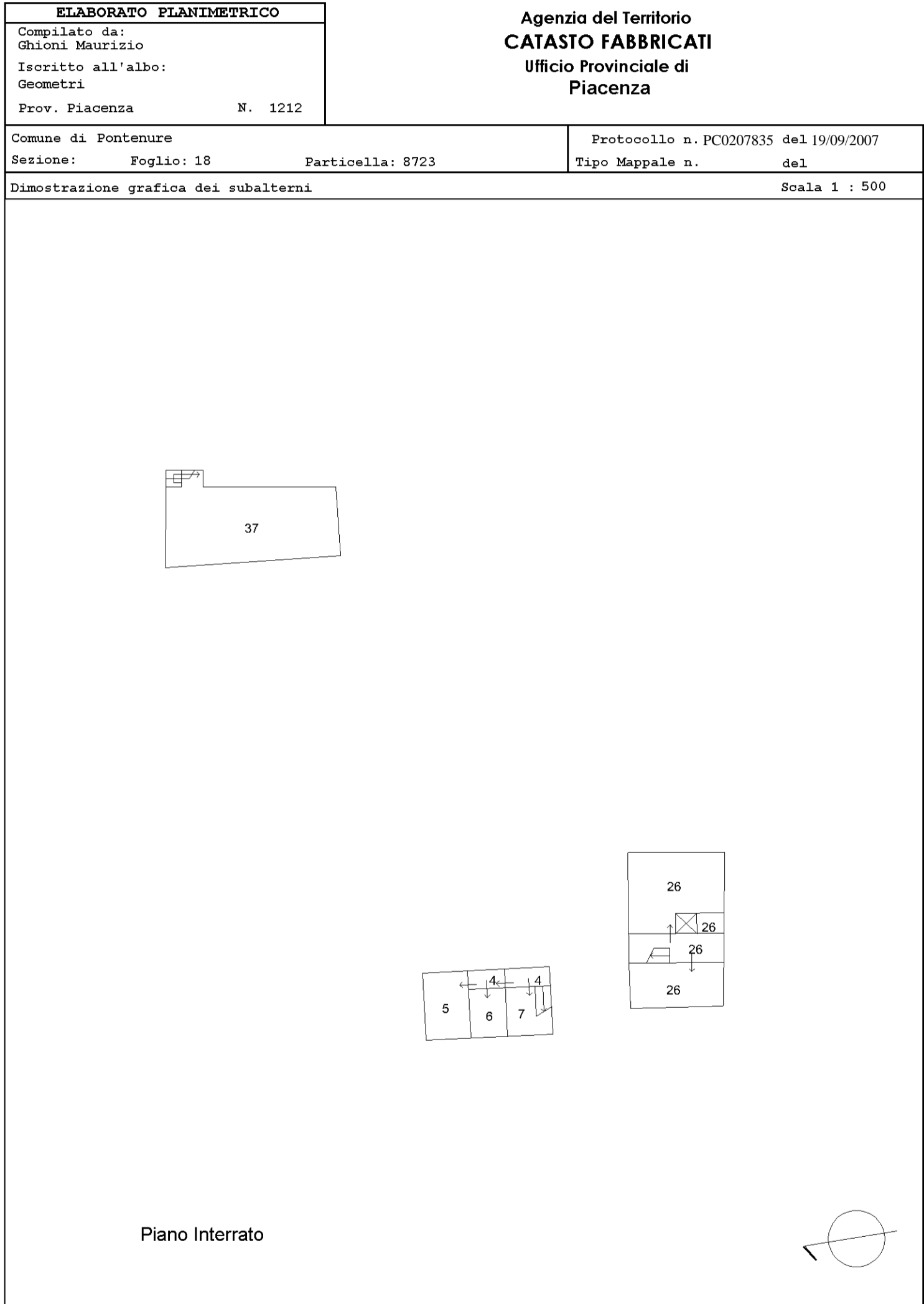

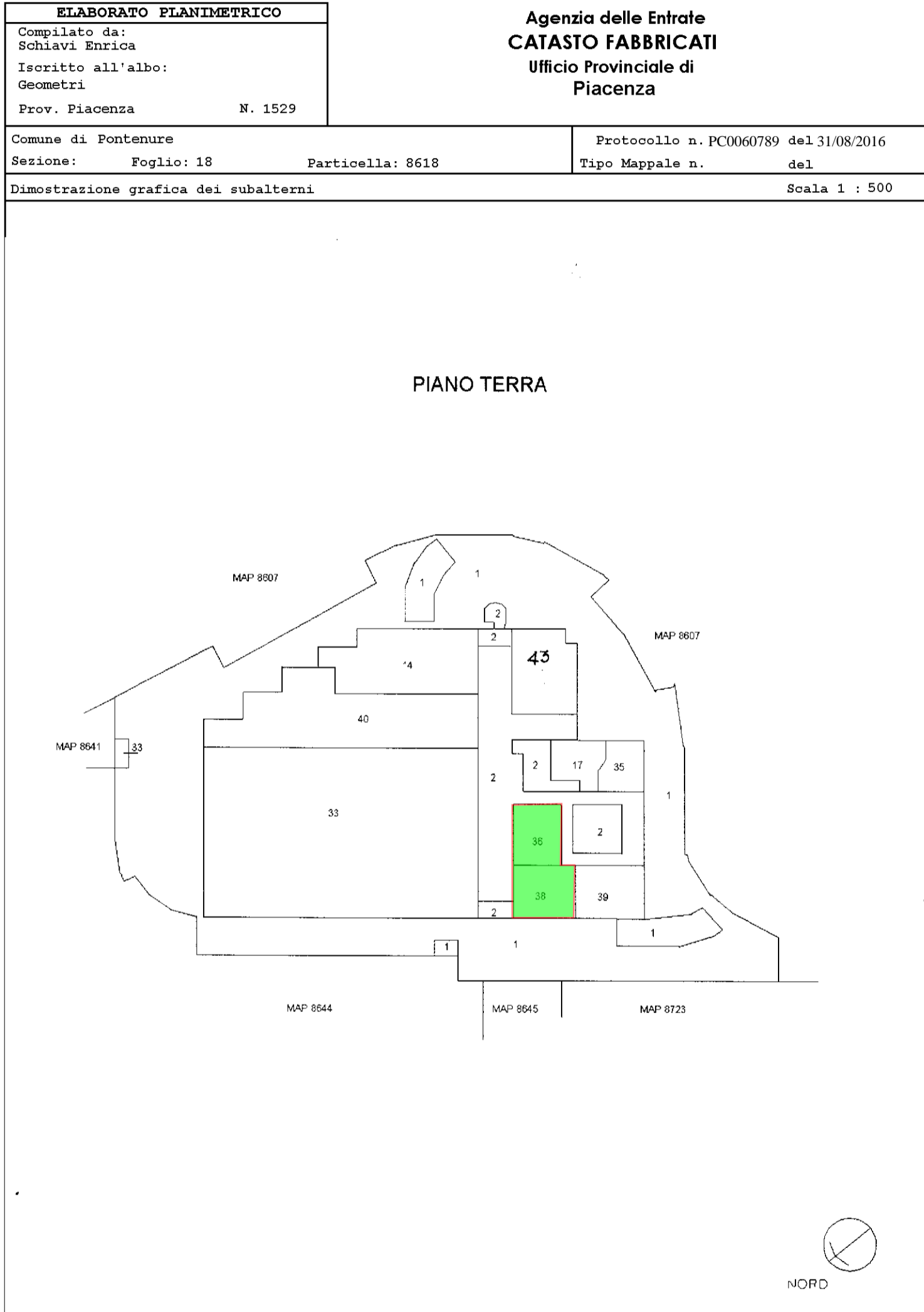

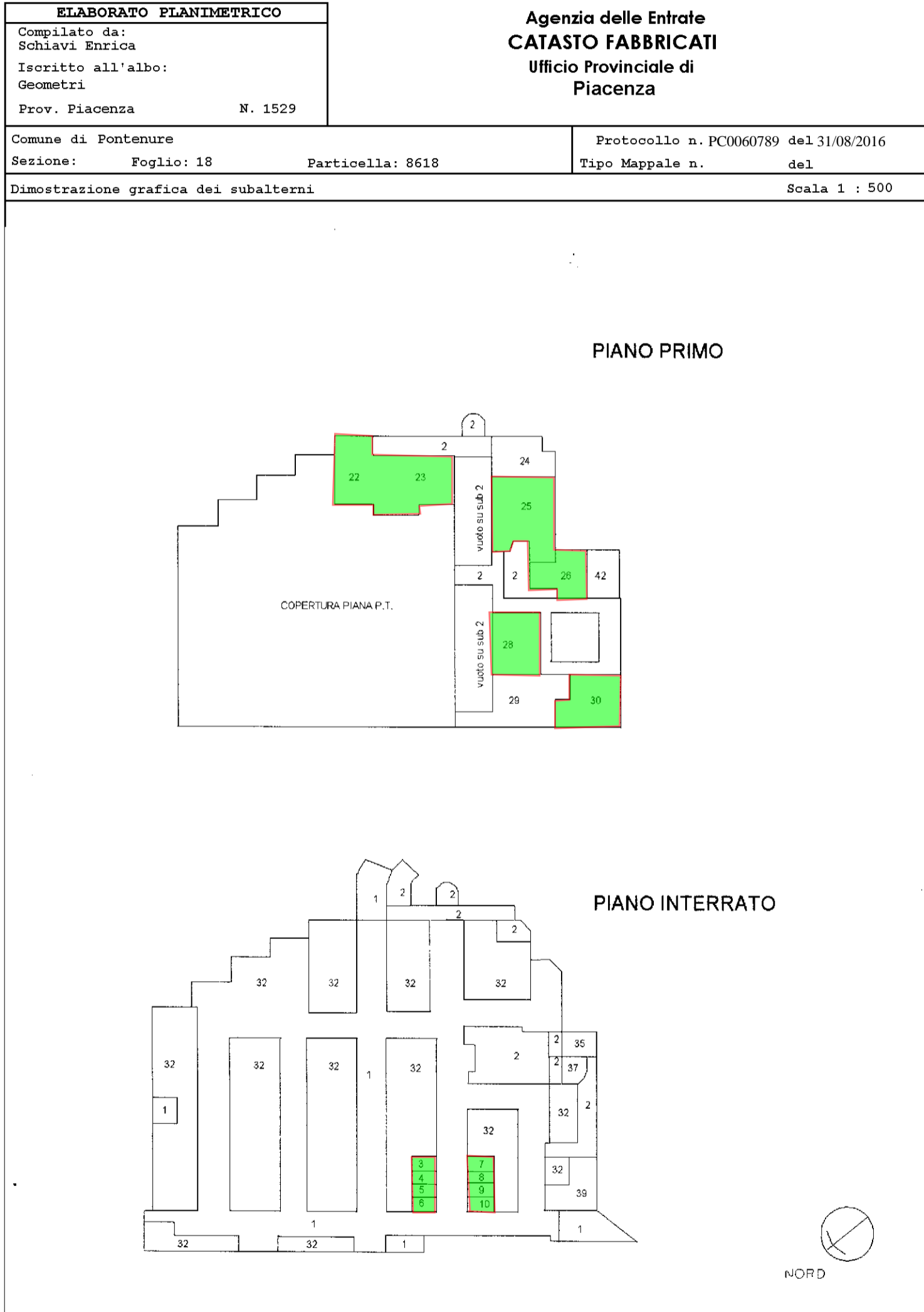

|                                      |  |                                 |                             |                  |                               |
|--------------------------------------|--|---------------------------------|-----------------------------|------------------|-------------------------------|
| <b>ELABORATO PLANIMETRICO</b>        |  | Compilato da: Sangalli Federica | Iscritto all'albo: Geometri | Prov. Piacenza   | N. 2129                       |
| Comune di Pontenure                  |  | Sezione:                        | Foglio: 18                  | Particella: 8644 | Prp. 064306 n. 19/07/2018 del |
| Dimostrazione grafica dei subalterni |  |                                 | Tipo Mappale n.             | del              | Scala 1 : 500                 |

Agenzia delle Entrate  
**CATASTO FABBRICATI**  
 Provincia di Piacenza

Ultima planimetria in atti  
 Data: 09/08/2021 - n. T72208 - Richiedente: Telematico  
 Totale schede: 5 - Formato di acquisizione: A3(297x420) - Formato stampa richiesto: A4(210x297) - Fattore di scala non utilizzabile

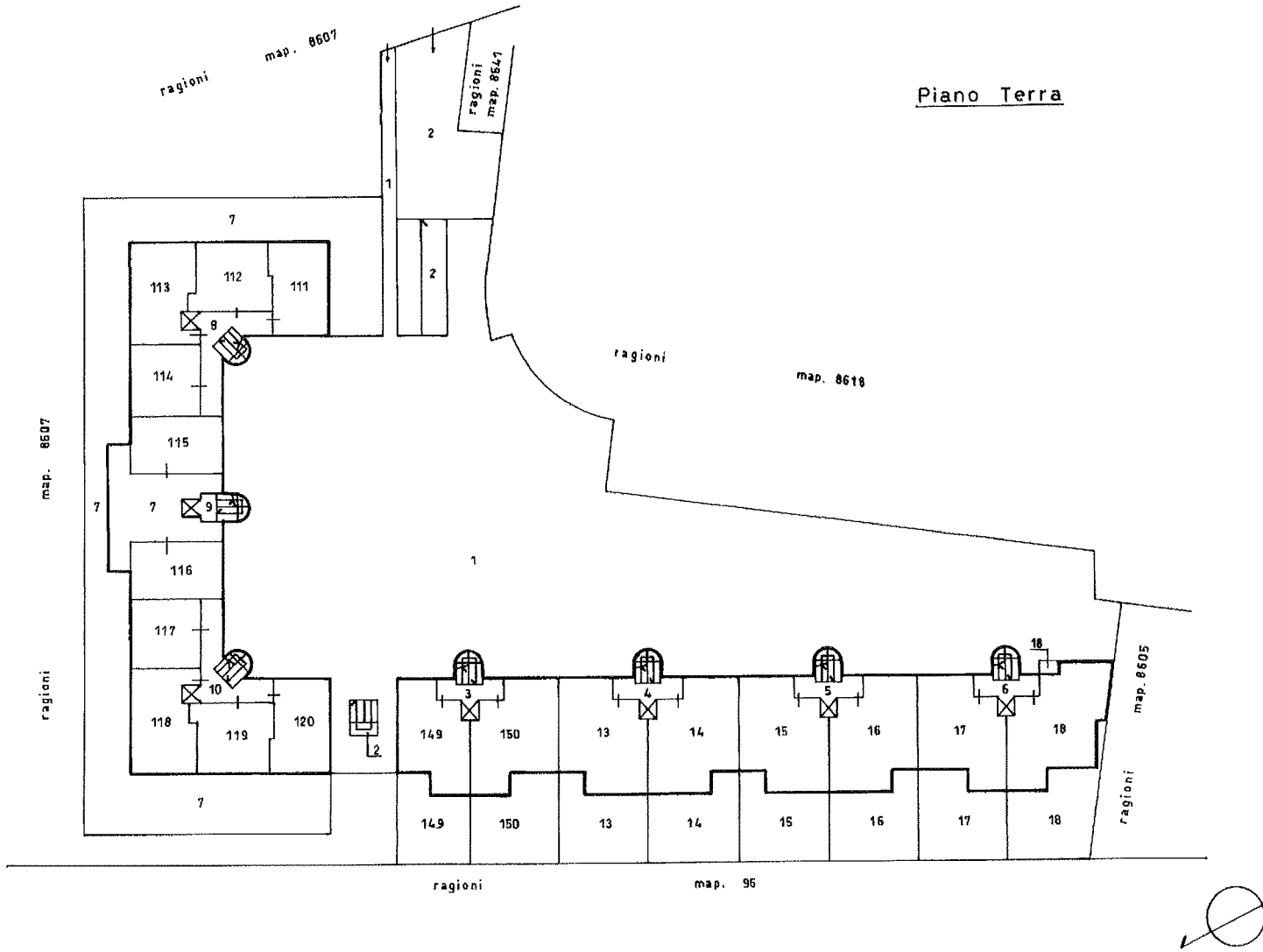



|                                      |                                 |                             |                  |                               |
|--------------------------------------|---------------------------------|-----------------------------|------------------|-------------------------------|
| <b>ELABORATO PLANIMETRICO</b>        | Compilato da: Sangalli Federica | Iscritto all'albo: Geometri | Prov. Piacenza   | N. 2129                       |
| Comune di Pontenure                  | Sezione:                        | Foglio: 18                  | Particella: 8644 | Prp. 004306 n. 19/07/2018 del |
| Dimostrazione grafica dei subalterni |                                 |                             | Tipo Mappale n.  | del Scala 1 : 500             |

Piano Secondo

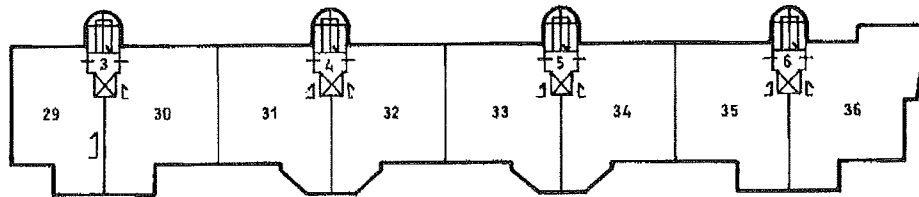
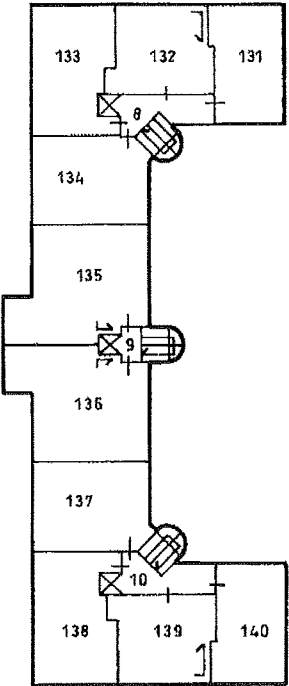

Ultima planimetria in atti  
Agenzia delle Entrate  
**CATASTO FABBRICATI**  
Ufficio provinciale di Piacenza

Data: 09/08/2021 - n. T72208 - Richiedente: Telematico  
Totale schede: 5 - Formato di acquisizione: A3(297x420) - Formato stampa richiesto: A4(210x297) - Fattore di scala non utilizzabile

|                                      |                                 |                             |                  |                              |
|--------------------------------------|---------------------------------|-----------------------------|------------------|------------------------------|
| <b>ELABORATO PLANIMETRICO</b>        | Compilato da: Sangalli Federica | Iscritto all'albo: Geometri | Prov. Piacenza   | N. 2129                      |
| Comune di Pontenure                  | Sezione:                        | Foglio: 18                  | Particella: 8644 | Prp. 00446 n. 19/07/2018 del |
| Dimostrazione grafica dei subalterni |                                 |                             | Tipo Mappale n.  | del Scala 1 : 500            |

Piano Terzo

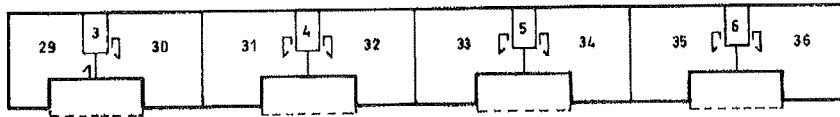
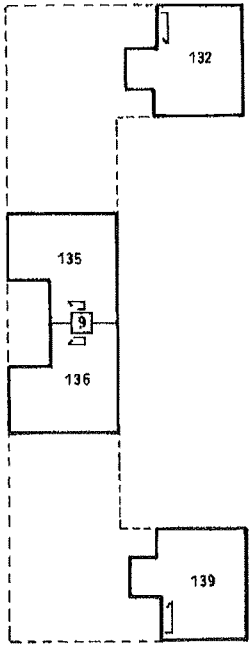

Ultima planimetria in atti  
Agenzia delle Entrate  
**CATASTO FABBRICATI**  
Comune di Pontenure - Provincia di Piacenza

Data: 09/08/2021 - n. T72208 - Richiedente: Telematico  
Totale schede: 5 - Formato di acquisizione: A3(297x420) - Formato stampa richiesto: A4(210x297) - Fattore di scala non utilizzabile



|                                      |  |                                 |                             |                  |                        |
|--------------------------------------|--|---------------------------------|-----------------------------|------------------|------------------------|
| <b>ELABORATO PLANIMETRICO</b>        |  | Compilato da: Sangalli Federica | Iscritto all'albo: Geometri | Prov. Piacenza   | N. 2129                |
| Comune di Pontenure                  |  | Sezione:                        | Foglio: 18                  | Particella: 8644 | Prp. n. 19/07/2018 del |
| Dimostrazione grafica dei subalterni |  |                                 | Tipo Mappale n.             | del              | Scala 1 : 500          |

PLANIMETRIA PIANO INTERRATO

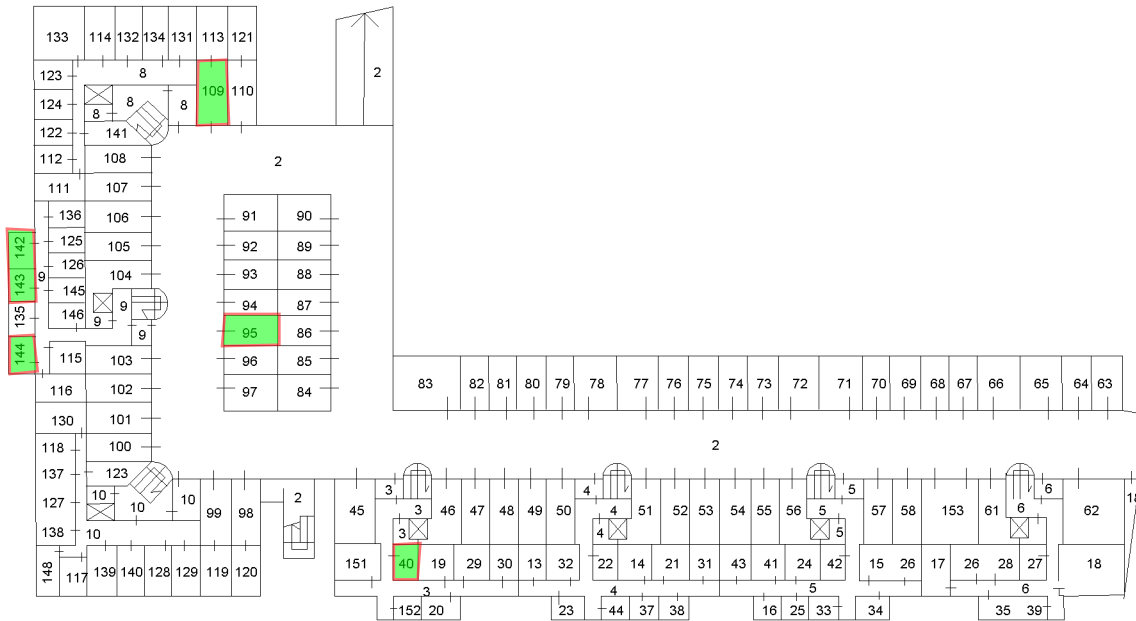

Agenzia delle Entrate  
**CATASTO FABBRICATI**  
 Provincia di Piacenza  
 Ultima planimetria in atti  
 Data: 09/08/2021 + n. T72208 - Richiedente: Telematico  
 Totale schede: 5 - Formato di acquisizione: A3(297x420) - Formato stampa richiesto: A4(210x297) - Fattore di scala non utilizzabile

**Agenzia del Territorio  
CATASTO FABBRICATI  
Ufficio Provinciale di  
Piacenza**

|  |                                   |
|--|-----------------------------------|
| Dichiarazione protocollo n. 000145716 del 23/12/2002 |                                   |
| Planimetria di u.i.u. in Comune di Pontenure         |                                   |
| Via Emilia Parmense                                  | civ. SNC                          |
| Identificativi Catastali:                            | Compilata da:<br>Ghio Ni Maurizio |
| Sezione:   | Iscritto all'albo:<br>Geometri    |
| Foglio: 18   | Prov. Piacenza                    |
| Particella: 8618                                     | N. 1212                           |
| Subalterno: 3  |                                   |

Scheda n. 1      Scala 1:200

Piano Interrato  
h. 2.30

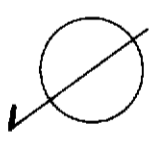
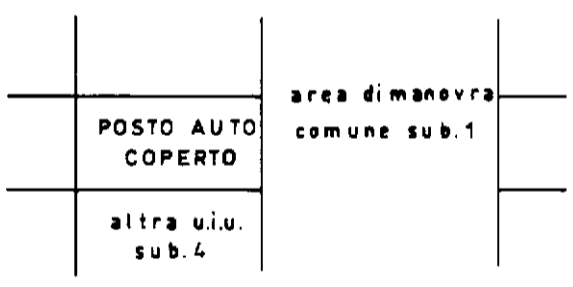

mapa 01

Catasto dei Fabbricati - Situazione al 05/10/2020 - Comune di PONTENURE (G852) - < Foglio: 18 - Particella: 8618 - Subalterno: 3 >  
VIA EMILIA PARMENSE OVEST SNC piano: S1;

**Agenzia del Territorio  
CATASTO FABBRICATI  
Ufficio Provinciale di  
Piacenza**

Dichiarazione protocollo n. 000145716 del 23/12/2002  
Planimetria di u.i.u. in Comune di Pontenure

Via Emilia Parmense

civ. SNC

Identificativi Catastali:

Sezione:  
Foglio: 18  
Particella: 8618  
Subalterno: 4

Compilata da:  
Ghio Ni Maurizio  
Iscritto all'albo:  
Geometri

Prov. Piacenza N. 1212

Scheda n. 1 Scala 1:200

Piano Interrato  
h.2.30

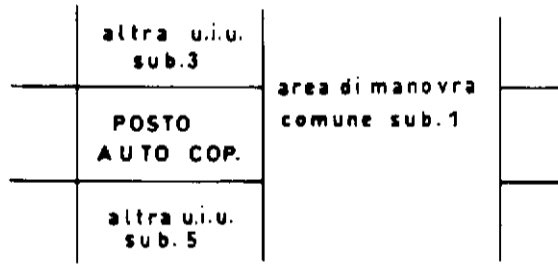

**Agenzia del Territorio  
CATASTO FABBRICATI  
Ufficio Provinciale di  
Piacenza**

|  |                                   |
|--|-----------------------------------|
| Dichiarazione protocollo n. 000145716 del 23/12/2002 |                                   |
| Planimetria di u.i.u. in Comune di Pontenure         |                                   |
| Via Emilia Parmense                                  | civ. SNC                          |
| Identificativi Catastali:                            | Compilata da:<br>Ghio Ni Maurizio |
| Sezione:   | Iscritto all'albo:<br>Geometri    |
| Foglio: 18   | Prov. Piacenza                    |
| Particella: 8618                                     | N. 1212                           |
| Subalterno: 5  |                                   |

Scheda n. 1      Scala 1:200

Piano Interrato  
h. 2.30

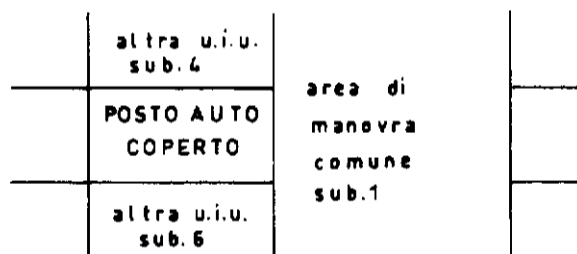

**Agenzia del Territorio  
CATASTO FABBRICATI  
Ufficio Provinciale di  
Piacenza**

Dichiarazione protocollo n. 000145716 del 23/12/2002  
Planimetria di u.i.u. in Comune di Pontenure

Via Emilia Parmense

civ. SNC

Identificativi Catastali:

Sezione:  
Foglio: 18  
Particella: 8618  
Subalterno: 6

Compilata da:  
Ghio Ni Maurizio  
Iscritto all'albo:  
Geometri

Prov. Piacenza N. 1212

Scheda n. 1 Scala 1:200

Piano Interrato  
h. 2.30



**Agenzia del Territorio  
CATASTO FABBRICATI  
Ufficio Provinciale di  
Piacenza**

|  |                                   |
|--|-----------------------------------|
| Dichiarazione protocollo n. 000145716 del 23/12/2002 |                                   |
| Planimetria di u.i.u. in Comune di Pontenure         |                                   |
| Via Emilia Parmense                                  | civ. SNC                          |
| Identificativi Catastali:                            | Compilata da:<br>Ghio Ni Maurizio |
| Sezione:   | Iscritto all'albo:<br>Geometri    |
| Foglio: 18   | Prov. Piacenza                    |
| Particella: 8618                                     | N. 1212                           |
| Subalterno: 7  |                                   |

Scheda n. 1      Scala 1:200

Piano Interrato  
h. 2.30

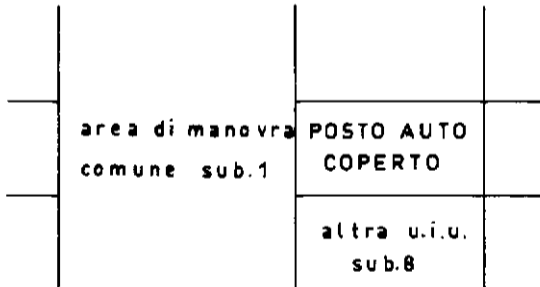

**Agenzia del Territorio  
CATASTO FABBRICATI  
Ufficio Provinciale di  
Piacenza**

Dichiarazione protocollo n. 000145716 del 23/12/2002  
Planimetria di u.i.u. in Comune di Pontenure

Via Emilia Parmense civ. SNC

Identificativi Catastali:

Sezione:  
Foglio: 18  
Particella: 8618  
Subalterno: 8

Compilata da:  
Ghio Ni Maurizio  
Iscritto all'albo:  
Geometri

Prov. Piacenza N. 1212

Scheda n. 1 Scala 1:200

**Piano Interrato  
h. 2.30**

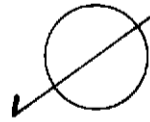
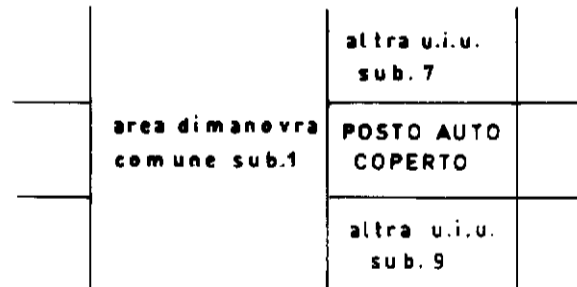

**Agenzia del Territorio  
CATASTO FABBRICATI  
Ufficio Provinciale di  
Piacenza**

Dichiarazione protocollo n. 000145716 del 23/12/2002  
Planimetria di u.i.u. in Comune di Pontenure

Via Emilia Parmense

civ. SNC

Identificativi Catastali:

Sezione:  
Foglio: 18  
Particella: 8618  
Subalterno: 9

Compilata da:  
Ghio Ni Maurizio  
Iscritto all'albo:  
Geometri

Prov. Piacenza N. 1212

Scheda n. 1 Scala 1:200

Piano Interrato  
h. 2.30

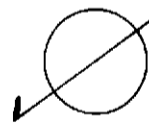
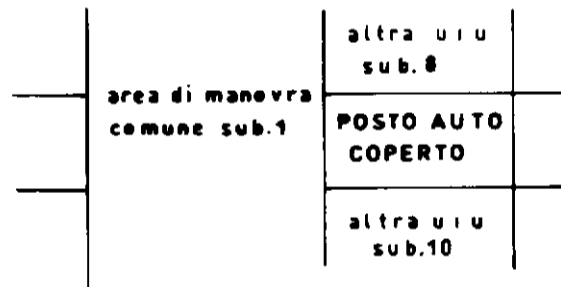



**Agenzia del Territorio  
CATASTO FABBRICATI  
Ufficio Provinciale di  
Piacenza**

|  |                                   |
|--|-----------------------------------|
| Dichiarazione protocollo n. 000145716 del 23/12/2002 |                                   |
| Planimetria di u.i.u. in Comune di Pontenure         |                                   |
| Via Emilia Parmense                                  | civ. SNC                          |
| Identificativi Catastali:                            | Compilata da:<br>Ghio Ni Maurizio |
| Sezione:   | Iscritto all'albo:<br>Geometri    |
| Foglio: 18   | Prov. Piacenza                    |
| Particella: 8618                                     | N. 1212                           |
| Subalterno: 10                                       |                                   |

Scheda n. 1      Scala 1:200

**Piano Interrato**  
**h.2.30**

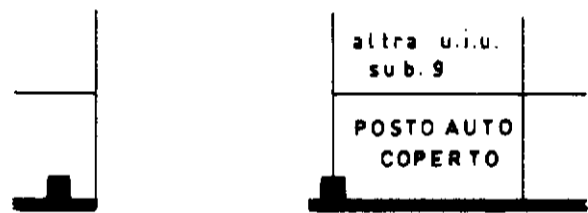

Catasto dei Fabbricati - Situazione al 05/10/2020 - Comune di PONTENURE (G852) - < Foglio: 18 - Particella: 8618 - Subalterno: 10 >  
VIA EMILIA PARMENSE OVEST SNC piano: S1; in au 01

**Agenzia del Territorio  
CATASTO FABBRICATI  
Ufficio Provinciale di  
Piacenza**

Dichiarazione protocollo n. 000145716 del 23/12/2002  
Planimetria di u.i.u. in Comune di Pontenure

Via Emilia Parmense

civ. SNC

Identificativi Catastali:

Sezione:  
Foglio: 18  
Particella: 8618  
Subalterno: 22

Compilata da:  
Ghio Ni Maurizio  
Iscritto all'albo:  
Geometri

Prov. Piacenza N. 1212

Scheda n. 1 Scala 1:200

Piano Primo

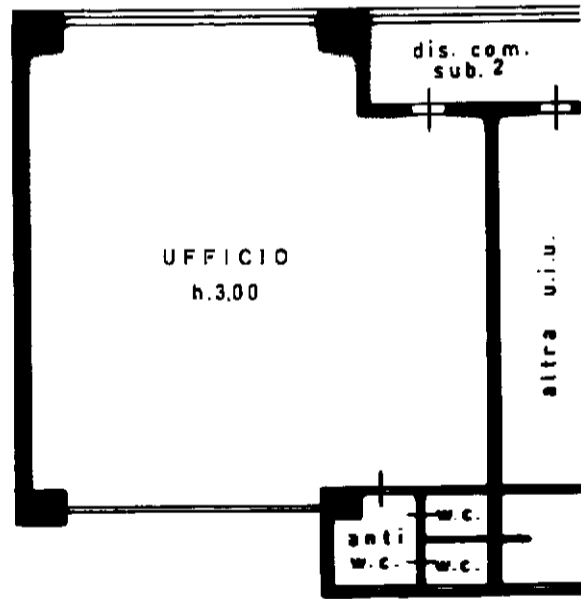

**Agenzia del Territorio  
CATASTO FABBRICATI  
Ufficio Provinciale di  
Piacenza**

Dichiarazione protocollo n. 000145716 del 23/12/2002  
Planimetria di u.i.u. in Comune di Pontenure

Via Emilia Parmense

civ. SNC

Identificativi Catastali:

Sezione:  
Foglio: 18  
Particella: 8618  
Subalterno: 23

Compilata da:  
Ghio Ni Maurizio  
Iscritto all'albo:  
Geometri

Prov. Piacenza N. 1212

Scheda n. 1 Scala 1:200

Piano Primo

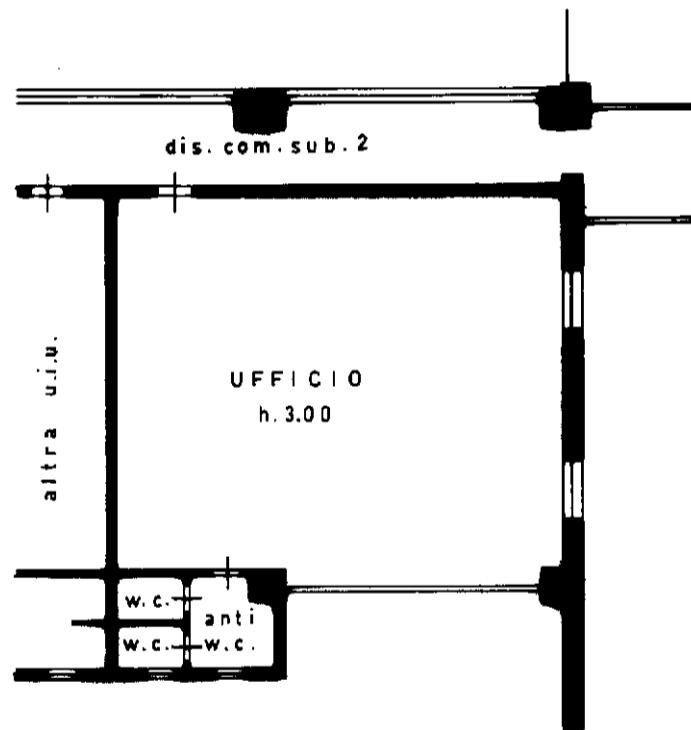

inaur 01

Catasto dei Fabbricati - Situazione al 05/10/2020 - Comune di PONTENURE (G852) - < Foglio: 18 - Particella: 8618 - Subalterno: 23 >  
VIA EMILIA PARMENSE OVEST SNC piano: 1;

**Agenzia del Territorio  
CATASTO FABBRICATI  
Ufficio Provinciale di  
Piacenza**

Dichiarazione protocollo n. 000145716 del 23/12/2002  
Planimetria di u.i.u. in Comune di Pontenure

Via Emilia Parmense

civ. SNC

Identificativi Catastali:

Sezione:  
Foglio: 18  
Particella: 8618  
Subalterno: 25

Compilata da:  
Ghio Ni Maurizio  
Iscritto all'albo:  
Geometri

Prov. Piacenza N. 1212

Scheda n. 1 Scala 1:200

Piano Primo

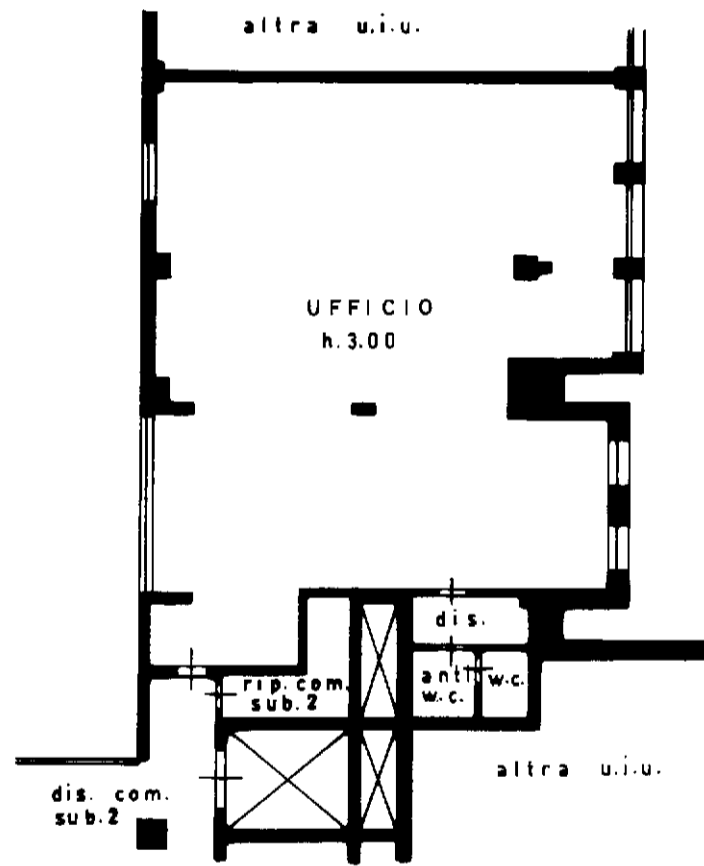

**Agenzia del Territorio  
CATASTO FABBRICATI  
Ufficio Provinciale di  
Piacenza**

Dichiarazione protocollo n. 000145716 del 23/12/2002  
Planimetria di u.i.u. in Comune di Pontenure

Via Emilia Parmense

civ. SNC

Identificativi Catastali:

Sezione:  
Foglio: 18  
Particella: 8618  
Subalterno: 26

Compilata da:  
Ghio Ni Maurizio  
Iscritto all'albo:  
Geometri

Prov. Piacenza N. 1212

Scheda n. 1 Scala 1:200

Piano Primo

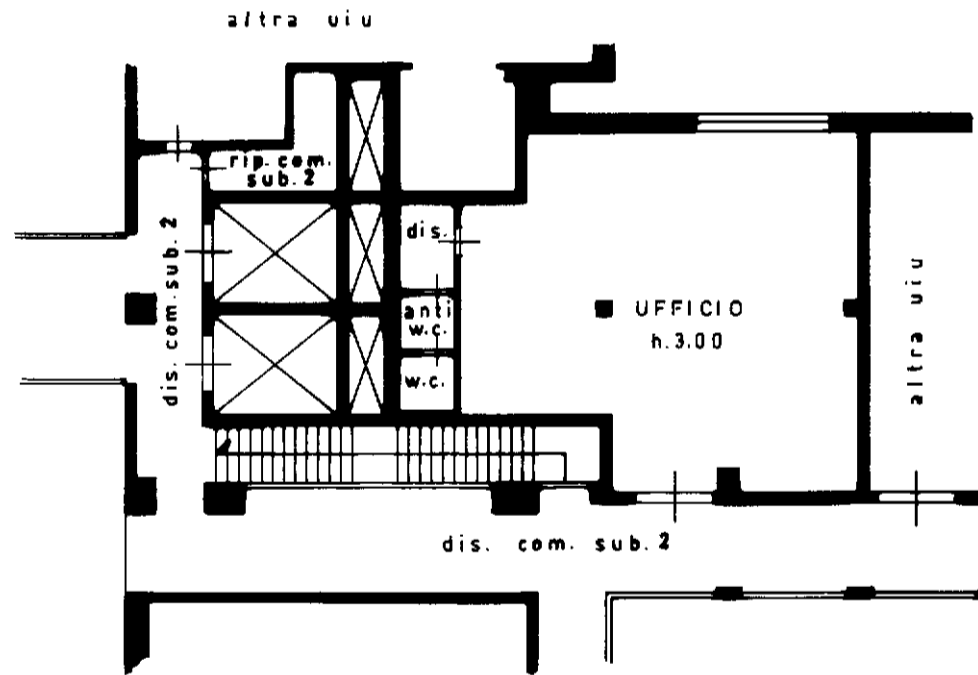

**Agenzia del Territorio  
CATASTO FABBRICATI  
Ufficio Provinciale di  
Piacenza**

Dichiarazione protocollo n. 000145716 del 23/12/2002  
Planimetria di u.i.u. in Comune di Pontenure

Via Emilia Parmense

civ. SNC

Identificativi Catastali:

Sezione:  
Foglio: 18  
Particella: 8618  
Subalterno: 28

Compilata da:  
Ghio Ni Maurizio  
Iscritto all'albo:  
Geometri

Prov. Piacenza N. 1212

Scheda n. 1 Scala 1:200

Piano Primo

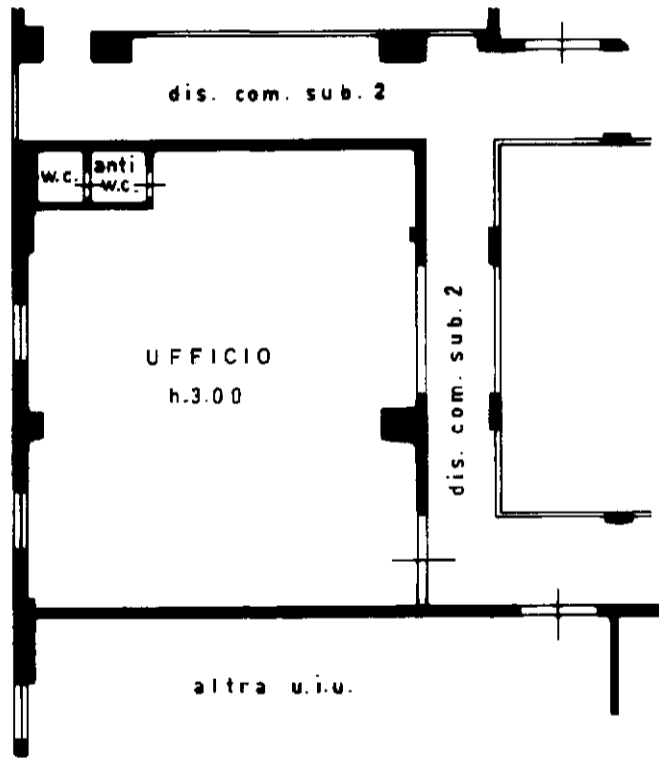

**Agenzia del Territorio  
CATASTO FABBRICATI  
Ufficio Provinciale di  
Piacenza**

Dichiarazione protocollo n. 000145716 del 23/12/2002  
Planimetria di u.i.u. in Comune di Pontenure

Via Emilia Parmense

civ. SNC

Identificativi Catastali:

Sezione:  
Foglio: 18  
Particella: 8618  
Subalterno: 30

Compilata da:  
Ghio Ni Maurizio  
Iscritto all'albo:  
Geometri

Prov. Piacenza N. 1212

Scheda n. 1 Scala 1:200

Piano Primo

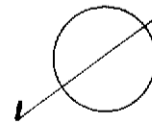
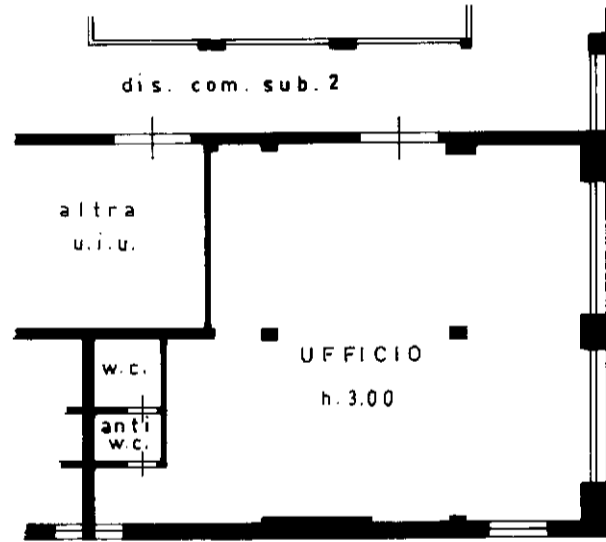

**Agenzia del Territorio  
CATASTO FABBRICATI  
Ufficio Provinciale di  
Piacenza**

|  |                                  |
|--|----------------------------------|
| Dichiarazione protocollo n. 80017 del 09/07/2003 |                                  |
| Planimetria di u.i.u. in Comune di Pontenure     |                                  |
| Via Emilia Parmense                              | civ. SNC                         |
| Identificativi Catastali:                        | Compilata da:<br>Ghioni Maurizio |
| Sezione:   | Iscritto all'albo:<br>Geometri   |
| Foglio: 18                                       | Prov. Piacenza                   |
| Particella: 8618                                 | N. 1212                          |
| Subalterno: 36                                   |                                  |

Scheda n. 1      Scala 1:200

Piano Terra

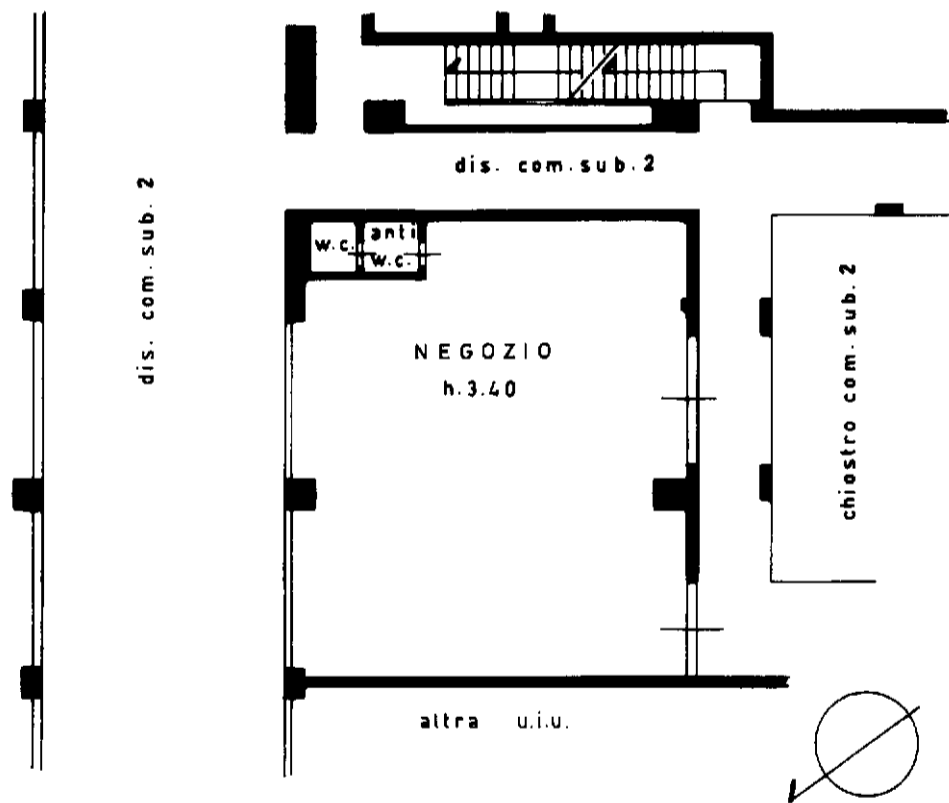



**Agenzia del Territorio  
CATASTO FABBRICATI  
Ufficio Provinciale di  
Piacenza**

|  |                                  |
|--|----------------------------------|
| Dichiarazione protocollo n. PC0086624 del 04/10/2004 |                                  |
| Planimetria di u.i.u. in Comune di Pontenure         |                                  |
| Via Emilia Parmense civ. SNC                         |                                  |
| Identificativi Catastali:                            | Compilata da:<br>Ghioni Maurizio |
| Sezione:   | Iscritto all'albo:<br>Geometri   |
| Foglio: 18   | Prov. Piacenza N. 1212           |
| Particella: 8618                                     |                                  |
| Subalterno: 38                                       |                                  |

Scheda n. 1 Scala 1:200

Piano Terra

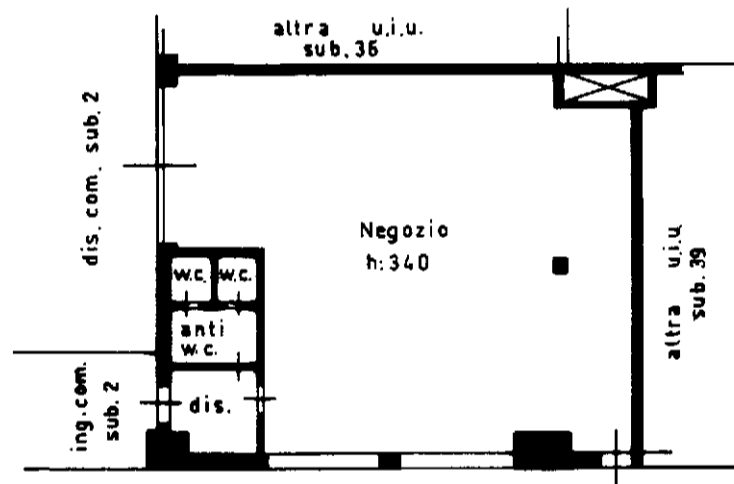

PIANTA PIANO TERRA

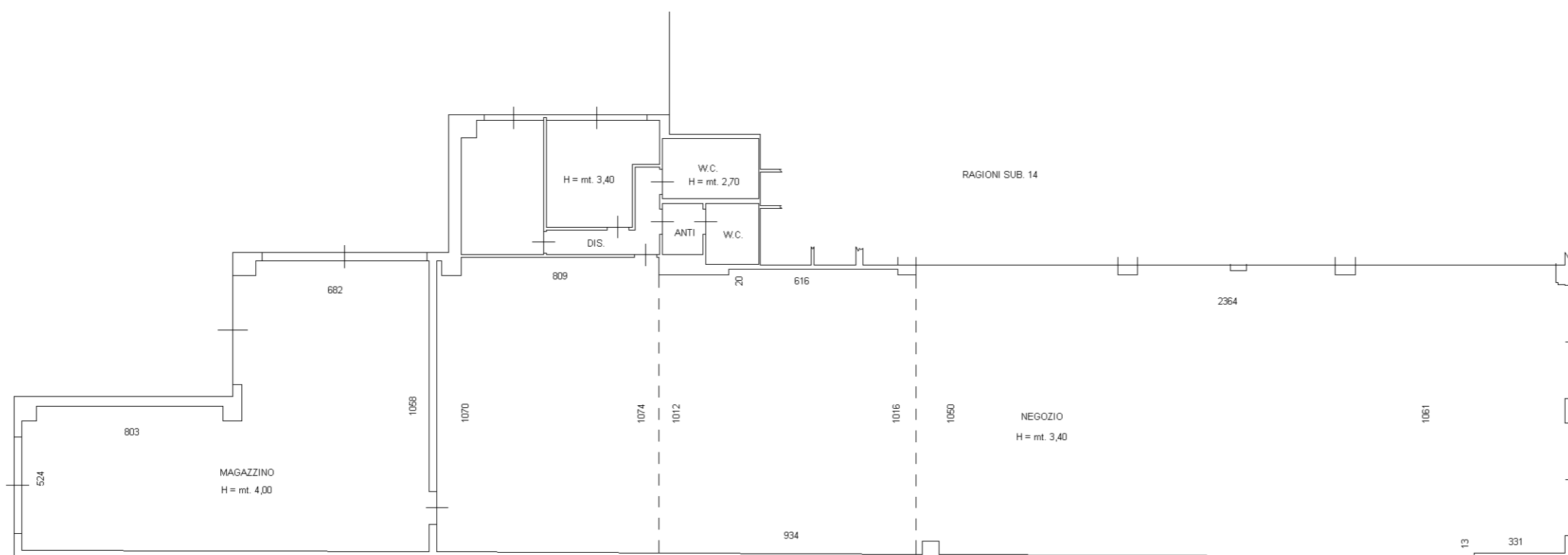

**Agenzia del Territorio  
CATASTO FABBRICATI  
Ufficio Provinciale di  
Piacenza**

|  |                                  |
|--|----------------------------------|
| Dichiarazione protocollo n. PC0098148 del 08/11/2004 |                                  |
| Planimetria di u.i.u. in Comune di Pontenure         |                                  |
| Via Emilia Parmense civ. SNC                         |                                  |
| Identificativi Catastali:                            | Compilata da:<br>Ghioni Maurizio |
| Sezione:   | Iscritto all'albo:<br>Geometri   |
| Foglio: 18   | Prov. Piacenza N. 1212           |
| Particella: 8644                                     |                                  |
| Subalterno: 40                                       |                                  |

Scheda n. 1      Scala 1:200

Piano Interrato

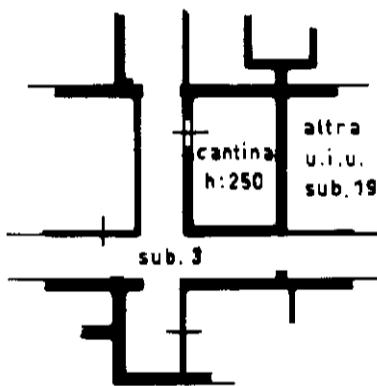

**Agenzia del Territorio  
CATASTO FABBRICATI  
Ufficio Provinciale di  
Piacenza**

|  |                                  |
|--|----------------------------------|
| Dichiarazione protocollo n° PC0098148 del 08/11/2004 |                                  |
| Planimetria di u.i.u. in Comune di Pontenure         |                                  |
| Via Emilia Parmense                                  | civ. SNC                         |
| Identificativi Catastali:                            | Compilata da:<br>Ghioni Maurizio |
| Sezione:   | Iscritto all'albo:<br>Geometri   |
| Foglio: 18   | Prov. Piacenza                   |
| Particella: 8644                                     | N. 1212                          |
| Subalterno: 95                                       |                                  |

Scheda n. 1      Scala 1:200

Piano Interrato

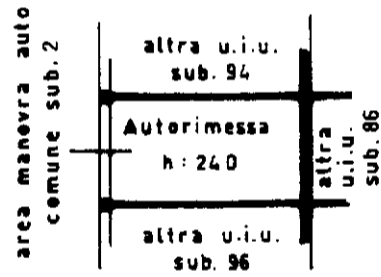

**Agenzia del Territorio  
CATASTO FABBRICATI  
Ufficio Provinciale di  
Piacenza**

|  |                                  |
|--|----------------------------------|
| Dichiarazione protocollo n. PC0098148 del 08/11/2004 |                                  |
| Planimetria di u.i.u. in Comune di Pontenure         |                                  |
| Via Emilia Parmense civ. SNC                         |                                  |
| Identificativi Catastali:                            | Compilata da:<br>Ghioni Maurizio |
| Sezione:   | Iscritto all'albo:<br>Geometri   |
| Foglio: 18   | Prov. Piacenza N. 1212           |
| Particella: 8644                                     |                                  |
| Subalterno: 109                                      |                                  |

Scheda n. 1      Scala 1:200

Piano Interrato

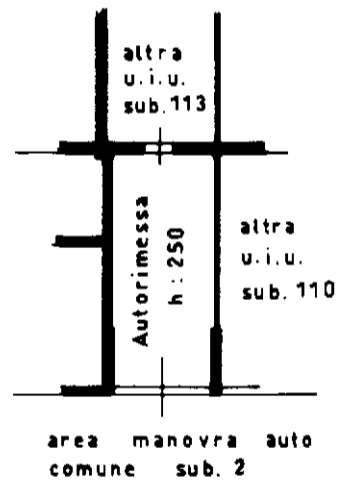

mapa 01

Catasto dei Fabbricati - Situazione al 05/10/2020 - Comune di PONTENURE (G852) - < Foglio: 18 - Particella: 8644 - Subalterno: 109 >  
VIA EMILIA PARMENSE OVEST SNC piano: S1;

**Agenzia del Territorio  
CATASTO FABBRICATI  
Ufficio Provinciale di  
Piacenza**

|  |                                  |
|--|----------------------------------|
| Dichiarazione protocollo n. PC0078170 del 23/09/2005 |                                  |
| Planimetria di u.i.u. in Comune di Pontenure         |                                  |
| Via Emilia Parmense Est civ. SNC                     |                                  |
| Identificativi Catastali:                            | Compilata da:<br>Ghioni Maurizio |
| Sezione:   | Iscritto all'albo:<br>Geometri   |
| Foglio: 18   | Prov. Piacenza N. 1212           |
| Particella: 8644                                     |                                  |
| Subalterno: 142                                      |                                  |

Scheda n. 1      Scala 1:200

**Piano Interrato**

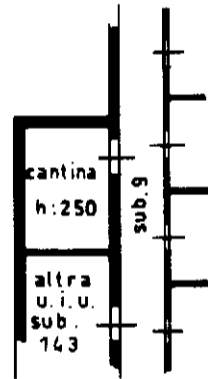

**Agenzia del Territorio  
CATASTO FABBRICATI  
Ufficio Provinciale di  
Piacenza**

|  |                                  |
|--|----------------------------------|
| Dichiarazione protocollo n° PC0078170 del 23/09/2005 |                                  |
| Planimetria di u.i.u. in Comune di Pontenure         |                                  |
| Via Emilia Parmense Est                              | civ. SNC                         |
| Identificativi Catastali:                            | Compilata da:<br>Ghioni Maurizio |
| Sezione:   | Iscritto all'albo:<br>Geometri   |
| Foglio: 18   | Prov. Piacenza                   |
| Particella: 8644                                     | N. 1212                          |
| Subalterno: 143                                      |                                  |

Scheda n. 1      Scala 1:200

**Piano Interrato**

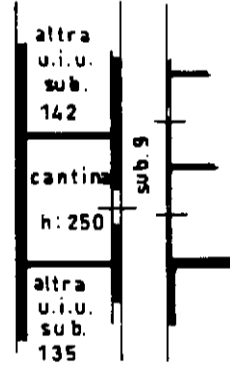

**Agenzia del Territorio  
CATASTO FABBRICATI  
Ufficio Provinciale di  
Piacenza**

|  |                                  |
|--|----------------------------------|
| Dichiarazione protocollo n. PC0078170 del 23/09/2005 |                                  |
| Planimetria di u.i.u. in Comune di Pontenure         |                                  |
| Via Emilia Parmense Est civ. SNC                     |                                  |
| Identificativi Catastali:                            | Compilata da:<br>Ghioni Maurizio |
| Sezione:   | Iscritto all'albo:<br>Geometri   |
| Foglio: 18   | Prov. Piacenza N. 1212           |
| Particella: 8644                                     |                                  |
| Subalterno: 144                                      |                                  |

Scheda n. 1      Scala 1:200

**Piano Interrato**

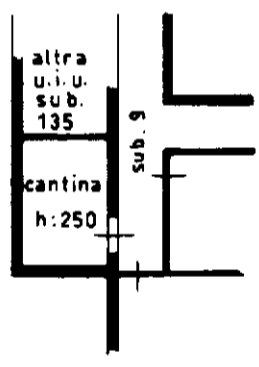

mapa 01

Catasto dei Fabbricati - Situazione al 05/10/2020 - Comune di PONTENURE (G852) - < Foglio: 18 - Particella: 8644 - Subalterno: 144 >  
VIA EMILIA PARMENSE EST SNC piano: S1;