

MODULARIO
7. - Cat. 5. 7. - 215



MINISTERO DELLE FINANZE
DIREZIONE GENERALE DEL CATASTO E DEI SERVIZI TECNICI ERARIALI

Mod. B (Nuovo Catasto Edilizio Urbano)

Lire
15

NUOVO CATASTO EDILIZIO URBANO

(D. DECRETO-LEGGE 14 APRILE 1939, N. 632)

Planimetria dell'immobile situato nel Comune di PISTICCI Via S.P. PISTICCI-SAN BASILIO

Ditta

Allegata alla dichiarazione presentata all'Ufficio Tecnico Erariale di MATERA

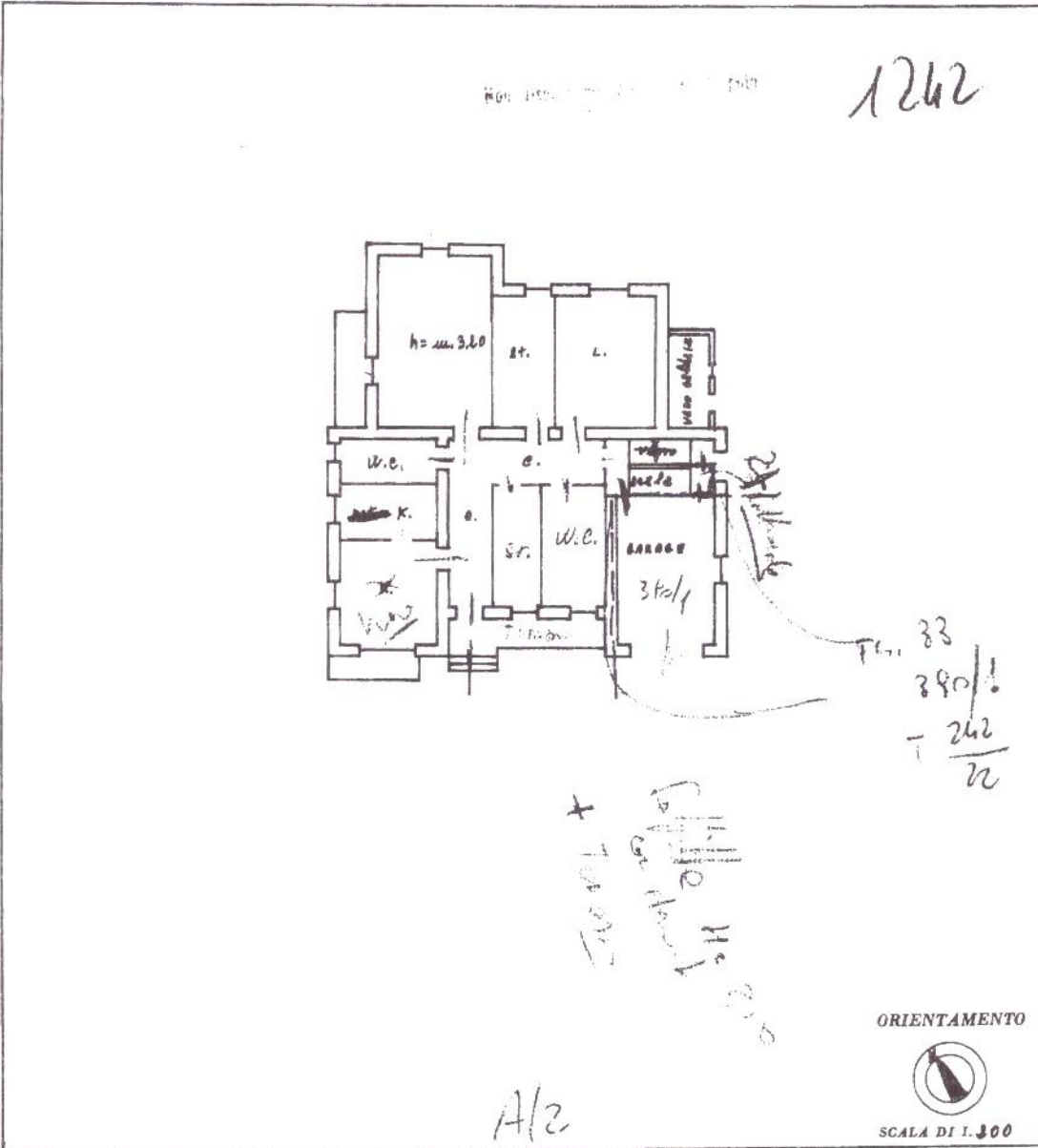

SPAZIO RISERVATO PER LE ANNOTAZIONI D'UFFICIO	
DATA	
PROT. N°	212
	33
	390/2

Compilata dal Geometra
(Titolo, nome e cognome del tecnico)
Malvasi Francesco
 Iscritto all'Albo dei Geometri
 della Provincia di Matera
 DATA 9/4/1976
 Firma: Malvasi

Catasto dei Fabbricati - Situazione al 28/11/2016 - Comune di PISTICCI (G712) - Foglio: 33 - Particella: 390 - Subalterno: 2 >
 STRADA PROVINCIALE 18 PISTICCI-SAN BASILIO piano: T;

Firmato Da: FILARDI GIUSEPPE Emesso Da: ARUBAPEC S.P.A. NG CA 3 Serial#: 75b7b543be7ce0270da87a375b00e216

Ultima planimetria in atti