

FOTO INTERNE VILLA

soggiorno-ingresso



angolo camino soggiorno-ingresso



angolo camino soggiorno-ingresso



zona pranzo



soggiorno con vista scala di collegamento piani superiori



ballatoio piano primo



scala di collegamento piano primo



letto piano terra



bagno piano terra



porta a vetro con scala per interrato



cucina -pranzo piano terra



scala interna di collegamento cucina piano interrato



angolo cucina piano interrato



angolo pranzo piano interrato



angolo relax a piano interrato



angolo palestra piano interrato



scala coperta di collegamento piano interrato piscina



disimpegno piano interrato tra letto e wc



camera da letto piano interrato



wc a piano interrato



corridoi circolari posti a piano interrato uso deposito

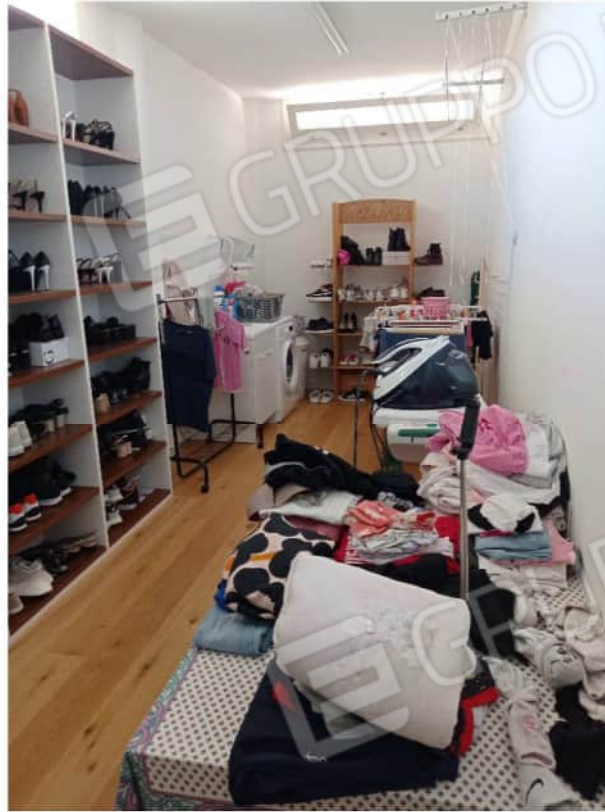

corridoi circolari posti a piano interrato uso deposito



corridoi circolari posti a piano interrato uso deposito



corridoi circolari posti a piano interrato uso deposito



corridoi circolari posti a piano interrato uso deposito



corridoio trasversale di collegamento corridoi depositi piano interrato



disimpegno piano primo



letto piano primo



studio piano primo



wc piano primo



scala in ferro e legno di collegamento secondo e terzo piano sottotetto



vista soggiorno terzo piano sottotetto



ballatoio di collegamento balcone terzo piano sottotetto



wc terzo piano sottotetto

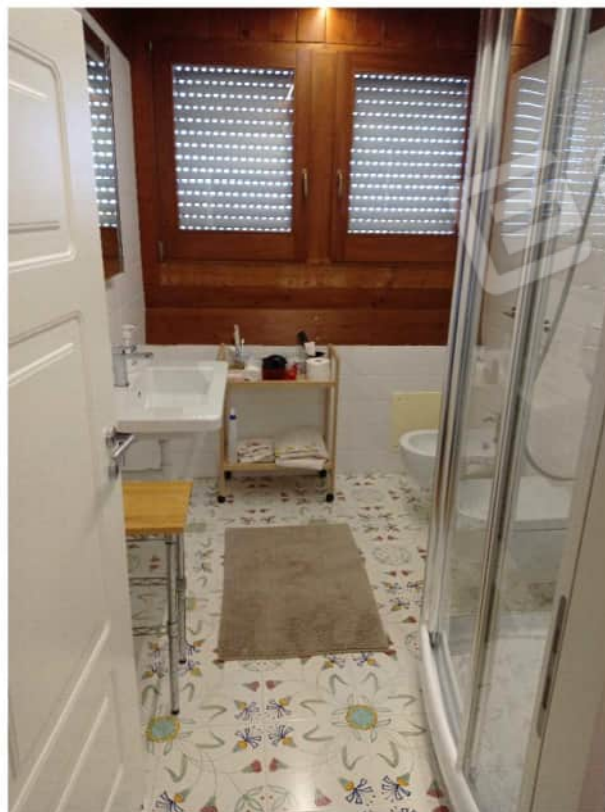

letto terzo piano sottotetto



angolo cottura terzo piano sottotetto



balconcino terzo piano sottotetto



balconcino terzo piano sottotetto

