



NUOVO CATASTO EDILIZIO URBANO

(R. DECRETO-LEGGE 13 APRILE 1939, N. 652)

Planimetria dell'immobile situato nel Comune di Piazza al Serchio Via S. Donnino

Ditta [REDACTED]

Allegata alla dichiarazione presentata all'Ufficio Tecnico Erariale di [REDACTED]

Servizio dei Conti Correnti Postali
Ricevuta di un versamento
di L. 300
(in cifre)
Lire trecento
(in lettere)

eseguito da [REDACTED]

sul c/c N. 1/46840 intestato a:
BANCA NAZ. LAVORO - Filiale di Roma
C/ CASSA NAZ. PROVVIDENZA
ASSISTENZA A LAVORO DEI GEOMETRI
(Contributo per Marchio Giotto)
Via Barberini, 68 - 00100 ROMA
Addi (1) 1 MAR 1976

Bollo Incaute dell'Ufficio accertato
SAN ROMANO
di GAREGGIANO
Tassa di L. 200

VERSAMENTO
N. 39



mento

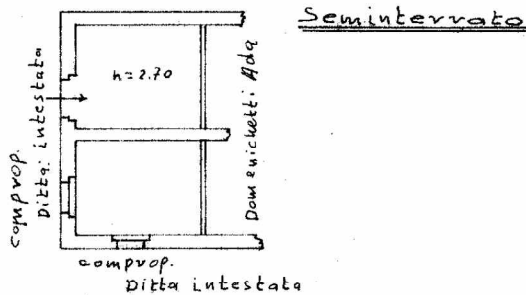

Prop. ditta intestata

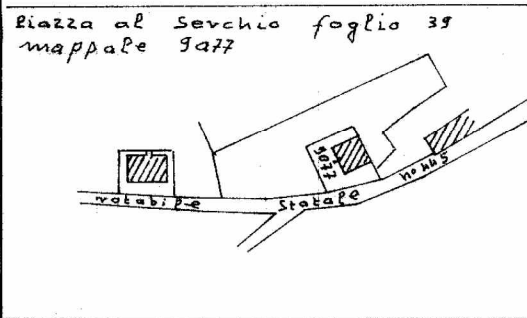
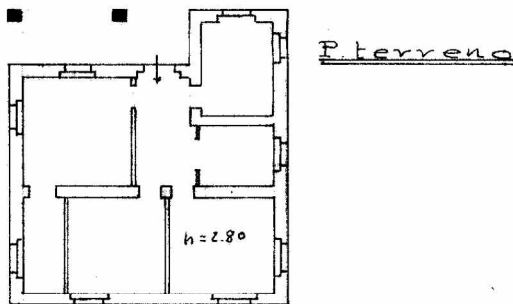

| SPAZIO RISERVATO PER LE ANNOTAZIONI D'UFFICIO | |
|---|------------|
| DATA | PT6 060 |
| PROT. N° | |

Compilata dal geometra
(Titolo, nome e cognome del tecnico)
[REDACTED]
Iscritto all'Albo de geometri
della Provincia di LUCCA
DATA 20 febbraio 1976
Firma: [REDACTED]

P.L. OFF. FIN. CAT. ROMA