





MINISTERO DELLE FINANZE
DIREZIONE GENERALE DEL CATASTO E DEI SERVIZI TECNICI ERARIALI
NUOVO CATASTO EDILIZIO URBANO

(R. DECRETO-LEGGE 13 APRILE 1959, N. 625)

Planimetria dell'immobile situato nel Comune di PRATO Via GARIGLIANO n. 7/A

Ditta [redacted] Firenze

Allegata alla dichiarazione presentata all'Ufficio Tecnico Erariale di FIRENZE

comune di Prato
N.C.T. foglio 287 scale 1:1000

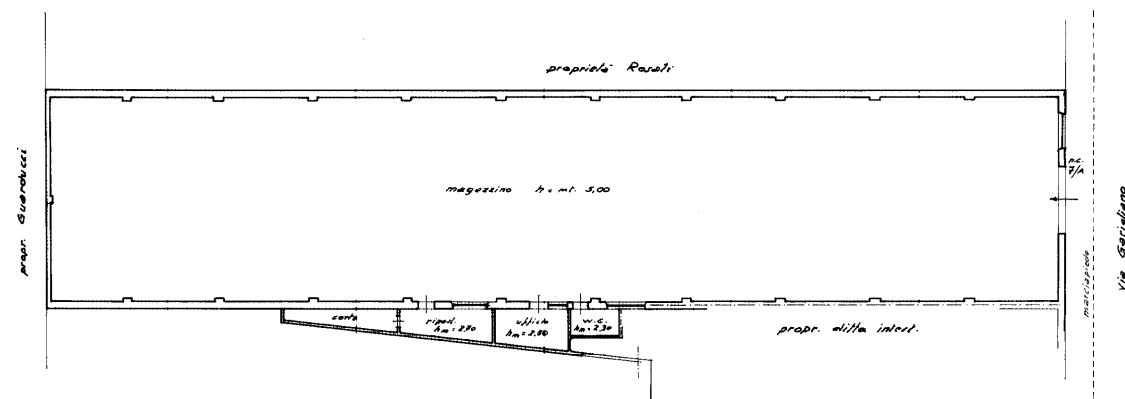
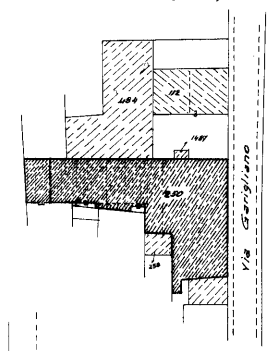

ORIENTAMENTO



SCALA DI 1: 200

SPAZIO RISERVATO PER LE ANNOTAZIONI D'UFFICIO

DATA 20-2-84
PROT. N° 8649

Compilata dal **GIOMETRA**
(Titolo, nome e cognome del tecnico)
SARTI SERGIO COZZANZO
Iscritto all'Albo dei **GIOMETRI**
della Provincia di **FIRENZE**

DATA 25 febbraio 1984
Firma: [signature]
[Professional Stamp]

Ultima planimetria in atti

Data presentazione: 20/02/1984 - Data: 07/05/2023 - n. T43222 - Richiedente: DRVVLR77M12G999Z
Totale schede: 1 - Formato di acquisizione: A2(420x594) - Formato stampa richiesta: A4(210x297)

Elenco immobili fabbricati

Situazione degli atti informatizzati al 05/05/2023

Dati della richiesta: **siti nel comune di PRATO (G999) (PO) Foglio 22 Particella 250**

Immobili 3.



Dati identificativi

Dati di classamento

Indirizzo

	Dati identificativi	Dati di classamento	Indirizzo
1	Foglio 22 Part. 250 Partita Unita' immobiliare soppressa		
2	Foglio 22 Part. 250 Sub. 1	Categoria C/3 ^a) Classe 4 Consistenza 595 m ² Rendita Euro 1751,56	VIA GARIGLIANO n. 7 Piano T
3	Foglio 22 Part. 250 Sub. 2	Categoria C/3 ^a) Classe 5 Consistenza 175 m ² Rendita Euro 596,51	VIA GARIGLIANO n. 7 Piano T

Visura telematica

Tributi speciali: Euro 0,90

Legenda

a) C/3: Laboratori per arti e mestieri

Catasto fabbricati
Visura storica per immobile

Situazione degli atti informatizzati dall'impianto meccanografico al 05/05/2023



Immobile di catasto fabbricati



Causali di aggiornamento ed annotazioni

Informazioni riportate negli atti del catasto al 05/05/2023

Dati identificativi: Comune di PRATO (G999) (PO)

Foglio 22 Particella 250 Subalterno 1

Particelle corrispondenti al catasto terreni

Comune di PRATO (G999) (PO)

Foglio 22 Particella 250

Classamento:

Rendita: Euro 1.751,56

Categoria C/3^a, Classe 4, Consistenza 595 m²

Foglio 22 Particella 250 Subalterno 1

Indirizzo: VIA GARIGLIANO n. 7 Piano T

Dati di superficie: Totale: 605 m²

> **Intestati catastali**



Sede in PRATO (PO)

Diritto di: Proprieta' per 1/1

> **Dati identificativi**

 **dall'impianto al 17/03/2004**

Impianto meccanografico del 30/06/1987

Immobile predecessore

Comune di PRATO (G999) (PO)

Foglio 22 Particella 250

 **dal 17/03/2004**

Immobile attuale

Comune di PRATO (G999) (PO)

Foglio 22 Particella 250 Subalterno 1

FRAZIONAMENTO del 20/02/1984 Pratica n. PO0017748 in atti dal 17/03/2004 FRAZIONAMENTO PER TRASFERIMENTO DI DIRITTI (n. 8649.1/1984)

Annotazioni: scheda 8649/84

> **Indirizzo**

📅 dal 20/02/1981 al 17/03/2004 antecedente
l'impianto meccanografico

Impianto meccanografico del 30/06/1987

Immobile predecessore

Comune di **PRATO (G999) (PO)**

Foglio **22** Particella **250**

VIA GARIGLIANO n. 7 Piano T
Partita: **7426**

📅 dal 17/03/2004

Immobile attuale

Comune di **PRATO (G999) (PO)**

Foglio **22** Particella **250** Subalterno **1**

VIA GARIGLIANO n. 7 Piano T

FRAZIONAMENTO del 20/02/1984 Pratica n.
PO0017748 in atti dal 17/03/2004 FRAZIONAMENTO
PER TRASFERIMENTO DI DIRITTI (n. 8649.1/1984)

Annotazioni: scheda 8649/84

> **Dati di classamento**

📅 dal 20/02/1981 al 19/03/1992

Impianto meccanografico del 30/06/1987

Immobile predecessore

Comune di **PRATO (G999) (PO)**

Foglio **22** Particella **250**

Rendita: **Lire 10.553**

Categoria **D/7^{b)}**

Partita: **7426**

📅 dal 19/03/1992 al 17/03/2004

VARIAZIONE NEL REDDITO in atti dal 19/03/1992 D.
M. DEL 20 GENNAIO 1990

Immobile predecessore

Comune di **PRATO (G999) (PO)**

Foglio **22** Particella **250**

Rendita: **Euro 3.270,10**

Rendita: **Lire 6.331.800**

Categoria **D/7^{b)}**

Partita: **1038401**

Annotazioni: da verificare

📅 dal 17/03/2004

Immobile attuale

Comune di **PRATO (G999) (PO)**

Foglio **22** Particella **250** Subalterno **1**

Rendita: **Euro 1.751,56**

Categoria **C/3^{a)}**, Classe **4**, Consistenza **595 m²**

FRAZIONAMENTO del 20/02/1984 Pratica n.
PO0017748 in atti dal 17/03/2004 FRAZIONAMENTO
PER TRASFERIMENTO DI DIRITTI (n. 8649.1/1984)
Notifica in corso con protocollo n. PO0089293 del
20/07/2009

Annotazioni: scheda 8649/84

> Dati di superficie

📅 dal 09/11/2015

Immobile attuale

Comune di PRATO (G999) (PO)

Foglio 22 Particella 250 Subalterno 1

Totale: 605 m²

Superficie di Impianto pubblicata il 09/11/2015

Dati relativi alla planimetria : data di presentazione
20/02/1984, prot. n. 8649

> Altre variazioni

📅 dal 20/02/1981 al 19/03/1992

Immobile predecessore

Comune di PRATO (G999) (PO)

Foglio 22 Particella 250

FRAZIONAMENTO del 20/02/1981 in atti dal
09/10/1987 VCO (n. 8649/1981)

Annotazioni: da verificare

> Storia degli intestati dell'immobile

Dati identificativi: Immobile predecessore - Comune di PRATO (G999)(PO) Foglio 22 Particella 250

➤ 1. 

1. Impianto meccanografico del 30/06/1987

📅 dall'impianto al 20/02/1984 antecedente
l'impianto meccanografico
(deriva dall'atto 1)

Dati identificativi: Immobile attuale - Comune di PRATO (G999)(PO) Foglio 22 Particella 250 Sub. 1

➤ 1. 

2. FRAZIONAMENTO del 20/02/1984 Pratica n.
PO0017748 in atti dal 17/03/2004 FRAZIONAMENTO
PER TRASFERIMENTO DI DIRITTI (n. 8649.1/1984)

📅 dal 20/02/1984 al 22/06/1984
(deriva dall'atto 2)

➤ 
Sede in PRATO (PO)

3. Atto del 22/06/1984 Pubblico ufficiale LO SCHIAVO
Sede PRATO (PO) Repertorio n. 2667 - UR Sede
PRATO (PO) Registrazione n. 3321 registrato in data
11/07/1984 - C.V. Voltura n. 37460.1/1984 - Pratica n.
PO0017750 in atti dal 17/03/2004

📅 dal 22/06/1984 al 08/07/2009
Diritto di: Proprieta' per 1/1 (deriva dall'atto 3)

➤ 
Sede in PRATO (PO)

4. Atto del 08/07/2009 Pubblico ufficiale NARDONE
FRANCESCO GIAMBAT Sede PRATO (PO) Repertorio
n. 50625 - MUTAMENTO DI DENOMINAZIONE O
RAGIONE SOCIALE Nota presentata con Modello
Unico n. 5276.1/2009 Reparto PI di PRATO in atti dal
21/07/2009

📅 dal 08/07/2009 al 13/10/2015
Diritto di: Proprieta' per 1/1 (deriva dall'atto 4)

5. Atto del 13/10/2015 Pubblico ufficiale NARDONE
FRANCESCO GIAMBAT Sede PRATO (PO) Repertorio
n. 53279 - TRASFORMAZIONE DI SOCIETA' Nota
presentata con Modello Unico n. 6610.1/2015 Reparto
PI di PRATO in atti dal 29/10/2015



dal 13/10/2015
Dritto di: Proprieta' per 1/1 (deriva dall'atto 5)

Visura telematica

Tributi speciali: Euro 0,90

Legenda

- a) C/3: Laboratori per arti e mestieri*
- b) D/7: Fabbricati costruiti o adattati per speciali esigenze di una attivita` industriale e non suscettibili di destinazione diversa senza radicali trasformazioni*