

**Agenzia del Territorio  
CATASTO FABBRICATI  
Ufficio Provinciale di  
Caserta**

Dichiarazione protocollo n. CE0343665 del 10/06/2011

Planimetria di u.i.u. in Comune di Lusciano

Piazza Torre

civ. 2

Identificativi Catastali:

Sezione:

Foglio: 3

Particella: 116

Subalterno: 11

Compilata da:

Petrillo Luciano

Isoritto all'albo:

Ingegneri

Prov. Caserta

N. 1492

Scheda n. 1

Scala 1:200

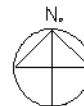
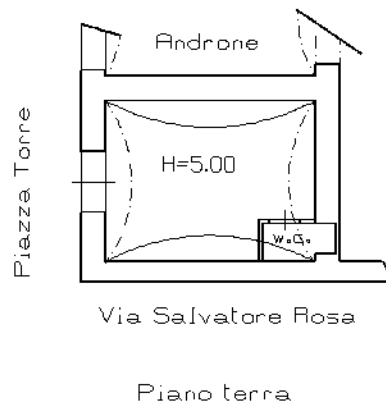

IL TECNICO

Catascio dei Fabbricati - Situazione al 28/10/2021 - Comune di LUSCIANO (E754) - < Foglio: 3 - Particella: 116 - Subalterno: 11 >

Firmato da:  BAPEC S.P.A. NG CA 3 Serial#: 0150092cb1a6f692035056c9044780

Ultima planimetria in atti

Data: 28/10/2021 - n. T66628 - Richiedente: TSCFLV70L05B963G

Totale schede: 1 - Formato di acquisizione: A4(210x297) - Formato stampa richiesto: A4(210x297)

## LOTTO 2

### FOG. 3 P.LLA 116 SUB 11



Foto 1



Foto 2



Foto 3



Foto 4

