

**Agenzia del Territorio
CATASTO FABBRICATI
Ufficio Provinciale di
Roma**

Dichiarazione protocollo n. RM0232162 del 30/03/2005

Planimetria di u.i.u. in Comune di Rocca Priora

Via Alcide De Gasperi

civ. 6

Identificativi Catastali:

Sezione:

Foglio: 9

Particella: 541

Subalterno: 501

Compilata da:
Napolitano Sergio

Iscritto all'albo:
Architetti

Prov. Roma

N. 9013

Scheda n. 1

Scala 1:100

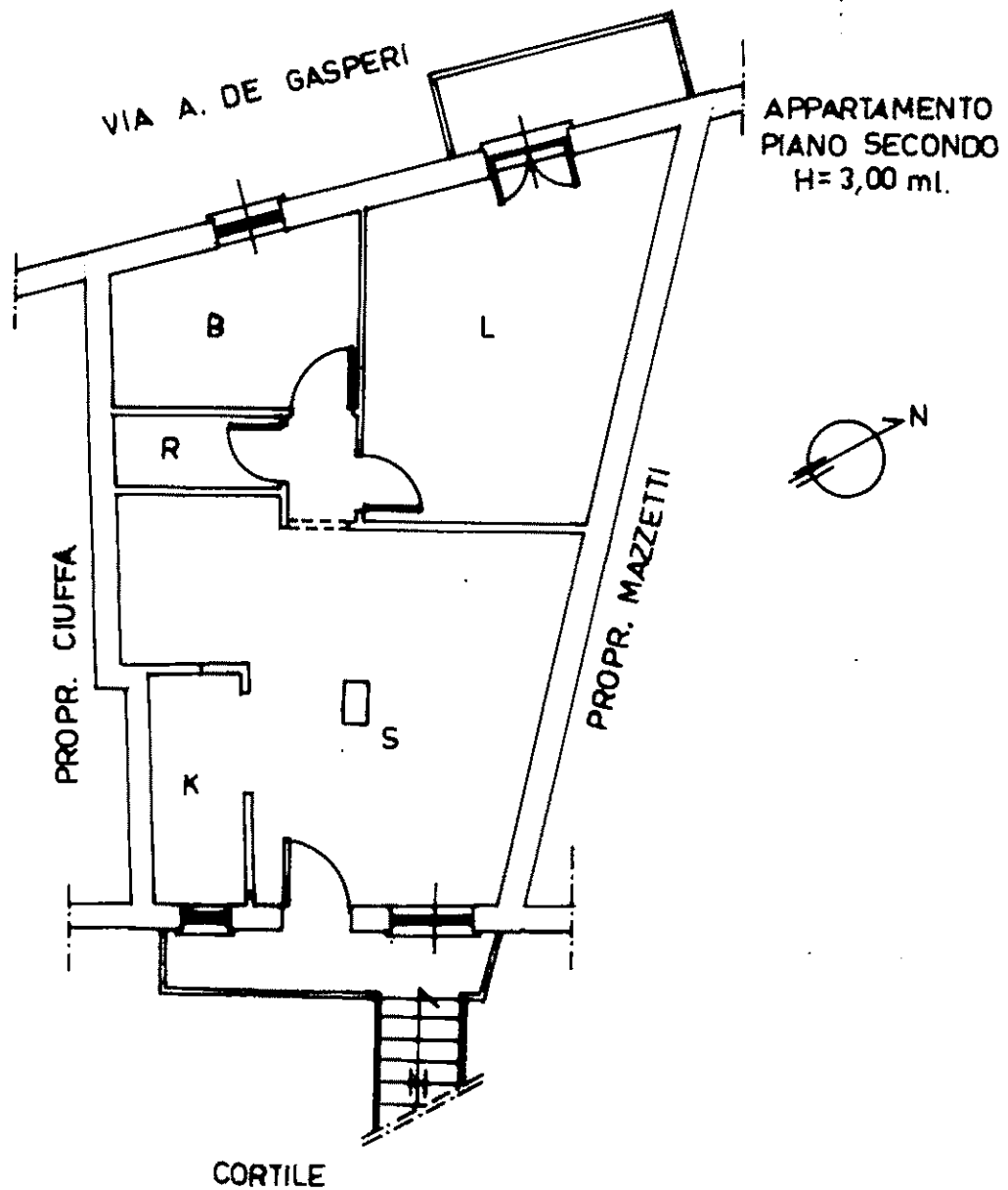

Catasto dei Fabbricati - Situazione al 01/03/2016 - Comune di ROCCA PRIORA(H432) - < Foglio: 9 Particella: 541 - Subalterno 501 >
VIA A. DE GASPERI n. 6 piano: 2;

Ultima Planimetria in atti

COMUNE DI ROCCA PRIORA

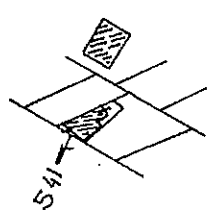

PLANIMETRIA CATASTALE
FOGLIO 9 PARTICELLA 541
RAPP. 1:2000

RITIRO HAPPALE
nr 123490 DEL 23-12-89

RAPP. 1:200

NORD

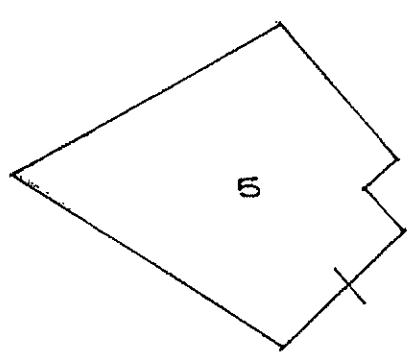

PIANO TERRA

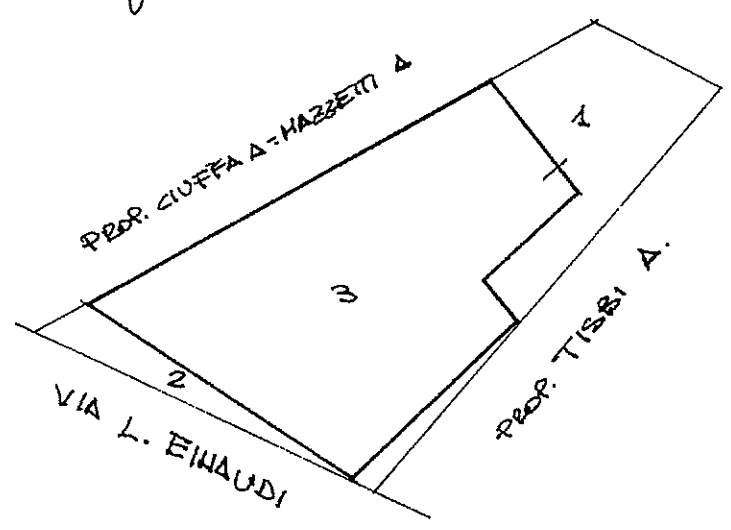

PIANO PRIMO

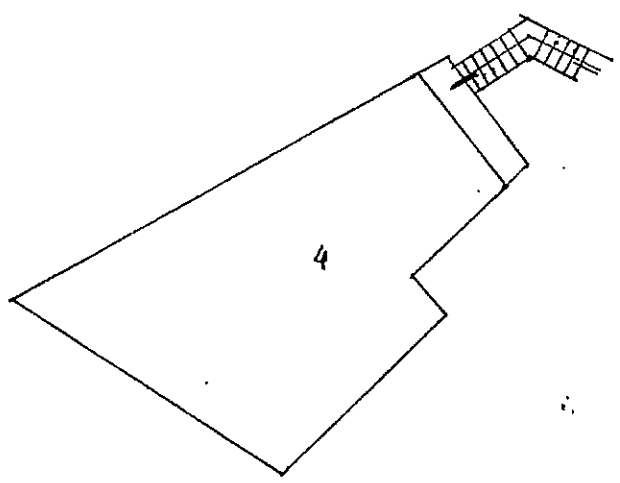

PIANO SECONDO

- SUB 1 BENE COMUNE NON CENSIBILE (CORTE) AI SUB 3-4
- SUB 2 RELITTO DI AREA URBANA
- SUB 3 ABITAZIONE PIANO PRIMO
- SUB 4 ABITAZIONE PIANO SECONDO
- SUB 5 CANTINA PIANO TERRA

ROCA LI 23-01-1991

Ultima Planimetria in atti

