

MC. LARICI  
P. 200 - T. - 211



MINISTERO DELLE FINANZE

Min. II (Ufficio Catasto Edilizio Urbano)

DIREZIONE GENERALE DEL CATASTO E DEI SERVIZI TECNICI ERARIALI

Lire  
20

# NUOVO CATASTO EDILIZIO URBANO

IN ADUNTAZIONE DEL 27 OTTOBRE 1969

Planimetria dell'immobile situato nel Comune di Leonforte

D  
A

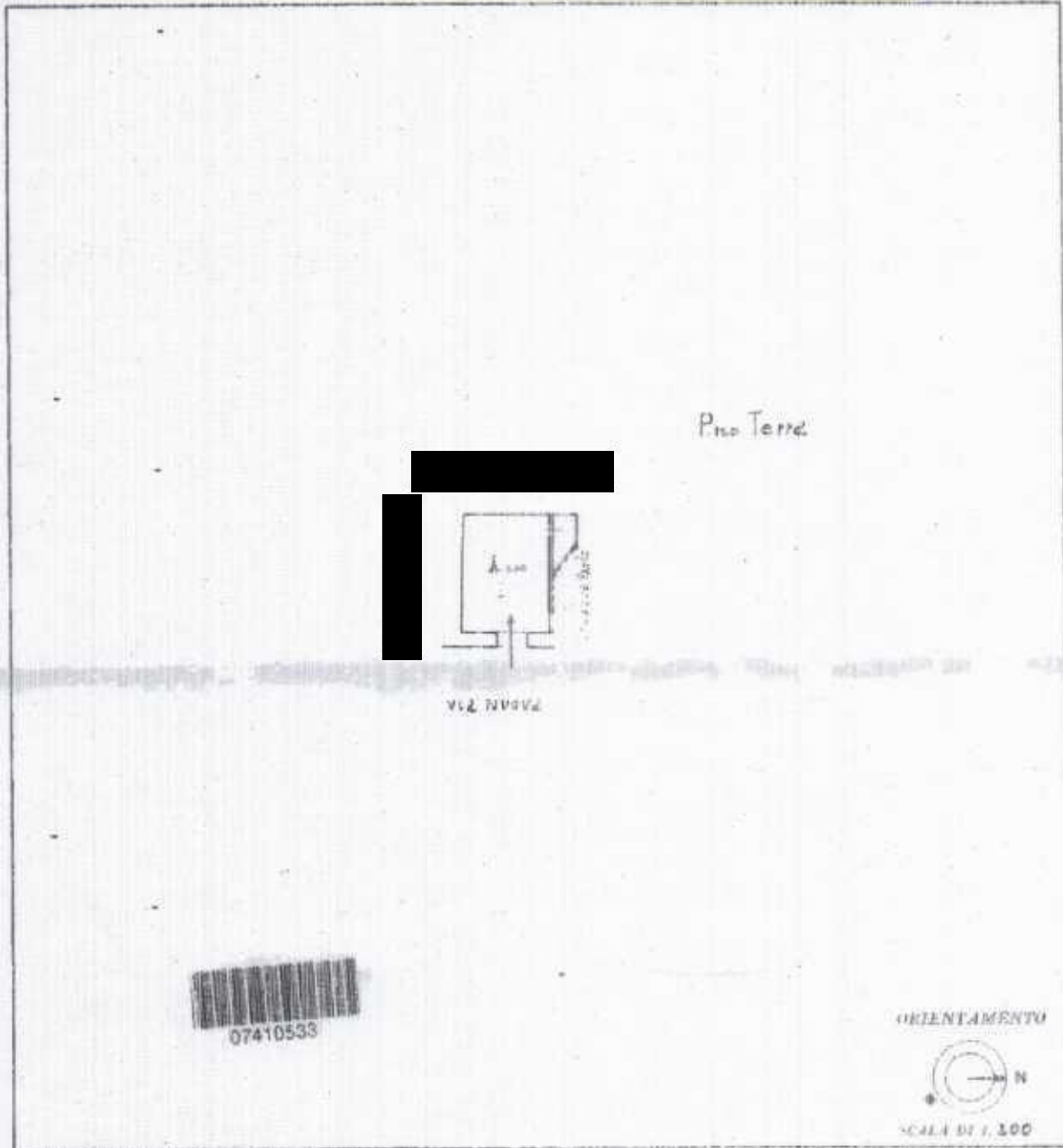

SPAZIO RISERVATO PER LE ANNOTAZIONI D'UFFICIO

DATA	
PRAT. N°	

Elaborata dal **Geometra Francesco Forno**  
 iscritto all'Albo dei Geometri della Provincia di Enna  
 data 18-2-1969



*Handwritten signature*

6 - Situazione al 01/07/2015 - Comune di LEONFORTE(536) - < Foglio 44 Particella 4535 - Subalterno 1 ->

MODULARIO  
F. 19 mod. 498



MINISTERO DELLE FINANZE

DIREZIONE GENERALE DEL CATASTO E DEI SERVIZI TECNICI ERARIAI

# NUOVO CATASTO EDILIZIO URBANO

(IN ADESIONE ALLA LEGGE 12 APRILE 1986, N. 39)

Mod. A (Nuovo Catasto Edilizio Urbano)

Lire  
200

Planimetria dell'immobile situato nel Comune di **LEGNOFORTE**

VIA PERRA S. FRANCESCO, 46

Dit  
GER  
All  
GER  
GER

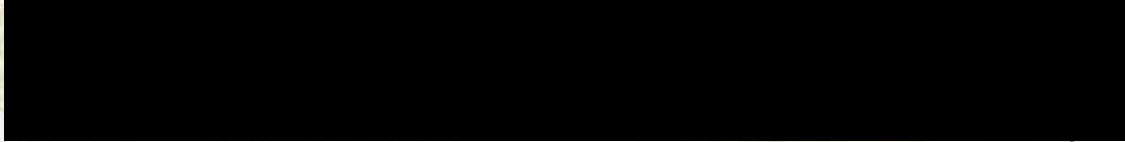

Foglio 44/B Partic. 402/A

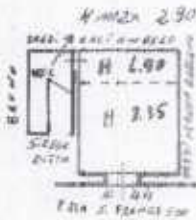

P.T.

*[Handwritten signature]*

Si prega di accettare l'attestato



ORIENTAMENTO



SCALA DI 1: 200

SPAZIO RISERVATO PER LE ANNOTAZIONI D'UFFICIO

DATA 24-6-87  
PROV. N° 809

Compiuta dal **GEOMETRA**  
**GIROCCINO ROMANO**

Iscritto all'Albo dei **GEOMETRI**  
della Provincia di **LECCE**

DATA 29 -  
Firma: *[Signature]*



4 - Situazione al 01/07/2015 - Comune di LEGNORFORTE (ES36) - < Foglio: 44 Particelle: 402 - Subaltemo 1 >  
CENSOD n. 44 partec. T.

MODULARIO  
F. 19 - 400 - 400



MINISTERO DELLE FINANZE  
DIREZIONE GENERALE DEL CATASTO E DEI SERVIZI TECNICI ERMALI

Vol. A (Nuovo Catasto Edilizio Urbano)

Lire  
200

# NUOVO CATASTO EDILIZIO URBANO

IN PRESSIONE LEGGE 11 APRILE 1986, N. 47

Planimetria dell'immobile situato nel Comune di LEONFORTE

VIA PIZZA CAROLINCESCO, 43

PARTE PER 3/11

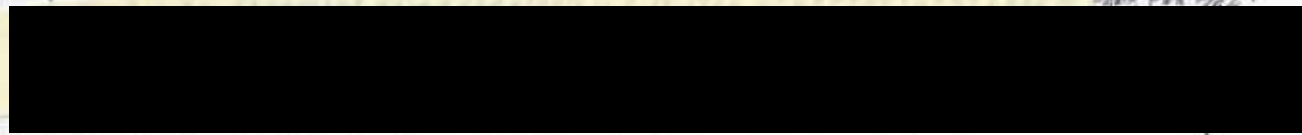

FOGLIO 44/B PARTIC. 402



P. 3°  
H = 2.70

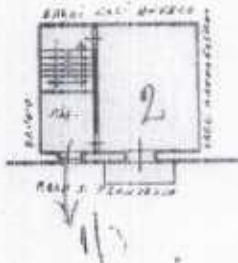

P. 2°  
H = 3.00

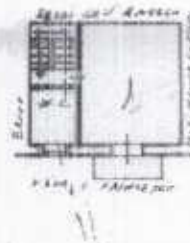

P. 1°  
H = 3.25



P.T.



07468808

ORIENTAMENTO



SCALA DI 1:200

SPAZIO RISERVATO PER LE ANNOTAZIONI D'UFFICIO

DATA 27-6-87  
PROT. N° 8691

Completata dal **GEOMETRA**  
**GIOVANNI ROBERTO**  
Iscritto all'Albo dei **GEOMETRI**  
della Provincia di **...**  
Data: **...**  
Firma: **...**



1 - Situazione al 01/07/2015 - Comune di LEONFORTE(ES336) - < Foglio: 44 Particella: 402 - Subalunno 2 >  
CIESCO n. 33 piano: T-1-2-3.

MOD. LARIO  
P. - C. - E. T. - 215



MINISTERO DELLE FINANZE  
DIREZIONE GENERALE DEL CATASTO E DEI SERVIZI TECNICI ERARIALI

Mod. B (Nuovo Catasto Edilizio Urbano)

# NUOVO CATASTO EDILIZIO URBANO

Lire 20

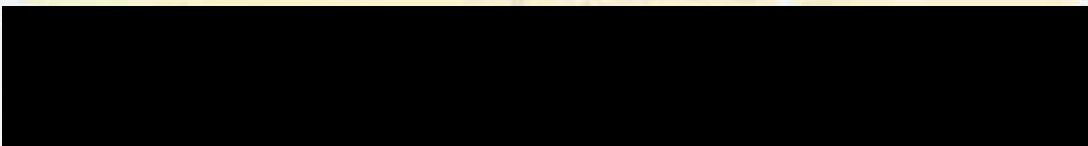

44/P  
5/5/12

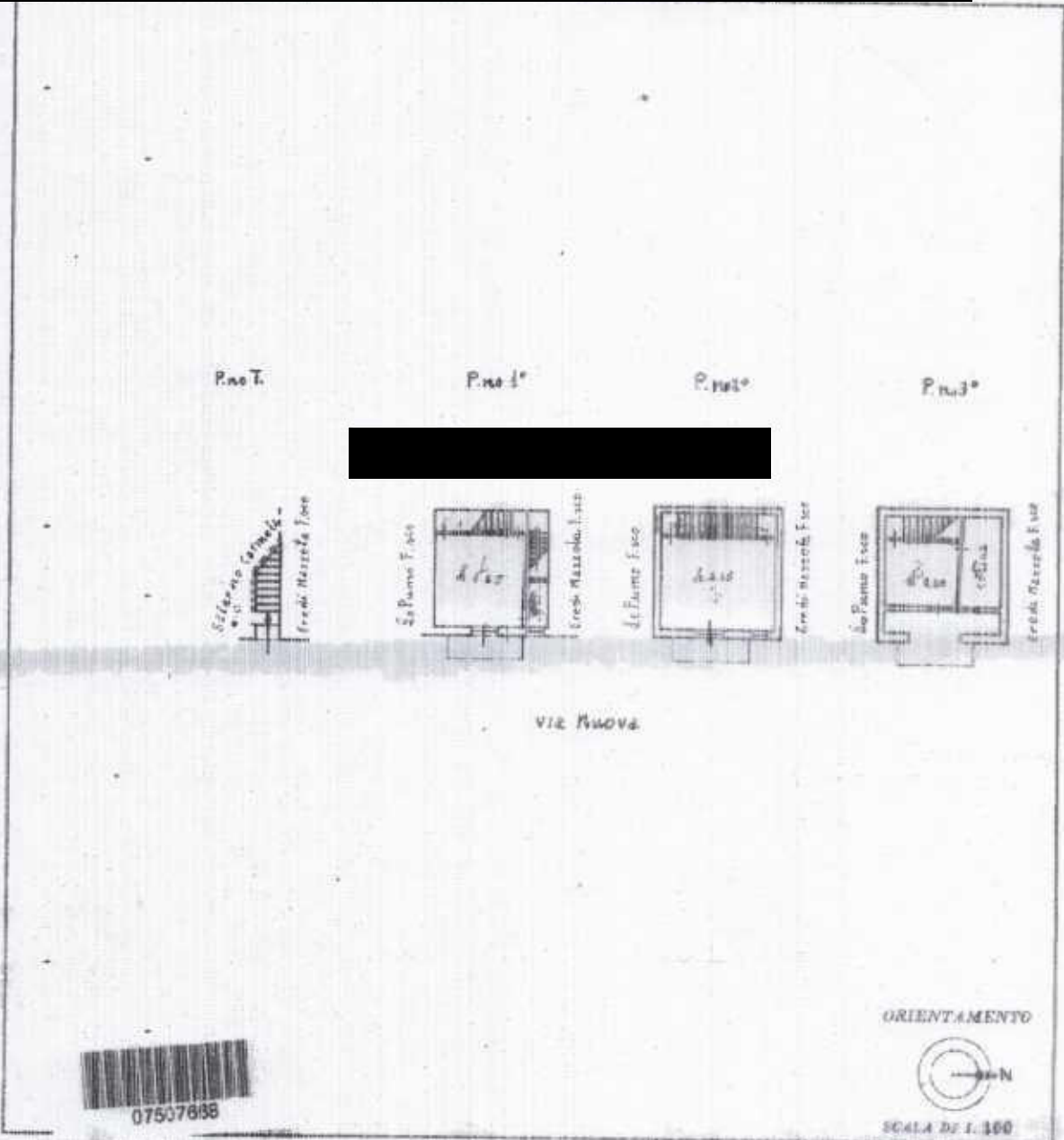

sti - Situazione al 01/07/2015 - Comune di LONFORTE (ES336) - Foglio: 44 Particella: 4555 - Subalterno 2 - piano 1-2-3.

SPAZIO RISERVATO PER LE ANNOTAZIONI D'UFFICIO

DATA	
PROT. N°	

Completato dal Geometra Francesco Forno  
 Inizio all'Atto del Geometra  
 della Provincia di Enna  
 data 18-2-1969  
 Firma \_\_\_\_\_



SCALA DI 1:100

