

**Agenzia del Territorio  
CATASTO FABBRICATI  
Ufficio Provinciale di  
Caserta**

Dichiarazione protocollo n. CE0299532 del 11/05/2011

Planimetria di u.i.u. in Comune di Lusciano

Piazza Torre

civ. 2

Identificativi Catastali:

Sezione:

Foglio: 3

Particella: 116

Subalterno: 10

Compilata da:

Petrillo Luciano

Isoritto all'albo:

Ingegneri

Prov. Caserta

N. 1492

Scheda n. 1

Scala 1:200

part./lla 5073

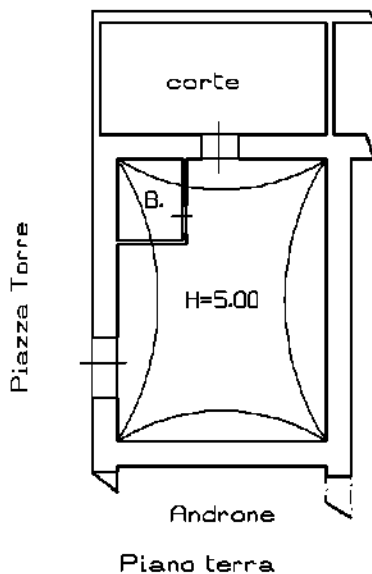

IL TECNICO

Catasto dei Fabbricati - Situazione al 28/10/2021 - Comune di LUSCIANO (E754) - < Foglio: 3 - Particella: 116 - Subalterno: 10 >  
 Firmato da: **IL TECNICO** am2 spm/ma/AR/BAPEC S.P.A. NG CA 3 Serial#: at15b092cb1a6f692035d56d9044780

Ultima planimetria in atti

# LOTTO 1

FOG. 3 P.LLA 116 SUB 10



Foto 1



Foto 2



Foto 3



Foto 4





Foto 5



Foto 6



Foto 7



Foto 8

