

1:2500

L. 2000

1 Corticella 250

Comune: FOR PORE
 Foglio: 12
 Scala originale: 1:2000
 Dimensione cartina: 564,000 x 578,000 millimetri
 23-Apr-2023 14:10:12
 Immagine cartina: 195869/2023

2634

MOD. AN. ICRU
 LIP 805
 33
 CIV.

MASSIMO PULI FINIANE
 DIREZIONE GENERALE DEL CATASTO E DEI SISTEMI
CATASTO EDILIZIO URBANO (RDL 13 4-1959, n. 852)
 Pianimetria di U.L.U. in Comune di... FORLÌ... via MONTANARSA

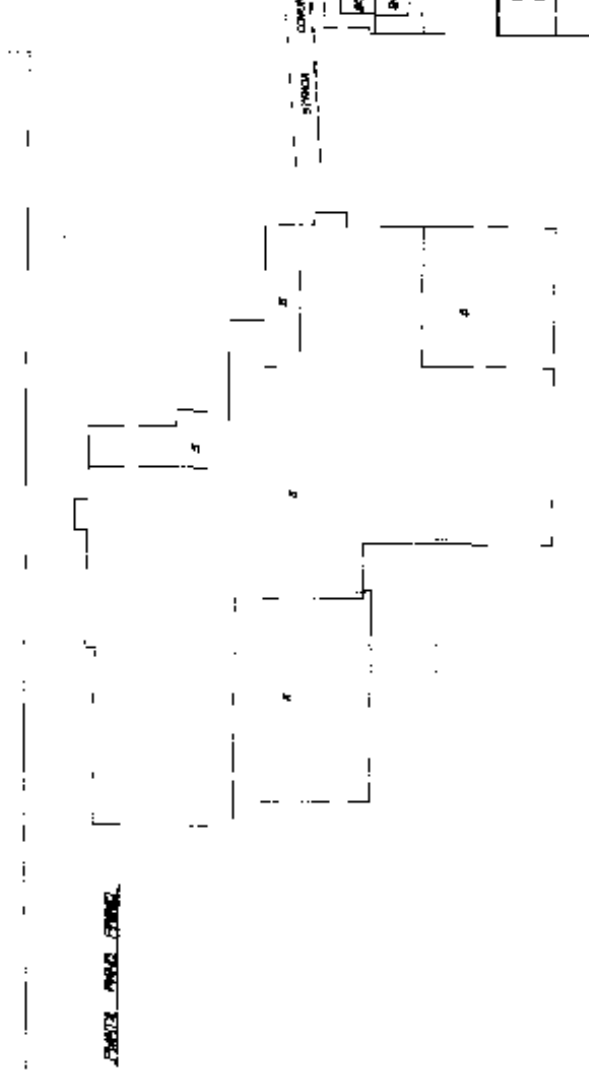
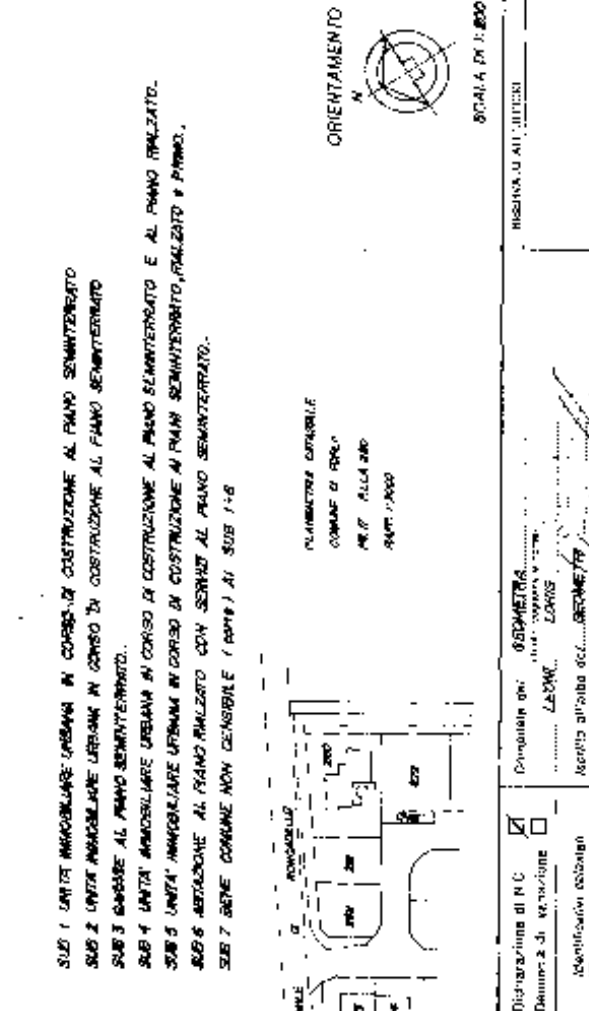
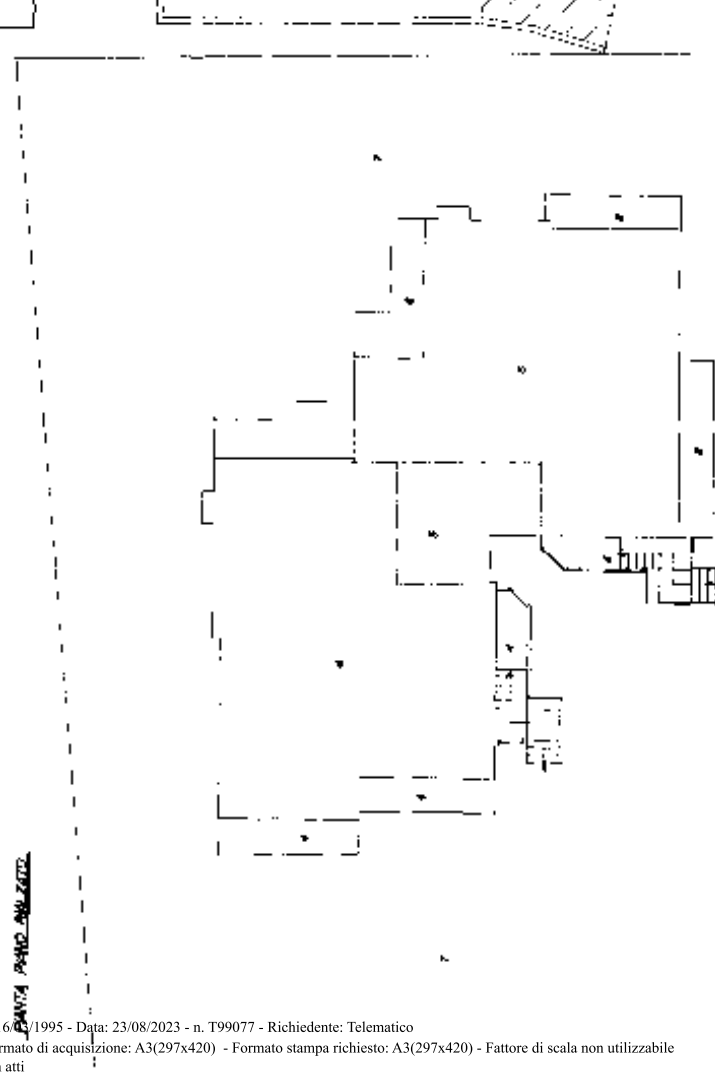
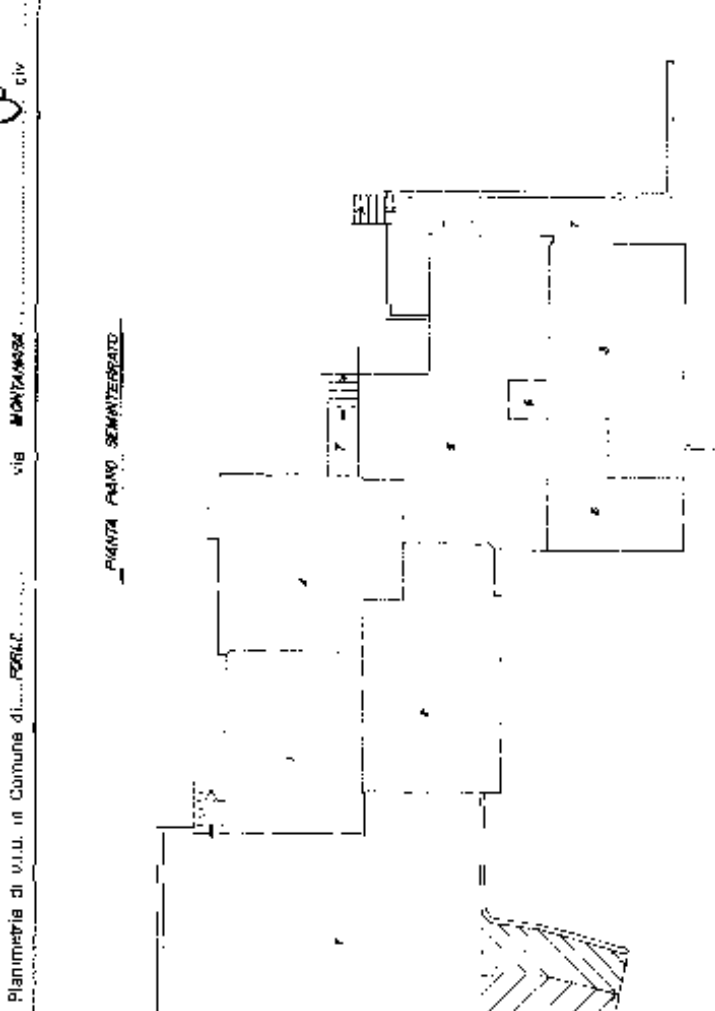

SUB 1 UNITA' AMMOBILIARE URBANA IN CORSO DI COSTRUZIONE AL PIANO SEMINTERRATO
 SUB 2 UNITA' AMMOBILIARE URBANA IN CORSO DI COSTRUZIONE AL PIANO SEMINTERRATO
 SUB 3 GARAGE AL PIANO SEMINTERRATO
 SUB 4 UNITA' AMMOBILIARE URBANA IN CORSO DI COSTRUZIONE AL PIANO SEMINTERRATO E AL PIANO REALZATO
 SUB 5 UNITA' AMMOBILIARE URBANA IN CORSO DI COSTRUZIONE AI PIANI SEMINTERRATO, REALZATO E PRIMO
 SUB 6 ABITAZIONE AL PIANO REALZATO CON SERVIZI AL PIANO SEMINTERRATO
 SUB 7 BENE COMUNE NON CENSIBILE (PARK) AI SUB 1-6

PLANIMETRIA CENSIBILE
 COMPRESA DI PIANO
 MET. ALLA S.M.
 STAT. PIANO



SCALA DA 1:200

Dichiarazione di N.C.
 Denuncia di costruzione
 Identificativi edilizi
 I. n. 17
 n. 482 - Ed. 1/2

Computo del: **GEOMETRA**
 LORIS
 Assegni all'atto del: **GEOMETRA**
 LORIS
 Data: 23-08-2023

MODULARIO
n. 119. 19712 1991



122
MINISTERO DELLE FINANZE
DIPARTIMENTO DEL TERRITORIO
CATASTO EDILIZIO URBANO (RDL 13-4-1939, n. 652)

MOD. BN (GEU)

LIRE
500

26

Planimetria di u.i.u. in Comune di FORLÌ via MONTANARA civ.

PIANTA PIANO SEMINTERRATO
(N = 230)

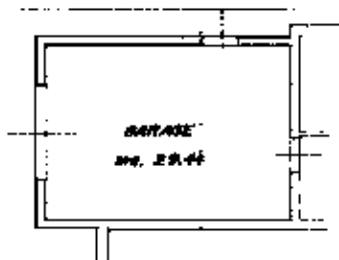

ORIENTAMENTO



SCALA DI 1:200

Dichiarazione di N.C.
Denuncia di variazione

Ultima planimetria in atti

Identificativi catastali

Data presentazione: 19/06/1996 - Data: 23/08/2023 - n. T100202 - Richiedente: FRLRT57M10D704L

Totale fogli: 1 - Formato di acquisizione: A4(240x297) - Formato stampa richiesto: A4(240x297)

data 04.06.1996 Firma [Signature]

Completata dal GEOMETRA
(Titolo cognome e nome)
LEONI LORIS
iscritto all'albo dei GEOMETRI
della provincia di FORLÌ
data 04.06.1996 Firma [Signature]

RISERVATO ALL'UFFICIO

Catasto dei Fabbricati - Situazione al 23/08/2023 - Comune di FORLÌ (D704) - Foglio 17 - Particella 280 - Subalterno 1 -
Firmato Da: [FABRONTI] ANBERA @ Entesno BA: ARUBAPEC S.P.A. NG CA 3 Serial#: 3acd0d9fbddacc2f202fc453de1d46

Dichiarazione protocollo n. FO0094862 del 12/12/2023

Agenzia delle Entrate
CATASTO FABBRICATI
Ufficio Provinciale di
Forlì

Comune di Forlì

Via Montanara

civ. 3

Identificativi Catastali:

Sezione:

Foglio: 17

Particella: 280

Subalterno: 4

Compilata da:

Farolfi Alberto

Iscritto all'albo:

Geometri

Prov. Forlì

N. 1156

Planimetria

Scheda n. 1

Scala 1:200

piano primo sottostrada
(seminterrato) h. 2,30

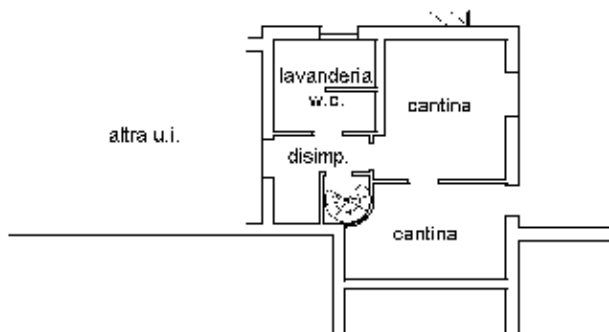

piano terra (rialzato)
h. 2,80

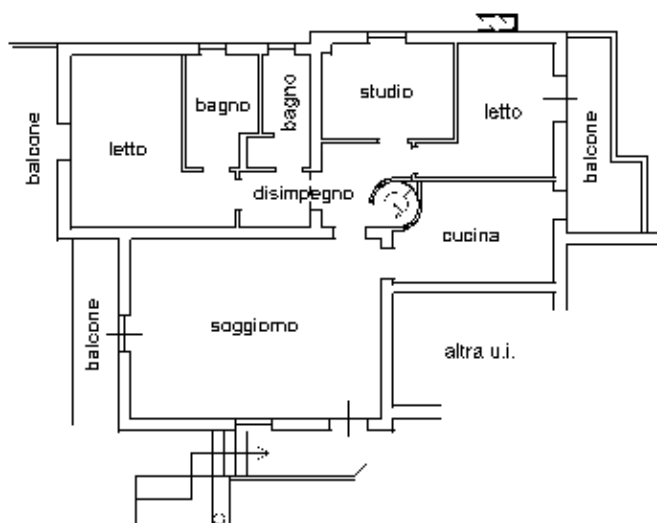

Ultima planimetria in atti