

MODULARIO
F. rig. rend. 400

MINISTERO DELLE FINANZE
DIREZIONE GENERALE DEL CATASTO E DEI SS.TT.EE.



CATASTO EDILIZIO URBANO (RDL 13-4-1939, n. 652)

Planimetria di u.i.u. in Comune di **SABAUDIA** via **PONTINA Km. 82**

MOD. AN (CEU)

LIRE
400

Catasto dei Fabbricati - Situazione al 29/06/2016 - Comune di SABAUDIA (H647) - < Foglio: 9 - Particella: 234 - Subalterno: 7 >
CATASTO REGIONALE 148 PONTINA n. SC piano: 1-2;

Stessa ditta

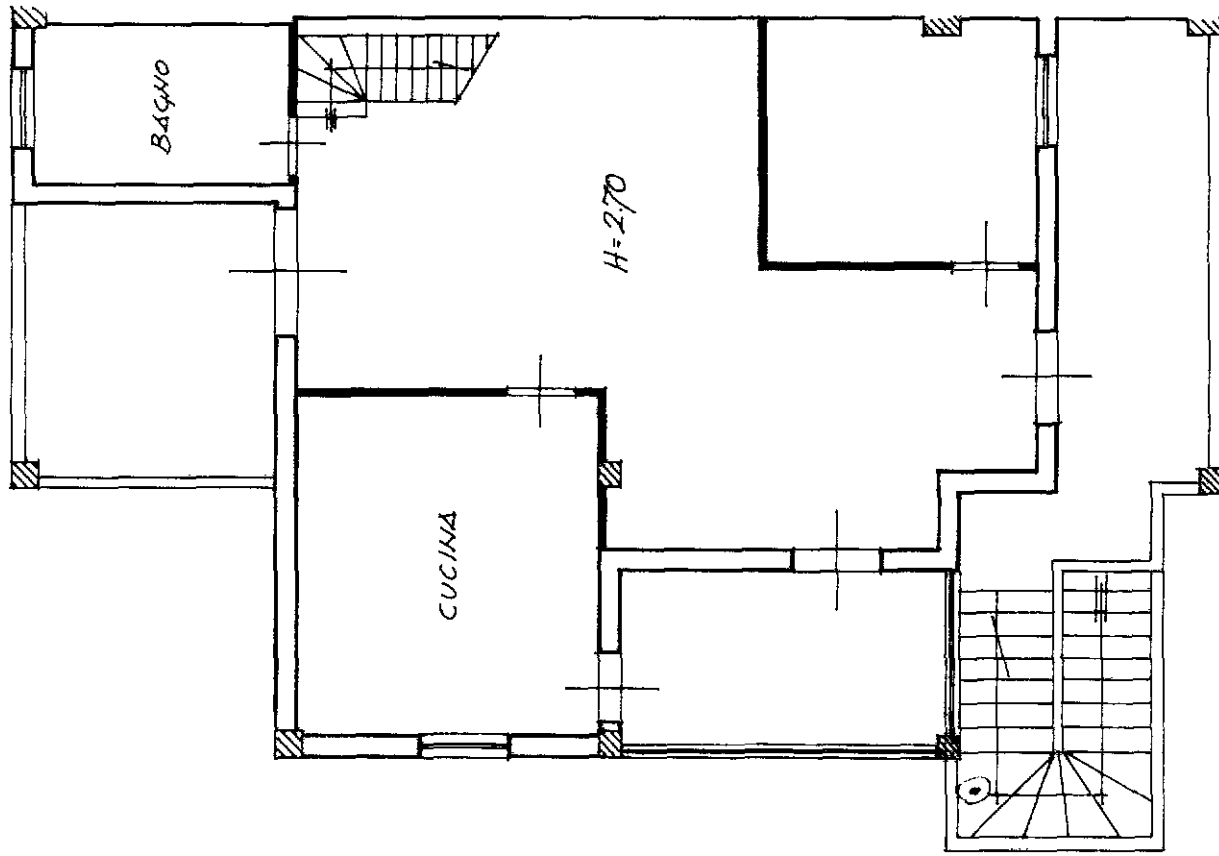

Stessa ditta

PIANTA PRIMO PIANO

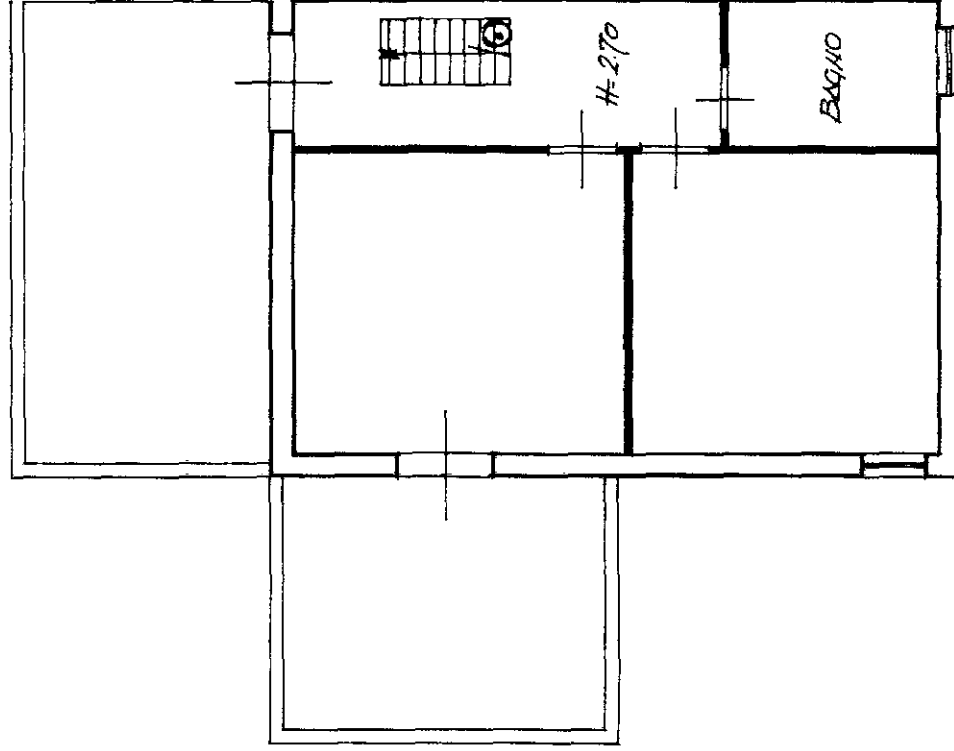

PIANTA SECONDO PIANO

ORIENTAMENTO



SCALA DI 1:100

RISERVATO ALL'UFFICIO

29 MAG. 1995

2734

Wormwayel

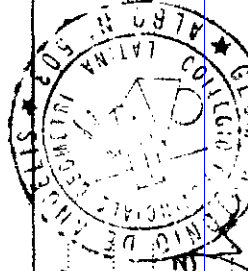

Compilata dal **GEOM. DE ANGELIS**

(titolo, cognome e nome)

ANTONIO

Iscritto all'albo dei **GEOMETRI**

della provincia di **LATINA** n. **503**

Firma **Wormwayel**

Data **10.5.95**

Dichiarazione di N.C.

Denuncia di variazione

Identificativi catastali

F. **9**

n. **234** sub. **7**

mappe