

VIA PAPA GIOVANNI XXIII

TRIBUNALE DI TORRE ANNUNZIATA - SETTEMBRE 2023-N.R.G.E. 3/2023-
 KERMA S.P.V. SRL / ***** - CONSULENZA TECNICA D'UFFICIO -
 G. E. DR. SSA EMANUELA MUSI - ALLEGATO N. 10 - N.C.E.U. FOGLIO 9, PARTICELLA 171-
 SUBALTERNO 1, indirizzo via PAPA GIOVANNI XXIII, N.SNC, SCALA U, PIANO T, categoria
 A/2, CLASSE 4, CONSISTENZA 6,5 VANI. DATI DI SUPERFICIE: totale mq 124,00, totale
 escluse aree scoperte mq 115,00. scala 1:100 C. T. U. - DR. ARCH. PAOLO CAMPA

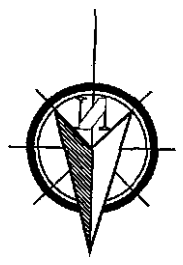
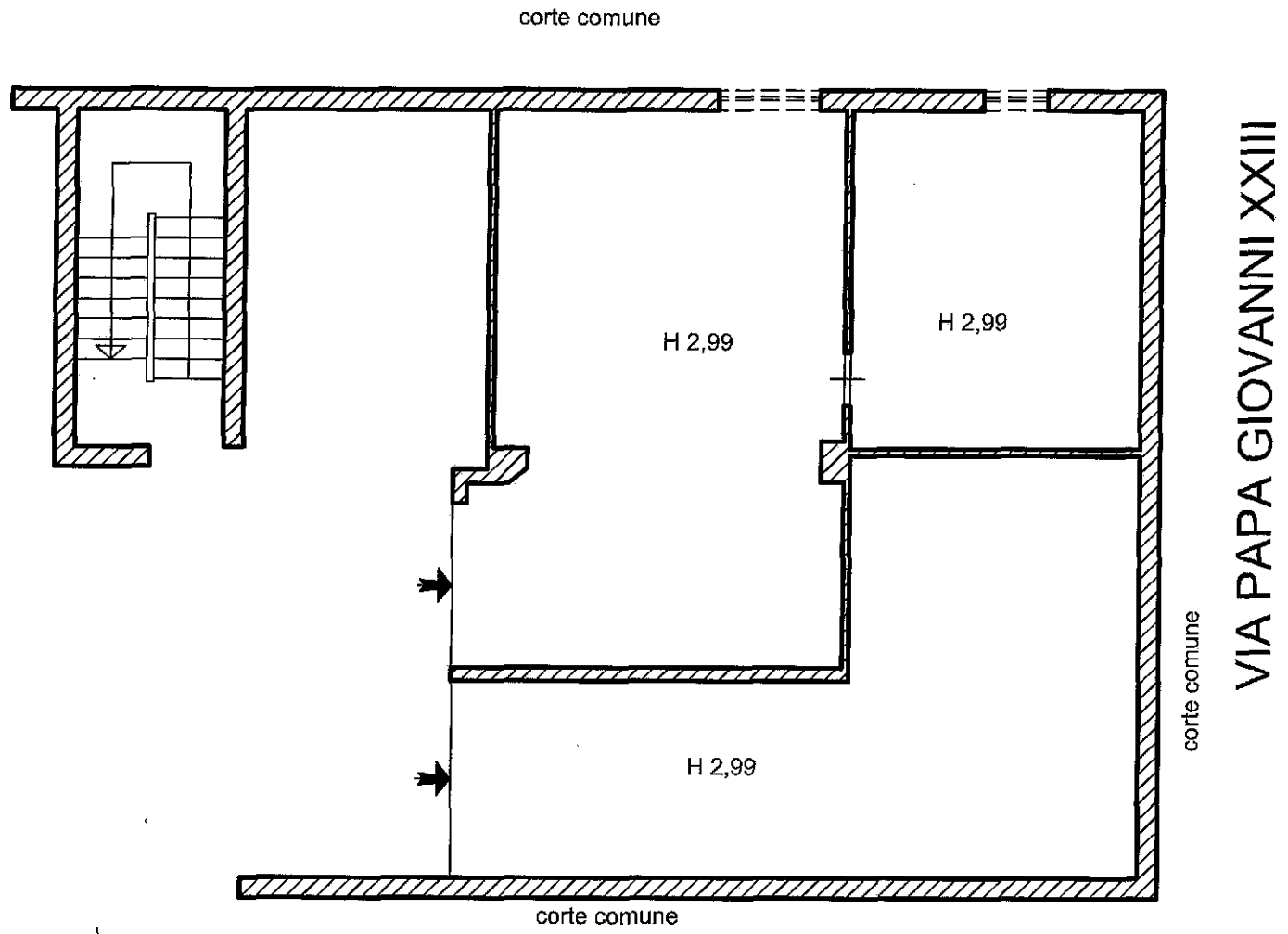

TRIBUNALE DI TORRE ANNUNZIATA - SETTEMBRE 2023-N.R.G.E. 3/2023-
 KERMA S.P.V. SRL / ***** - CONSULENZA TECNICA D'UFFICIO -
 G. E. DR. SSA EMANUELA MUSI - ALLEGATO N. 11 - N.C.E.U. FOGLIO 9, PARTICELLA 171-
 SUBALTERNO 6, indirizzo via PAPA GIOVANNI XXIII, N.62, PIANO S1, categoria C/6, CLASSE
 3, CONSISTENZA mq 109,00. DATI DI SUPERFICIE: totale mq 122,00, scala 1:100 C. T. U. -
 DR. ARCH. PAOLO CAMPA