

VARIANTE DELLA SCHEDA N°157209 PRESENTATA 20/11/77 PERCT. 3441  
 F. COI S.P. 400

# NUOVO CATASTO EDILIZIO URBANO

Planimetria dell'immobile situato nel Comune di BOLTIERE Via Montegrappa, 36  
 CAGLIONI ANGELO n. BOLTIERE 8/7/55 e CAGLIONI PATRIZIA n. BOLTIERE 21/1/53 con proprietà  
 Data CAGLIONI OTTELMO n. BREMBATE sotto 4/3/20 e ANADEI GELTRUDE n. BOLTIERE 13/11/23 Usi  
 Allegata alla dichiarazione presentata all'ufficio Tecnico Esarato di BERGAMO Scheda N° 240081

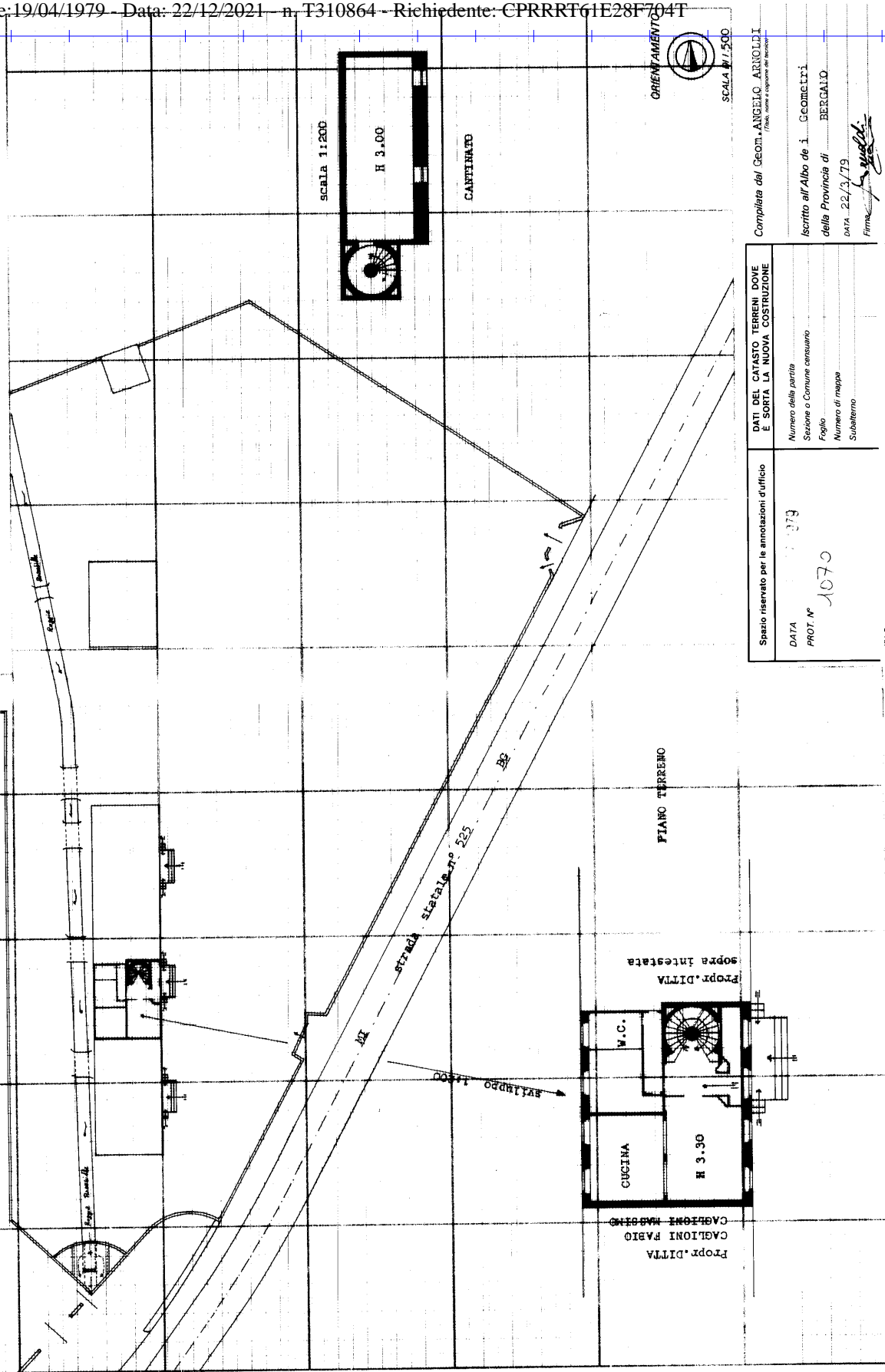

Spazio riservato per le annotazioni d'ufficio		DATI DEL CATASTO TERRENI DOVE È SORTA LA NUOVA COSTRUZIONE	
DATA	PROT. N°	Numero della partita	Sezione o Comune censuario
	1070		Bergamo
		Foglio	Numero di mappa
			Subalterno

Completata dal Geom. ANGELO ARIOLDI  
 (Firma, data e cognome del tecnico)

Scritto all'Albo de i Geometri della Provincia di BERGAMO  
 DATA 22/12/79  
 Firma *[Signature]*

Ultima planimetria in atti

VARIAZIONE DELLA SCHEDA N°157212 PRESENTATA 28/11/77 N° PROT. 3442  
 Mod. A (Nuovo Catasto Edilizio Urbano)  
 MONTATO  
 L. Co. S. T. 689

# NUOVO CATASTO EDILIZIO URBANO

(R. DECRETO-LEGGI 11 APRILE 1976, N. 457)  
 Planimetria dell'immobile situato nel Comune di BOLTIERE, Via Lontegrappa, 36  
 CAGLIONI ANGELO n. Boltiere 9/7/55 e CAGLIONI PATRIZIA n. Boltiere 21/1/53, comprese  
 Ditta CAGLIONI OTTELMO n. Brembate sotto 4/3/20 e AMADEI GIUSEPPINA n. Boltiere 13/11/23 Usifru  
 Scheda N. 240064  
 Allegata alla dichiarazione presentata all'Ufficio Tecnico Esatale di BERGAMO

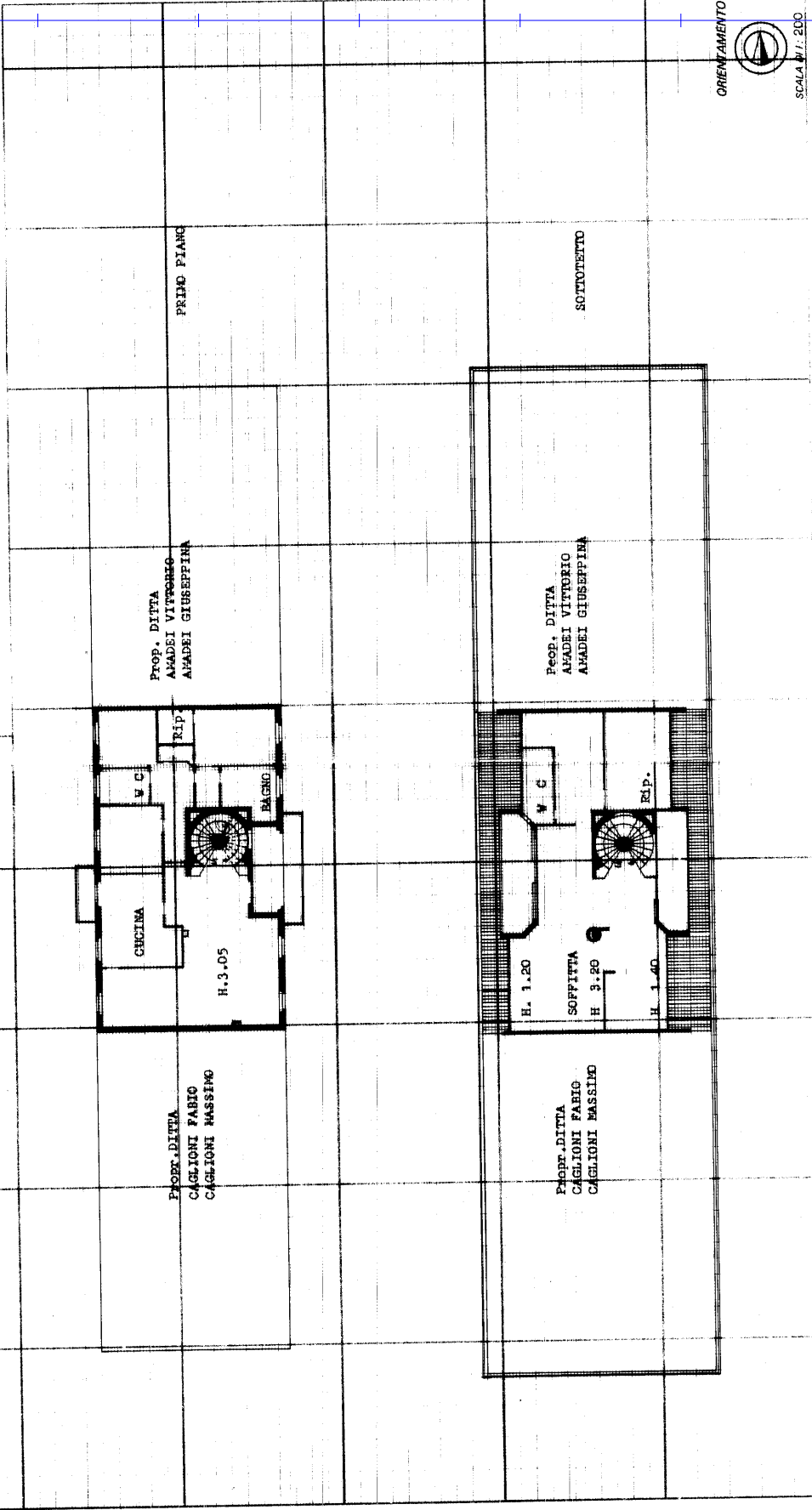

Spazio riservato per le annotazioni d'ufficio		DATI DEL CATASTO TERRENI BONE E SONTA LA NUOVA COSTRUZIONE	
DATA	1071	Numero della partita	Compilata dal Geom. ANGELO ARNOLLI <small>(Firma, nome e cognome di ufficio)</small>
PROT. N°		Sezione o Comune censuario	
		Foglio	
		Numero di mappa	
		Subalterno	Isritto all'Albo dei Geometri della Provincia di BERGAMO DATA 22/3/79 Firma <i>Arnolli</i>

CSA 89

Ultima planimetria in atti

**Agenzia delle Entrate  
CATASTO FABBRICATI  
Ufficio Provinciale di  
Bergamo**

Dichiarazione protocollo n. BG0156572 del 29/06/2015

Planimetria di u.i.u. in Comune di Boltiere

Viale Monte Grappa

civ. 36

Identificativi Catastali:

Sezione:

Foglio: 4

Particella: 992

Subalterno: 6

Compilata da:  
Arnoldi Angelo

Iscritto all'albo:  
Geometri

Prov. Bergamo

N. 1294

Scheda n. 1

Scala 1:200

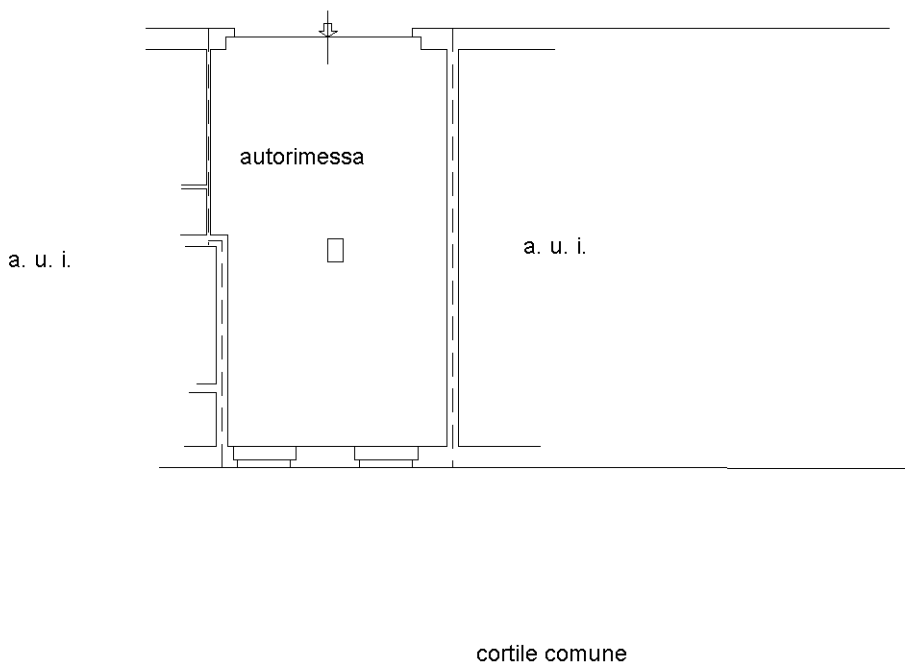

**PIANO TERRA**

**H=3.10**

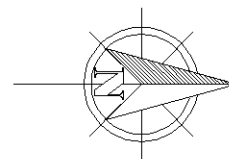

Ultima planimetria in atti