

ESECUZIONE IMMOBILIARE 193/2022 RILIEVO FOTOGRAFICO

Pratica n° 1508

COMUNE DI CAVEZZO
PROVINCIA DI MODENA

[REDACTED]

LICENZA PER OPERE CONTEMPLATE DAL REGOLAMENTO EDILIZIO

[REDACTED] IL SINDACO [REDACTED]

Vista la domanda di [REDACTED]
registrata il 10.2.1976 col Prot. Gen. N. 767 [REDACTED]
corrispondente al N. [REDACTED] del registro particolare dell'Ufficio Edilizia Privata con la quale si
chiede la autorizzazione per **costruire un edificio condominiale a 4 appartamenti.**
nell'immobile sito in Cavezzo Via **Guersoni (laterale)** [REDACTED]
Visti i disegni allegati a firma **Geom. [REDACTED]** [REDACTED] (laterale)

Visti i riferimenti di merito degli Uffici competenti - 13.2.1976 n° 1508
Visto il voto della Commissione Igienico-Edilizia in data 13.2.1976 n° 1508
Vista la propria determinazione in data 13.2.1976 n° 1508

Comunica che, **salvi sempre e riservati i diritti di terzi**, e la osservanza piena di ogni prescrizione
di Legge e dei Regolamenti Comunali:

[REDACTED] **A U T O R I Z Z A** [REDACTED]

la esecuzione dei progettati lavori quali risultano dalla domanda e dalla copia dei disegni che si
restituisce vistata. [REDACTED]

[REDACTED]

[REDACTED]

[REDACTED]

[REDACTED] IL SINDACO [REDACTED]

[REDACTED]

[REDACTED]

Autorizzazione alla costruzione



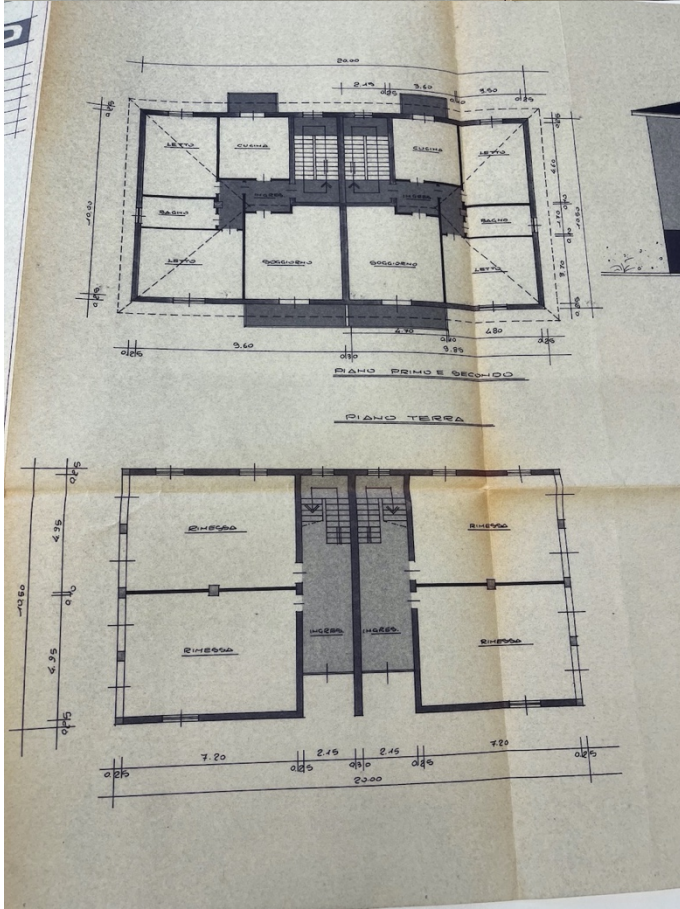
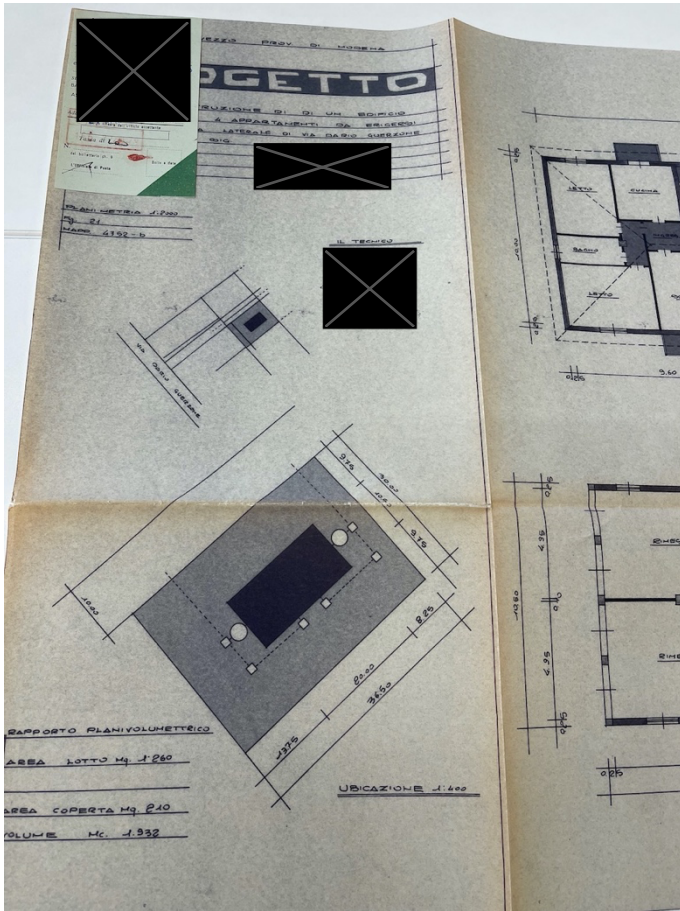

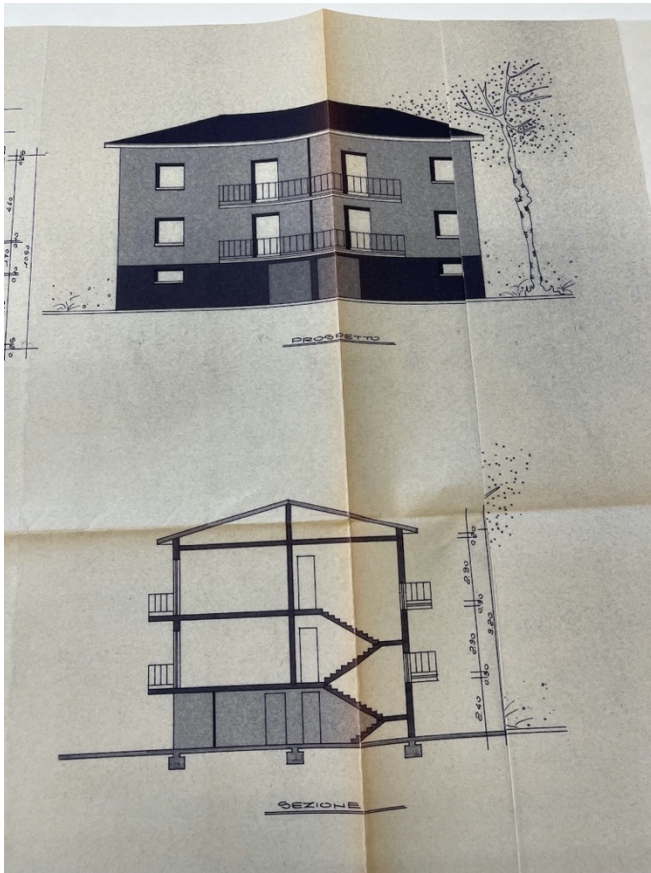

Tavole di progetto

Cat. X - n. 4002 ter Allegato 4
 Pratica N. 1508

Comune di CAVEZZO 
 Provincia di MODENA

AUTORIZZAZIONE DI ABITABILITA'

 IL SINDACO

Visti i verbali d'ispezione in data 22.12.1976 dell'Ufficiale Sanitario
 Sig. Dott. _____ e in data 22.12.1976
 dell'Ingegnere Sig. _____ a ciò delegato dai quali risulta
 che la (1) OSTRUZIONE della casa (2) _____ di proprietà del
 Sig. _____
 sita in CAVEZZO Via C. PAVESE N. _____
 composta di N. 16 vani utili e N. 12 vani accessori confinante con (3) costruita
su di un appezzamento di terreno contraddistinto in Catasto al foglio n.
21 dal mappale 4352 b.-

è stata eseguita in conformità del progetto approvato in data 13.2.1976
 ai sensi dell'art. 220 del T. U. Leggi Sanitarie 27 Luglio 1934, n. 1265, con l'osservanza delle norme
 dettate dal Regolamento edilizio del Comune;

Visti gli articoli 221 e 226 del T. U. delle Leggi Sanitarie sopracitate;
 Visti gli art. _____ del locale Regolamento d'Igiene;
 Vista la ricevuta N. 275 in data 16.12.1976 di L. 21000 rilasciata
 dall'Ufficio ~~dei~~ Postale di Cavezzo comprovante l'avvenuto pagamento
 della prescritta tassa di concessione governativa:

AUTORIZZA

l'abitabilità della casa sopra descritta per tutti gli effetti di legge dal giorno 16.12.1976
 Dalla Residenza Municipale, li 22 dicembre 19 76

IL SINDACO

(1) Costruzione, ricostruzione, sopraelevazione o modificazione. — (2) Urbana o rurale. — (3) Indicare tre confini.
 Tip. Toschi - Modena 201-140-17

Abitabilità



Comune di Cavezzo
Comune di Cavezzo
COPIA COMPONIBILE ALL'ORIGINALE DIGITALE

Modulo 1 - Titolo edilizio o istanza di conferenza di servizi preventiva - Versione aprile 2018

RICHIESTA O PRESENTAZIONE DI TITOLO EDILIZIO O Istanza PREVENTIVA DI CONFERENZA DI SERVIZI

Al Comune di CAVEZZO(mo)	Pratica edilizia _____ del _____ Protocollo _____ <i>da compilare a cura del SUE/SUAP</i>
<input type="checkbox"/> Sportello Unico Attività Produttive <input checked="" type="checkbox"/> Sportello Unico Edilizia	Estremi della marca da bollo Codice identificativo _____ data (GG/MM/AAAA) _____ ora (HH:MM:SS) _____ <input type="checkbox"/> Dichiaro di essere esente
Indirizzo Piazza Martiri della Libertà PEC / Posta elettronica comunecavezzo@cert.comune.cavezzo.mo.it	<small>L'imposta di bollo è dovuta per le richieste di rilascio di PNC e per le richieste volte a ottenere l'autorizzazione di provvedimenti autorizzativi (vedi risoluzione n. 24/E del 9 aprile 2013 dell'Agencia delle Entrate)</small>

CILA ordinaria presentata dopo l'inizio lavori a sanatoria a sanatoria con opere con inizio lavori differito

SCIA ordinaria presentata dopo l'inizio lavori a sanatoria a sanatoria con opere con inizio lavori differito in variante

PdC ordinario in deroga a sanatoria a sanatoria con opere in variante

Istanza di **convocazione preventiva** di conferenza di servizi

CILA / SCIA / PdC **dopo conferenza di servizi preventiva**

DATI DEL TITOLARE (in caso di più titolari, il quadro è ripetibile nella Sezione "SOGGETTI COINVOLTI - 1 Titolari")
(se la presentazione o richiesta di titolo edilizio avviene dopo la conferenza di servizi preventiva, compilare solo i campi cognome, nome e codice fiscale)

1. La/I sottoscritt/a

Cognome _____ Nome _____
codice fiscale _____
in qualità di (*) _____
della ditta / società (*) _____
con codice fiscale (*) _____ partita IVA (*) _____
nato a _____ prov. MO stato ITALIA nato il _____
residente in CAVEZZO prov. MO stato ITALIA
indirizzo _____ n. _____ C.A.P. _____
PEC _____
posta elettronica _____

COMUNE DI CAVEZZO PROVINCIA DI MODENA	Progetto per opere di adeguamento del sistema di tuboscisto adatte in via Paronati n. 22
TAVOLA - C1	Interventi di CILA / SCIA / PdC Progetto: Assistenza Architettonica
	
	
Comune n. 040000000	Comune n. 040000000

Cila 30/2020 di cui non è stata data fine lavori.



Comune: (MO) CAVEZZO
 Foglio: 22
 Scala originale: 1:2000
 Dimensione cornice: 534.000 x 378.000 metri
 Protocollo pratica T32656/2024
 14-Feb-2024 9:20:13

Estratto di mappa

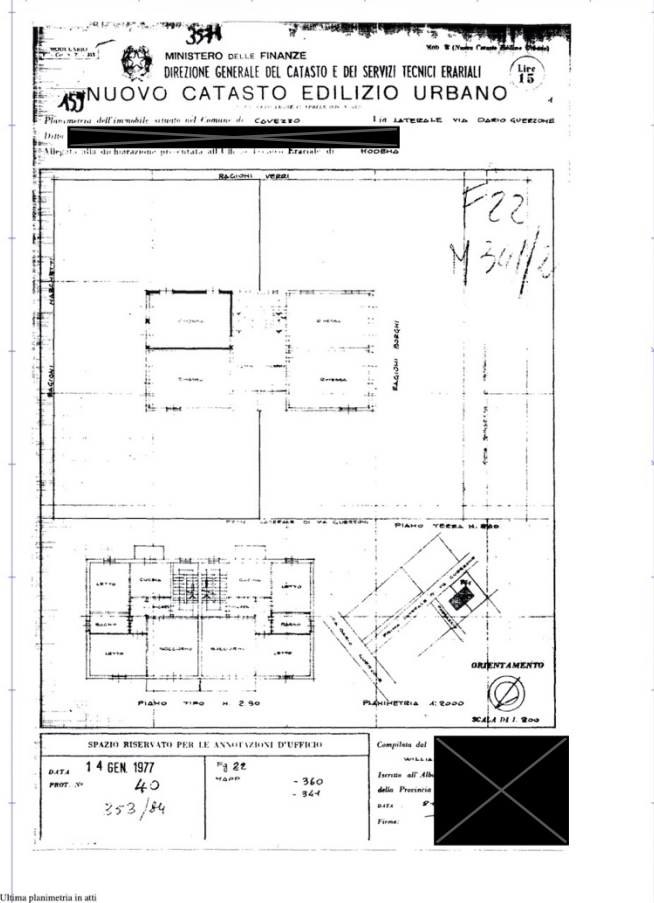

Ultima planimetria in atti

Catasto del Fabbricati - Situazione al 22/1/2023 - Comune di CAVEZZO (398) - Foglio 22 - Particella 341 - Subalterno 2 - VIA CESARE PAVESI n. 22 Piano T

