

**Agenzia del Territorio**  
**CATASTO FABBRICATI**  
Ufficio provinciale di  
**Pavia**

Dichiarazione protocollo n. 000133025 del 28/05/2002  
Planimetria di u.i.u. in Comune di **Mortara**  
**Via Balduzzi**

civ. 24

Identificativi Catastali:  
Sezione: **49**  
Foglio: **416**  
Particella: **416**  
Subalterno: **22**

Compilata da:  
**Morandi Carlo**  
Iscritto all'albo:  
**Geometri**  
Prov. **Pavia**  
N. **1298**

Scheda n. 1  
Scala 1: 200

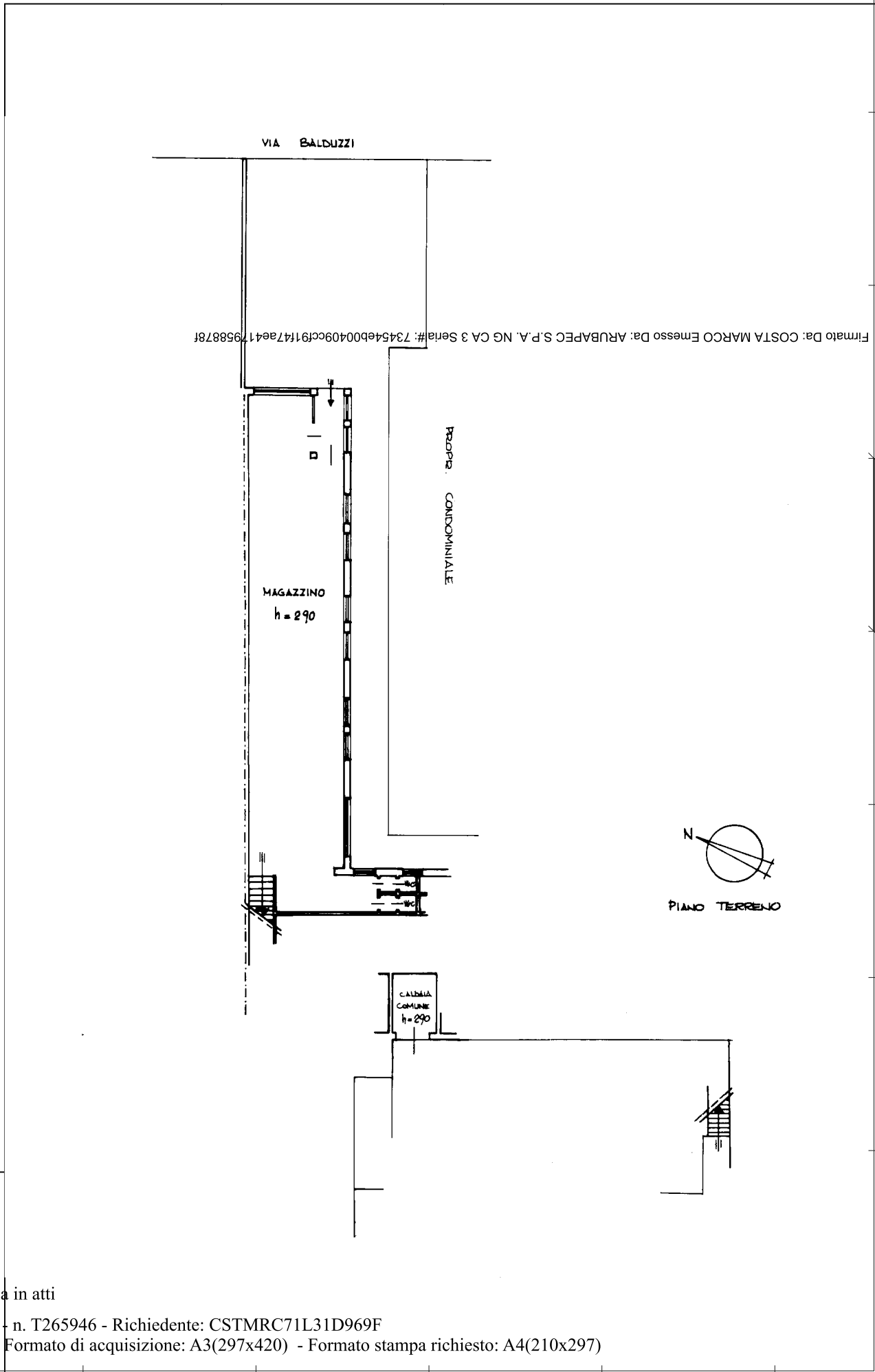

Firmato Da: COSTA MARCO Emesso Da: ARUBAPPEC S.P.A. NG CA 3 Serie#: 73454eb00409cc9f147ae417958878f

Catasto dei Fabbricati - Situazione al 19/01/2021 - Comune di MORTARA (F754) - < Foglio: 49 - Particella: 2169 - Subalterno: 22 >  
VIA GIUSEPPE BALDUZZI n. 24 piano: T;

Ultima planimetria in atti

Firmato Da: COSTA MARCO Emesso Da: ARUBAPEC S.P.A. NG CA 3 Serial#: 73454eb00409cc69147aed17958878f

MODULARIO  
F. n. g. rend. 497



MINISTERO DELLE FINANZE  
DIREZIONE GENERALE DEL CATASTO E DEI SERVIZI TECNICI ERARIALI

Mod. B (Nuovo Catasto Edilizio Urbano)

Lire  
100

# NUOVO CATASTO EDILIZIO URBANO

Planim

Ditta

Allegat



2.)

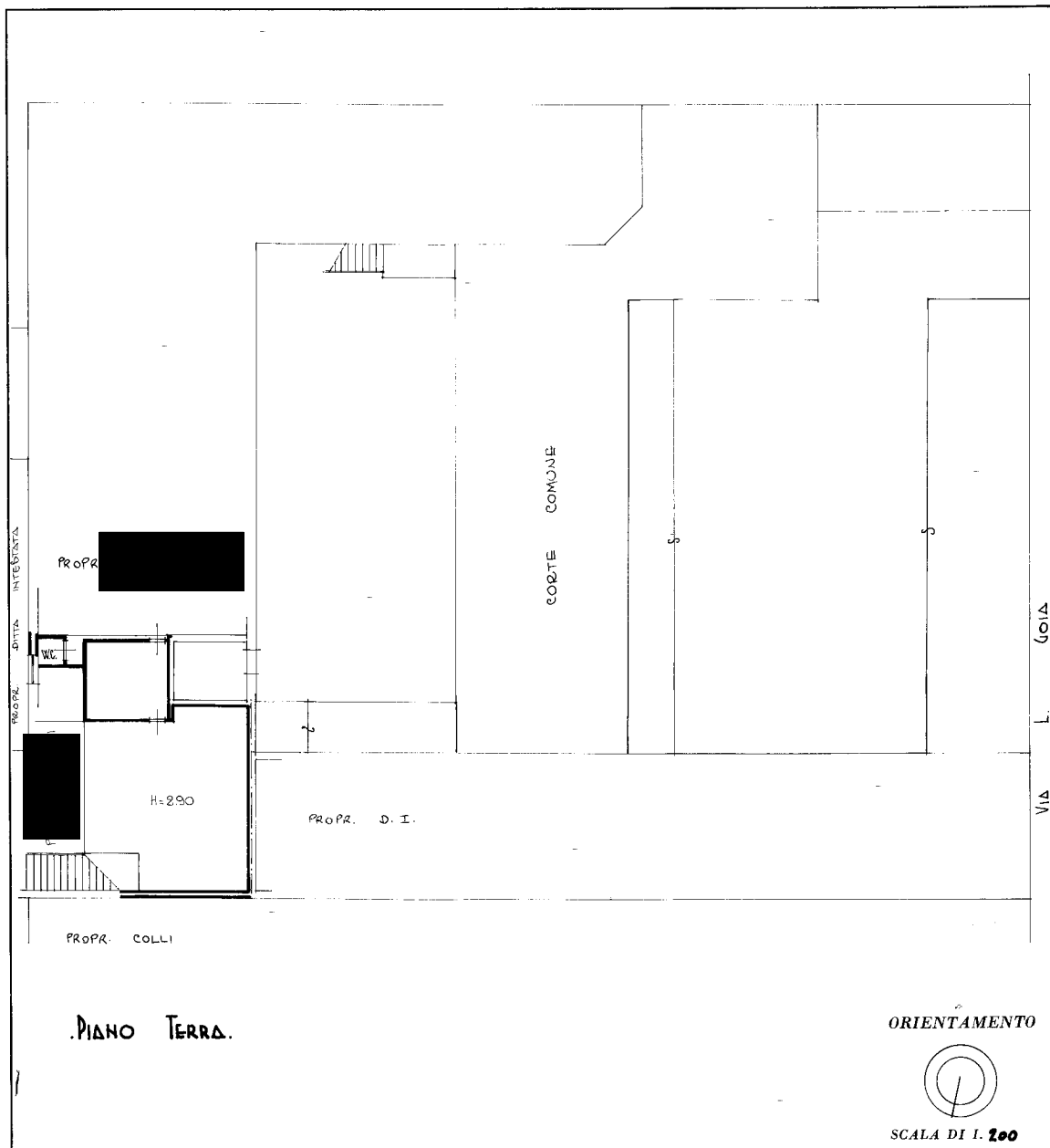

SPAZIO RISERVATO PER LE ANNOTAZIONI D'UFFICIO

DATA

PROT. N°

306/25

49

416

11

Compilata dal

(Titolo, nome e cognome del tecnico)

Iscritto all'Albo de Geom. MONTI FRANCESCO

della Provincia di Via Bolzano 101 05700

25 SET. 1985 Cod. fisc. MNTI FR. 281031534M

Partita IVA 0035270182

Firma: *Uscita*

Catasto dei Fabbricati - Situazione al 19/01/2021 - Comune di MORTARA (F754) - < Foglio: 49 - Particella: 2169 - Subalterno: 11 >  
VIA LUIGI GOIA n. 27 piano: T;

Ultima planimetria in atti

Firmato Da: COSTA MARCO Emesso Da: ARUBAPEC S.P.A. NG CA 3 Serial#: 73454eb00409cc69147aed17958878f



MINISTERO DELLE FINANZE  
DIREZIONE GENERALE DEL CATASTO E DEI SERVIZI TECNICI ERARIALI

100  
100

# NUOVO CATASTO EDILIZIO URBANO

DECRETO LEGGE 11 APRILE 1984 N. 30

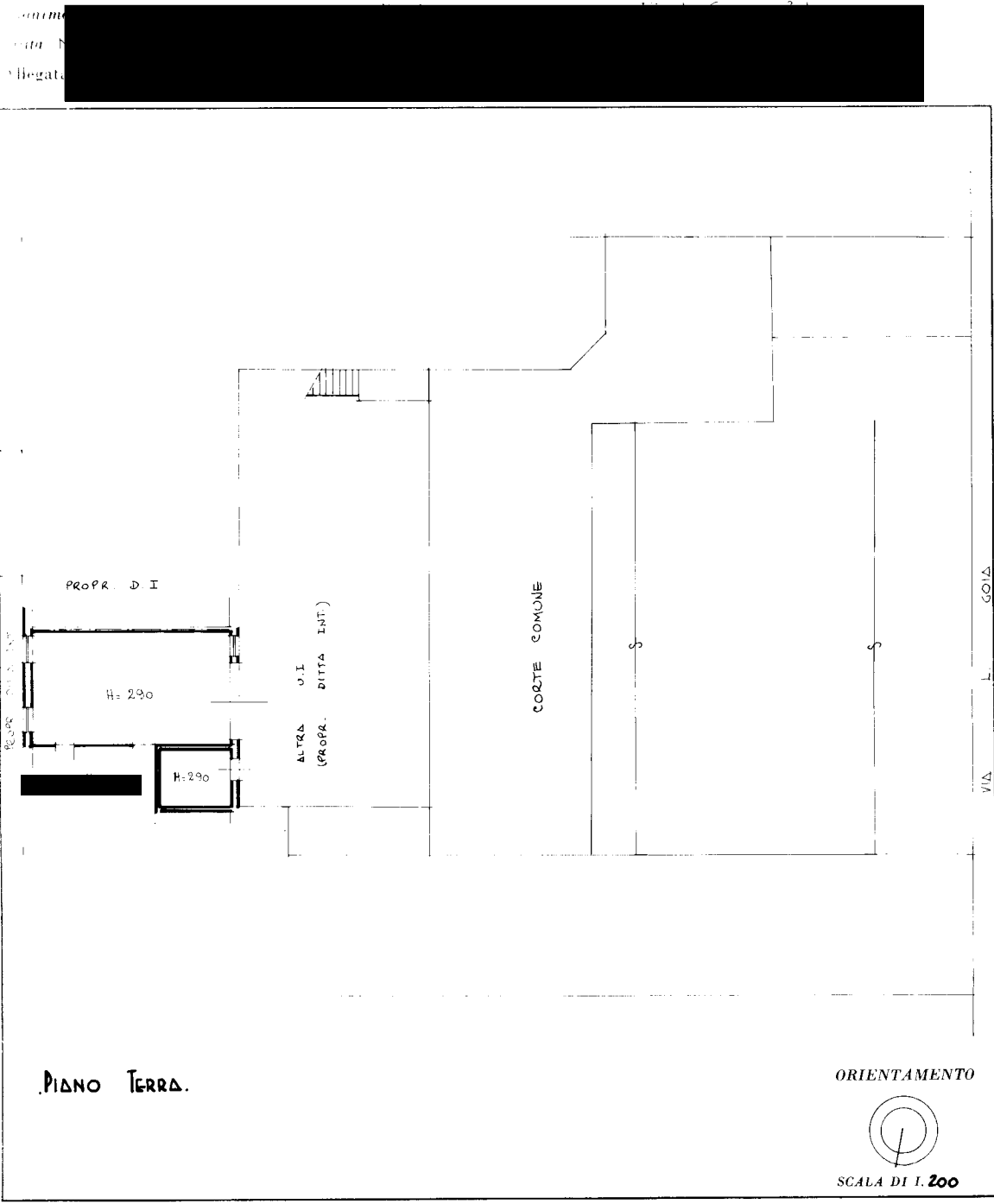

SPAZIO RISERVATO PER LE ANNOTAZIONI D'UFFICIO	
DATA	3720
PROT. N°	49
	416
	13

Compilata dal \_\_\_\_\_  
(Titolo, nome e cognome del tecnico)  
Iscritto all'Albo de **GEOM. MONTI ERARDI**  
della Provincia di **27036 MORTARA**  
**25 SET 1905**  
DATA \_\_\_\_\_ Partita IVA 00105210142  
Firma: \_\_\_\_\_

Catasto dei Fabbricati - Situazione al 19/01/2021 - Comune di MORTARA (F754) - < Foglio: 49 - Particella: 2169 - Subalterno: 13 >  
VIA LUIGI GOIA n. 31 piano: T;

Ultima planimetria in atti

**Agenzia del Territorio  
CATASTO FABBRICATI  
Ufficio Provinciale di  
Pavia**

Dichiarazione protocollo n. PV0287827 del 13/11/2009

Planimetria di u.i.u. in Comune di Mortara

Via Luigi Goia

civ. 27

Identificativi Catastali:

Sezione:

Foglio: 49

Particella: 416

Subalterno: 10

Compilata da:  
D'angelo Rocco

Iscritto all'albo:  
Geometri

Prov. Pavia

N. 3929

Scheda n. 1

Scala 1:200

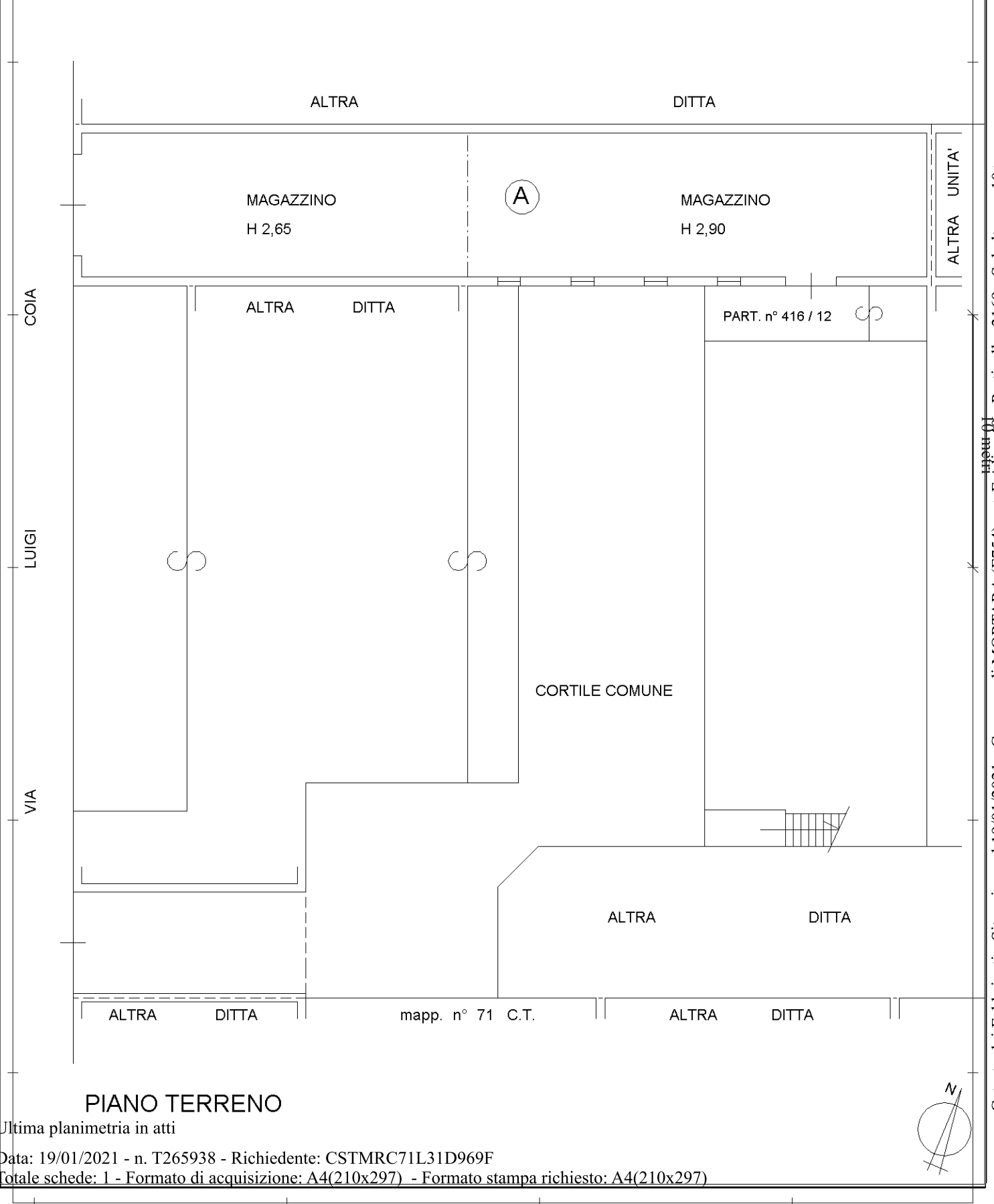

Firmato Da: COSTA MARCO Emesso Da: ARUBAPEC S.P.A. NG CA 3 Serial#: 73454eb00409cc691477aed17958878f

MODULARIO  
F. sig. rend.: 497



MINISTERO DELLE FINANZE  
DIREZIONE GENERALE DEL CATASTO E DEI SERVIZI TECNICI ERARIALI

Lire  
100

# NUOVO CATASTO EDILIZIO URBANO

(R. DECRETO-LEGGE 13 APRILE 1939, N. 652)

Planime  
Ditta  
Allegata

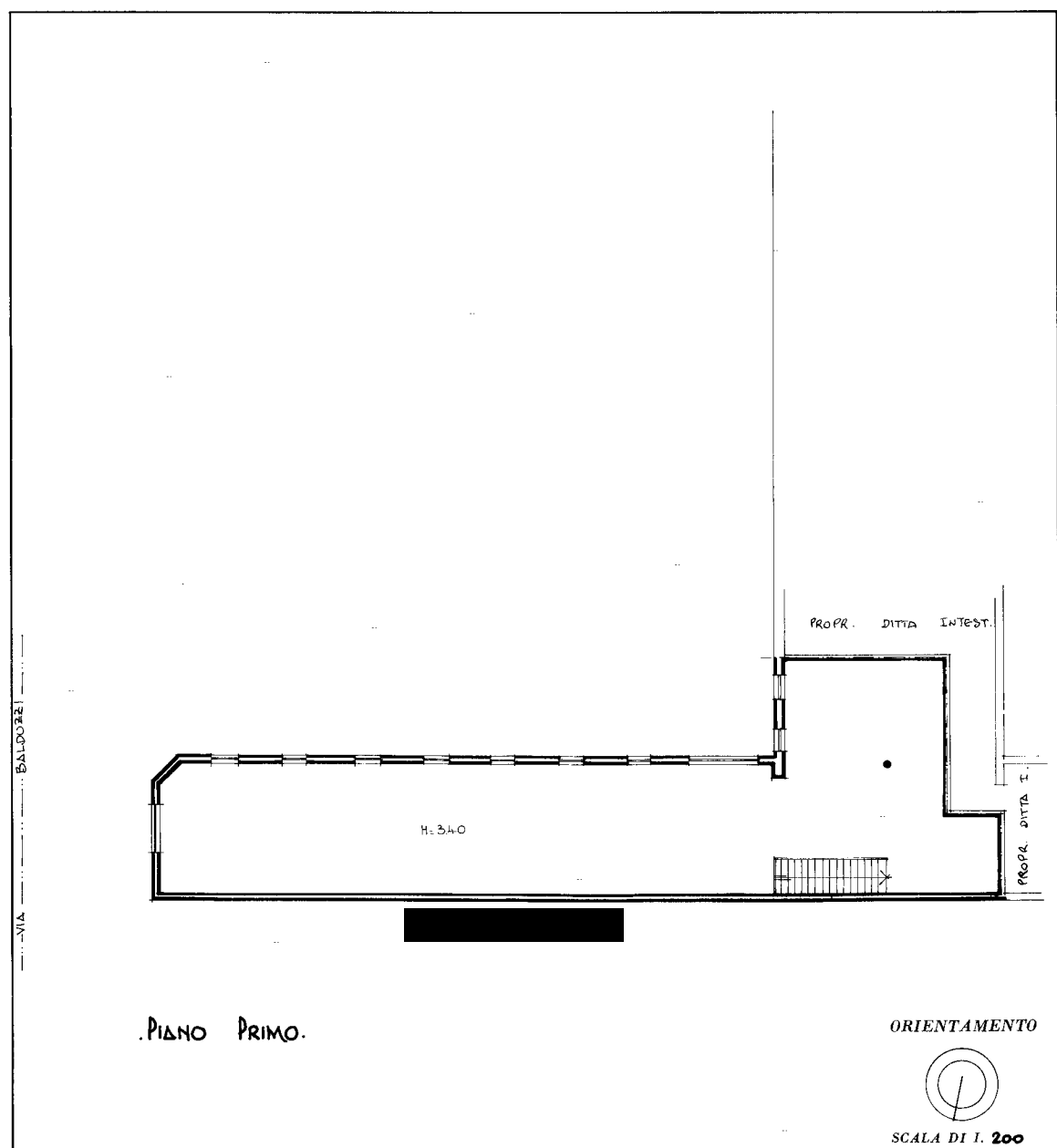

SPAZIO RISERVATO PER LE ANNOTAZIONI D'UFFICIO

DATA

PROT. N°

304/85

3720

49

416

14

Compilata dal \_\_\_\_\_  
(Titolo, nome e cognome del tecnico)

Iscritto all'Albo de Geom. **MONTI FRANCO**  
della Provincia di Balduzzi, 30. Tel. 98786  
27036 MORTARA  
**25 SET 1985** Cod. fisc. MNT. ENC. 28.L.08.L.931.N  
Ariva IVA 00355270182

Firma: *Monti Franco*

Catasto dei Fabbricati - Situazione al 19/01/2021 - Comune di MORTARA (F754) - < Foglio: 49 - Particella: 2169 - Subalterno: 14 >  
VIA GIUSEPPE BALDUZZI n. 24 piano: 1;

Ultima planimetria in atti

**Agenzia del Territorio  
CATASTO FABBRICATI**  
Ufficio provinciale di  
Pavia

Dichiarazione protocollo n. PV0287813 del 13/11/2009  
Planimetria di u.i.u. in Comune di Mortara  
Via Luigi Goia

civ. 31

Identificativi Catastali:  
Sezione:  
Foglio: 49  
Particella: 416  
Subalterno: 12

Compilata da:  
D'angelo Rocco  
Iscritto all'albo:  
Geometri  
Prov. Pavia  
N. 3929

Scheda n. 1 - Scala 1:200

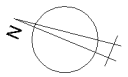
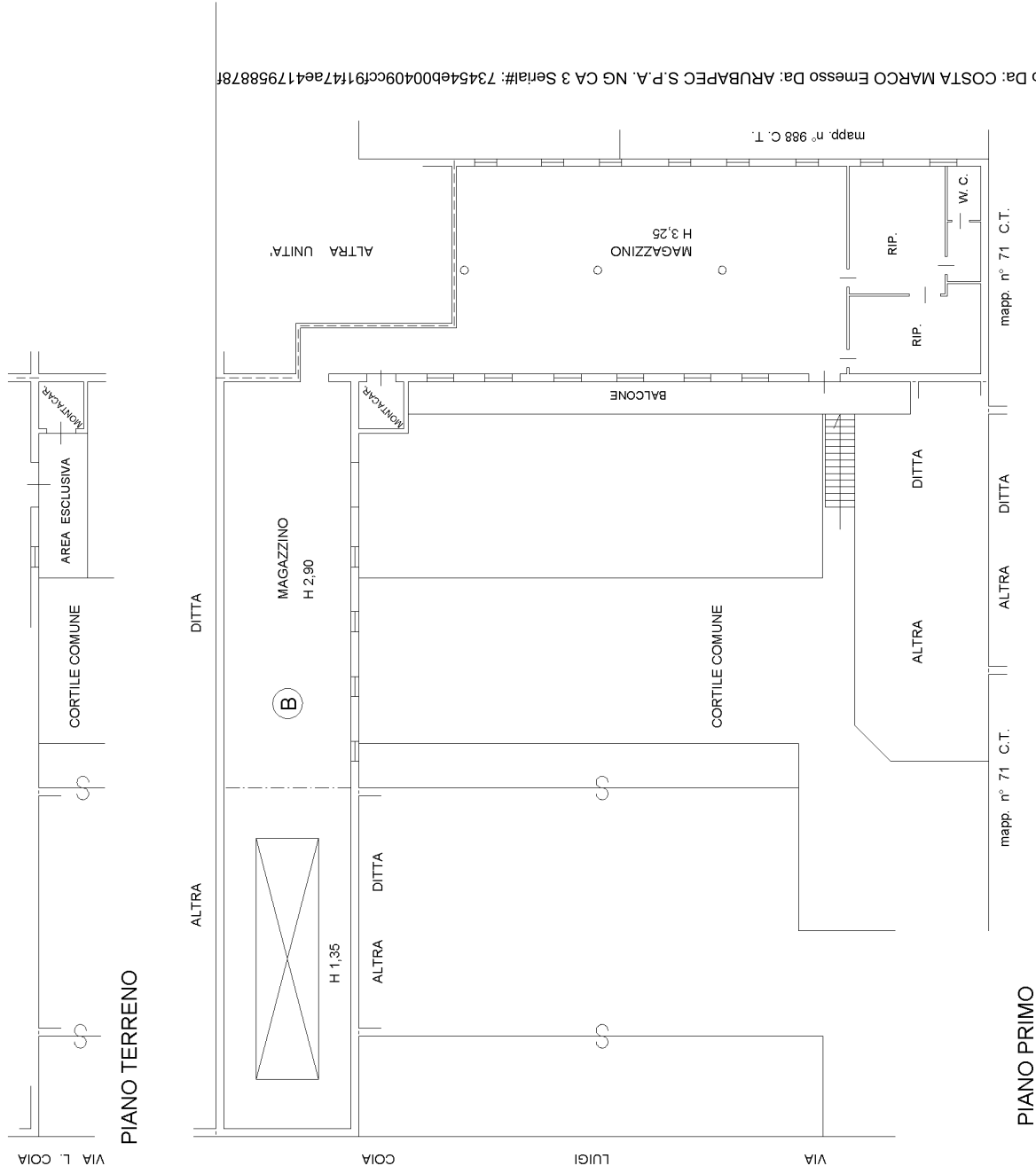

Firmato Da: COSTA MARCO Emesso Da: ARUBAPEC S.P.A. NG CA 3 Serial#: 73454eb00409ccf91f47ae417958878f

mapp. n° 71 C.T.

mapp. n° 71 C.T.

mapp. n° 988 C. T.