

Compilata dal Geometra
Giuseppe Ugolini
Iscritto all'Albo dei Geometri
della Provincia di Novara
DATA 22-5-1987
Firma: *Giuseppe Ugolini*

SPAZIO RISERVATO PER LE ANNOTAZIONI D'UFFICIO	
DATA	P. 3361
PROT. N°	F. 76
	M. 38
	29. 9 87
	M56187

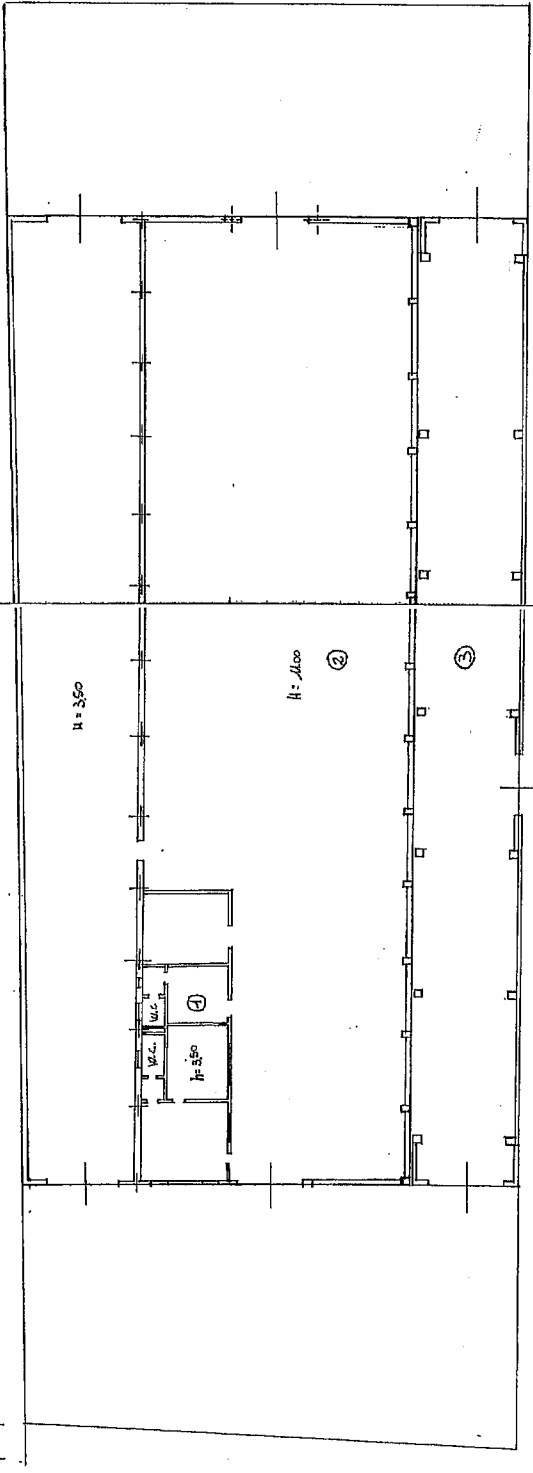

Piano Terreno



Riferimento tipo rogito
n° 57522 del 22/5/87
Comune di Novara
F. 76 - M. 38
Scala 1:1500

MINISTERO DELLE FINANZE
DIREZIONE GENERALE DEL CATASTO E DEI SERVIZI TECNICI ERARIALI
Litre 200
Nuovo Catasto Edilizio Urbano
Pianimetria dell'immobile situata nel Comune di Novara
Allegata alla dichiarazione presentata all'Ufficio Tecnico Erariale di
Ditta *P. ...*

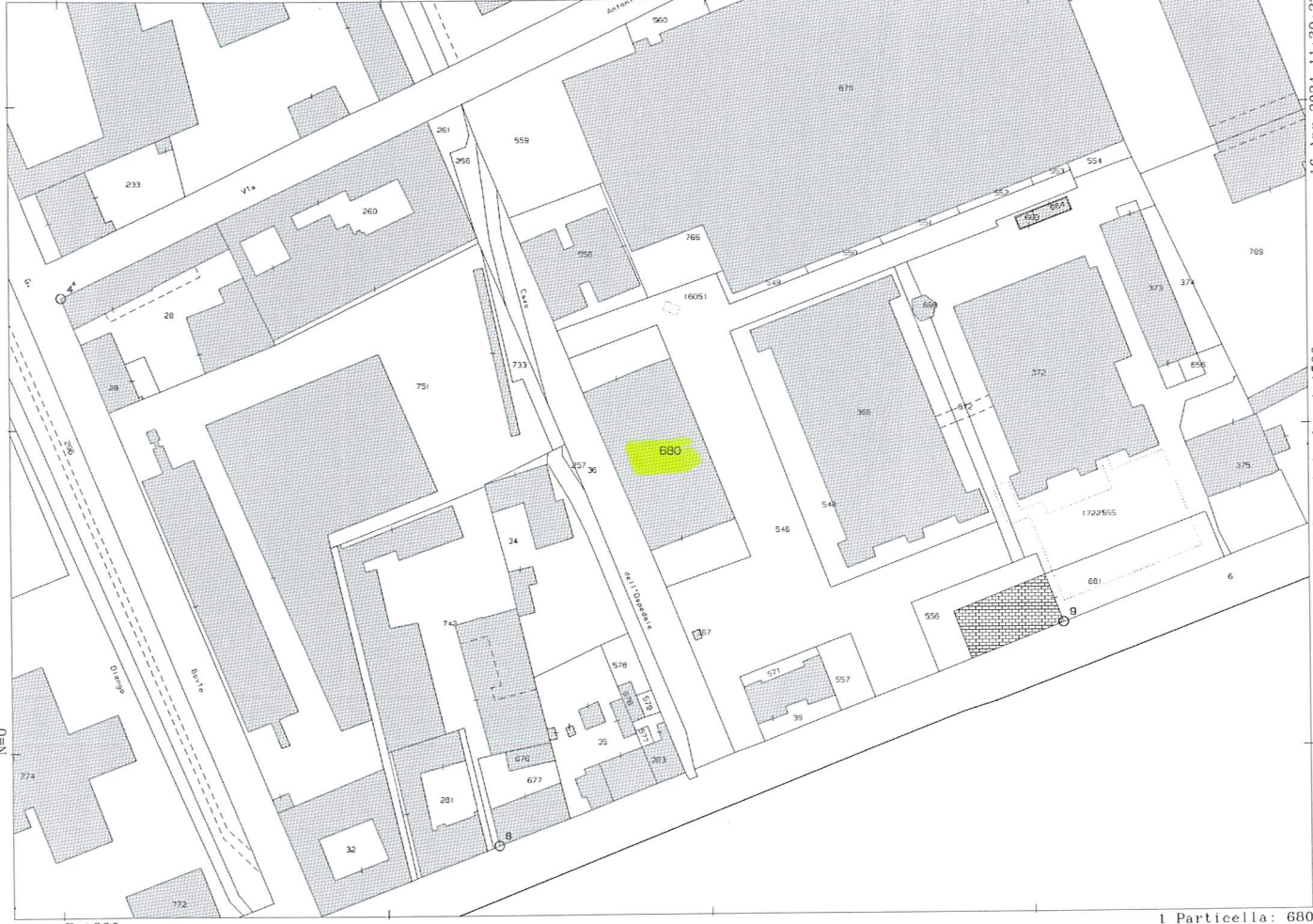

Comune: (NO) NOVARA
Foglio: 76
Scala originale: 1:1500
Dimensione cornice: 400.500 x 283.500 metri
collo pratica T161951/2024
16-Apr-2024 11:39:23