

ALLEGATO 6
DOCUMENTAZIONE FOTOGRAFICA

TRIBUNALE DI PRATO
UFFICIO ESECUZIONI IMMOBILIARI
GIUDICE: dott. Enrico Capanna

OGGETTO: ESECUZIONE IMMOBILIARE R.G. 26/2023
Procedimento di espropriazione forzata promosso da

Intervenuti contro

Immobile:

Abitazione in via Antonio Rossellino, 26 Prato (PO) 59100

C.T.U

Arch. Lulghennet Teklè

via Cadorna 28, - 59100 Prato - tel. 0574 1824150 cell 338 2468868

e-mail: lulghennet@gmail.com - pec: lulghennet.tekle@archiworldpec.it





1. VISTA DEL PALAZZO DALL'ALTO



2. VISTA DEL PALAZZO DALLA STRADA





3. RAMPA DI ACCESSO ALL'INGRESSO DELL'APPARTAMENTO



4. VISTA ESTERNA DELL'APPARTAMENTO





5. INGRESSO ALL'APPARTAMENTO



6. INGRESSO ALL'APPARTAMENTO





7. VISTA INGRESSO DALLA CUCINA



8. CALDAIA IN CUCINA





9. CUCINA - PRANZO



10. CUCINA - PRANZO





11.



12.



13.

- 11. PORTA CORRIDOIO VISTA DALLA CUCINA
- 12. CORRIDOIO VISTA VERSO VANO 2
- 13. CORRIDIO VISTA PORTA VANO 1



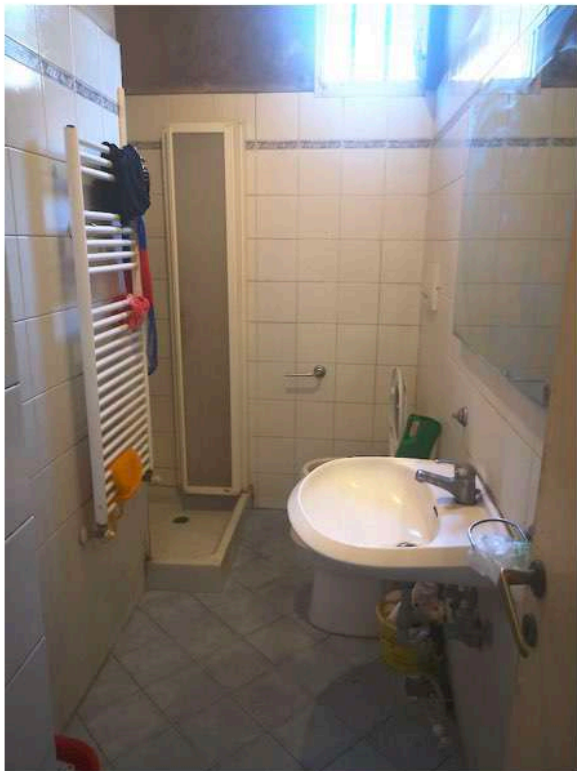

14. VISTA BAGNO DALLA PORTA

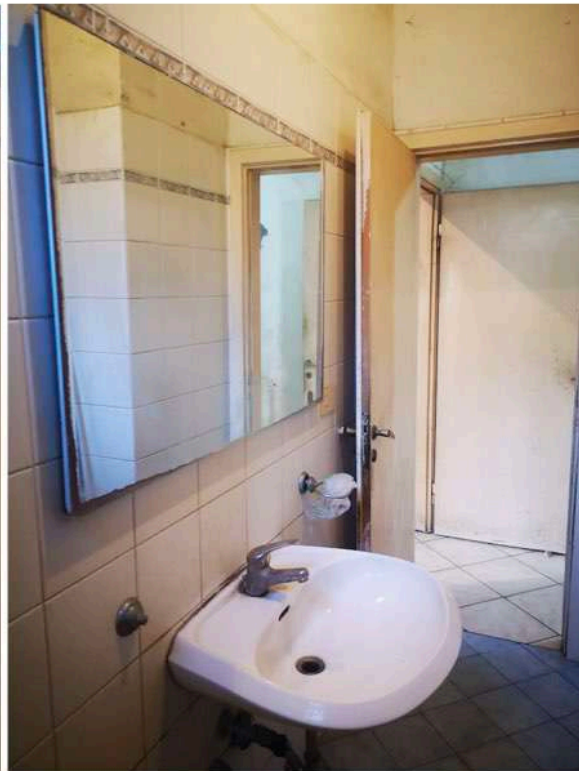

15. VISTA BAGNO DALLA DOCCIA

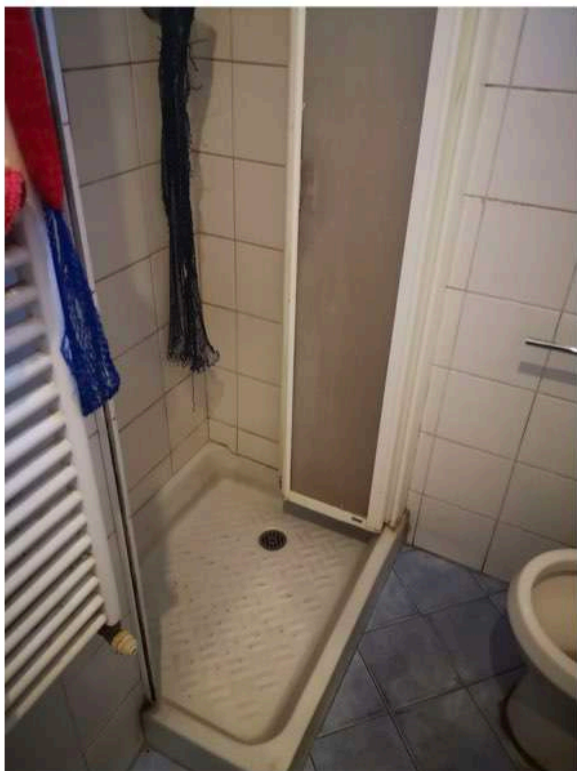

16. DOCCIA BAGNO

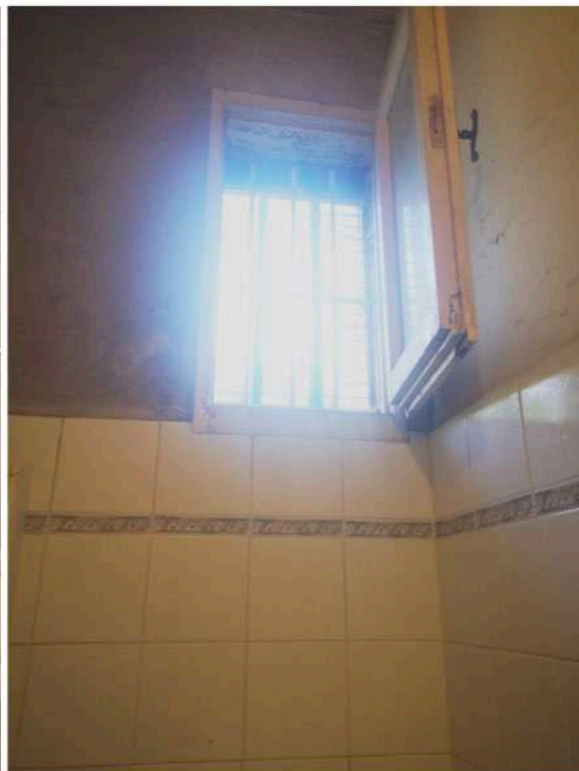

17. FINESTRA BAGNO





18. VANO 1 – VISTA VERSO LA PORTA



19. VANO 1 - VISTA VERSO LA PORTA



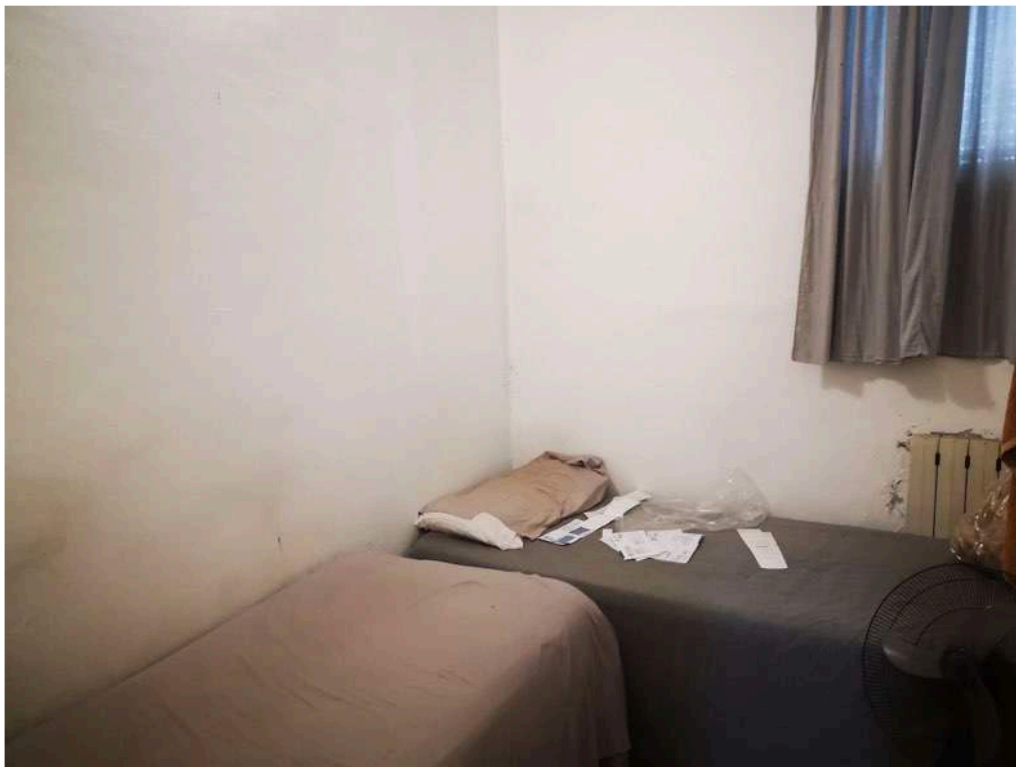

20. VANO 1 - VISTA VERSO LA FINESTRA

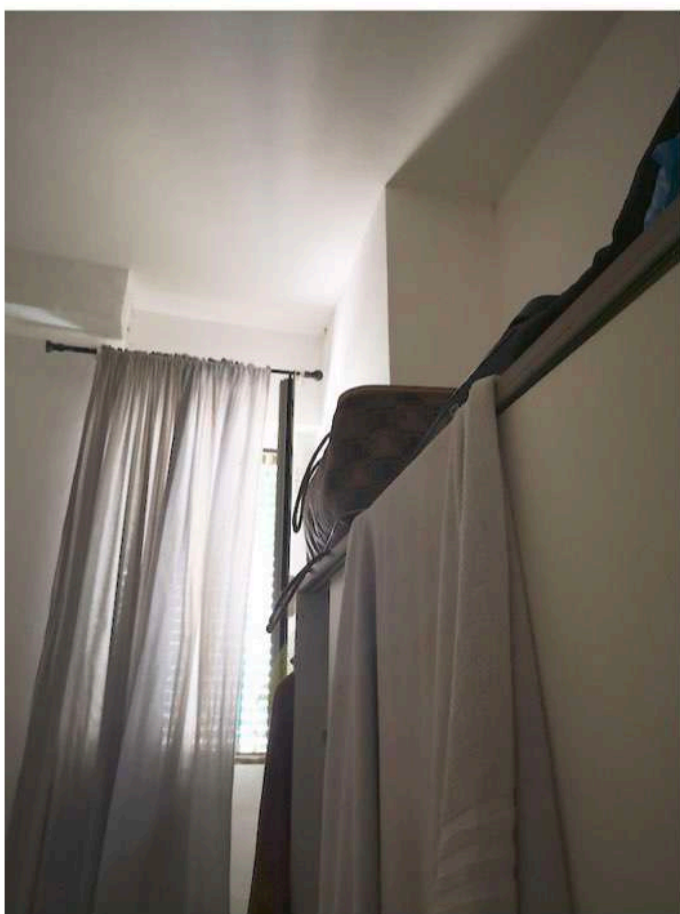

21. VANO 1 - VISTA VERSO LA FINESTRA





22. VANO 2 - VISTA DALLA PORTA



23. VANO 2 - VISTA DALLA PORTA





24. VANO 2 - VISTA VERSO LA FINESTRA

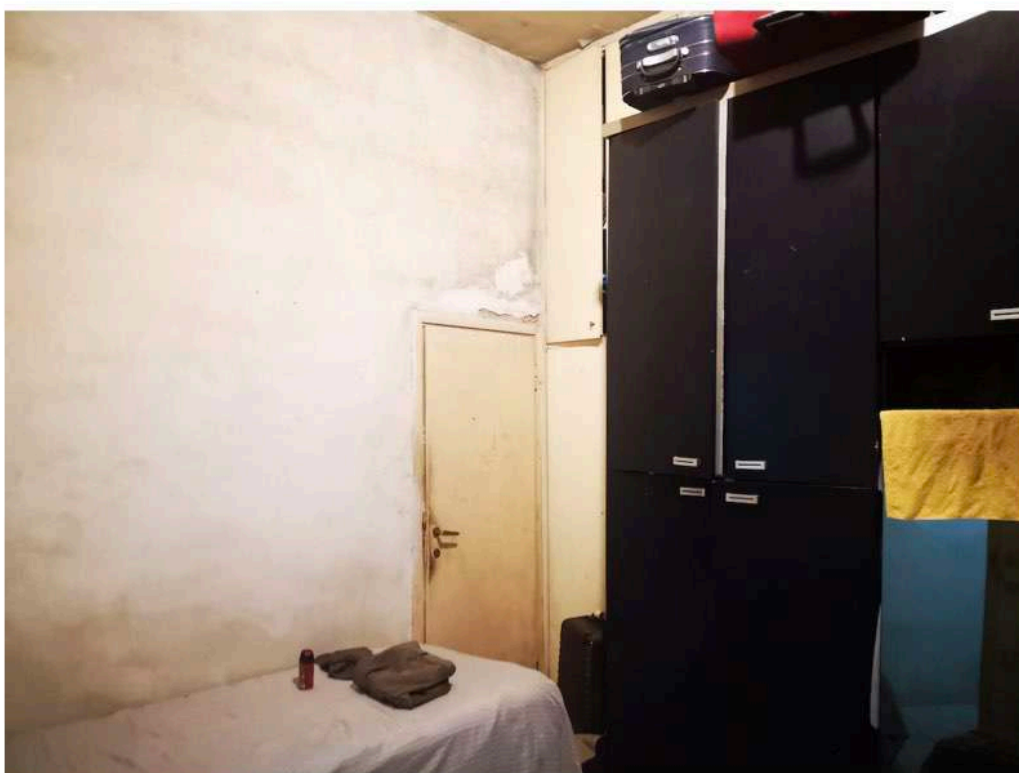

25. VANO 2 - VISTA VERSO LA PORTA DEL RIPOSTIGLIO





26. RIPOSTIGLIO

