

MOD. AN (CEU)
LIRE
900

MINISTERO DELLE FINANZE
DIPARTIMENTO DEL TERRITORIO
CATASTO EDILIZIO URBANO (RD. 13-4-1939, n. 652)
via **STRADONE DELLE GROTTI** civ.
in Comune di **PRIVERNO**



MODULARIO
F. fig. mod. 488

Planimetria di u.i.u. in Comune di PRIVERNO via STRADONE DELLE GROTTI civ.

PIANO TERRA

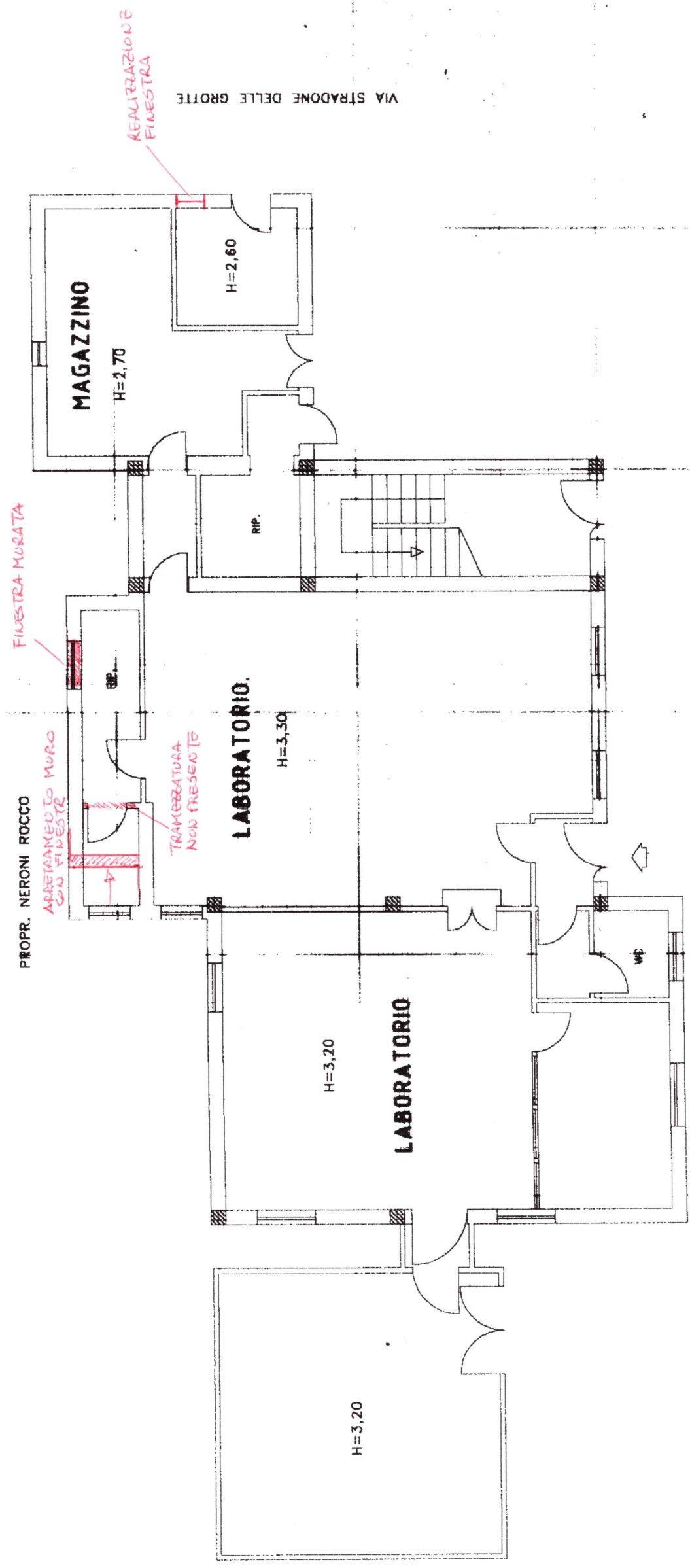

ORIENTAMENTO
NORD

SCALA DI 1:100

RISERVATO ALL'UFFICIO

Compilata dal **GEOMETRA MONTI GIOVANNI** (cognome e nome)
 Iscritto all'albo dei **GEOMETRI** della provincia di **LATINA** n. **1712** data **28.09.00** Firma **Geometra M. Monti**

Dichiarazione di N.C.
 Denuncia di variazione
 Identificativi catastali

F. **3**
 n. **207** sub. **9** data **11/01/01**

Catasto dei Fabbricati - Situazione al 26/02/2021 - Comune di PRIVERNO (G698) - < Foglio: 3 - Particella: 207 - Subalterno: 9 >
 VIA STRADONE DELLE GROTTI n. 1 piano: T;