

Dichiarazione protocollo n. TV0167493 del 24/05/2004

**Agenzia del Territorio  
CATASTO FABBRICATI  
Ufficio Provinciale di  
Treviso**

Planimetria di u.i.u. in Comune di Codogne'

Via Mazzini Giuseppe

civ. 3

Identificativi Catastali:

Sezione: B

Foglio: 9

Particella: 1532

Subalterno: 1

Compilata da:

Berlese Ezio

Iscritto all'albo:

Geometri

Prov. Treviso

N. 2107

Scheda n. 1

Scala 1:200

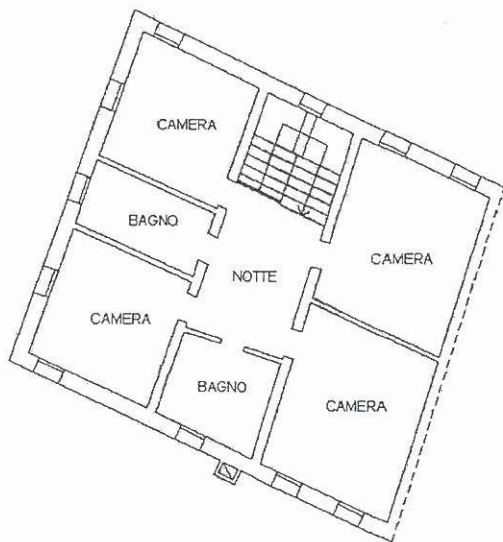
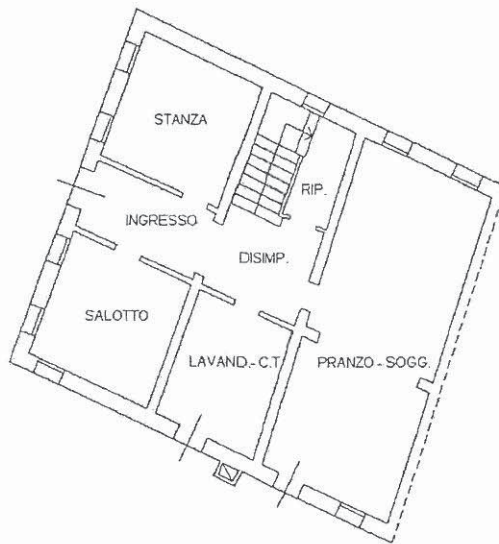
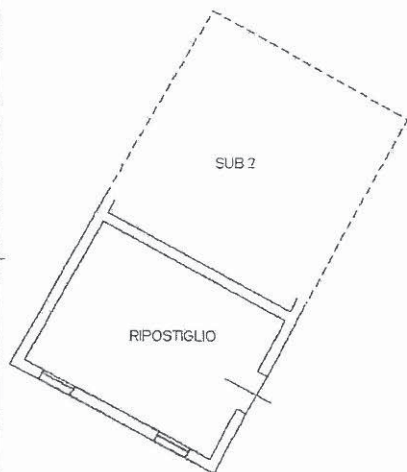

Catasto dei Fabbricati - Situazione al 03/01/2020 - Comune di CODOGNE' (C815) - < Sez. Urb.: B - Foglio: 9 - Particella: 1532 - Subalterno: 1 >  
VIA GIUSEPPE MAZZINI n. 3 piano: T-1;

Ultima planimetria in atti



**Agenzia del Territorio  
CATASTO FABBRICATI  
Ufficio Provinciale di  
Treviso**

Dichiarazione protocollo n. TV0167493 del 24/05/2004

Planimetria di u.i.u. in Comune di Codogne'

Via Mazzini Giuseppe

civ. 3

Identificativi Catastali:

Sezione: B

Foglio: 9

Particella: 1532

Subalterno: 2

Compilata da:

Berlese Ezio

Isritto all'albo:  
Geometri

Prov. Treviso

N. 2107

Scheda n. 1

Scala 1:200

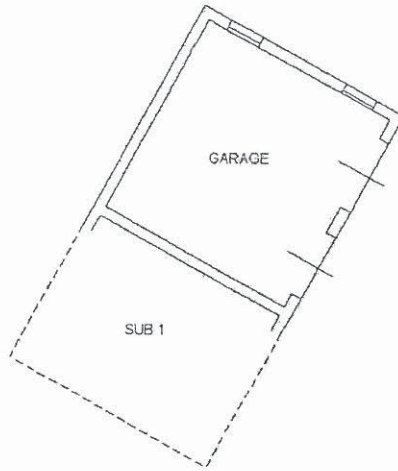

PIANO TERRA H. 2.80 m.

Catasto dei Fabbricati - Situazione al 03/01/2020 - Comune di CODOGNE' (C815) - < Sez.Urb.: B - Foglio: 9 - Particella: 1532 - Subalterno: 2 >  
VIA GIUSEPPE MAZZINI n. 3 piano: T;

Ultima planimetria in atti

Data: 03/01/2020 - n. T22956 - Richiedente: [REDACTED]

Totale schede: 1 - Formato di acquisizione: A4(210x297) - Formato stampa richiesto: A4(210x297)



Agenzia del Territorio  
**CATASTO FABBRICATI**  
Ufficio Provinciale di  
Treviso

ELABORATO PLANIMETRICO	
Compilato da: Berlese Ezio	
Iscritto all'albo: Geometri	
Prov. Treviso	N. 2107

Comune di Codogne'	Protocollo n. TV0167493 del 24/05/2004
Sezione: B Foglio: 9 Particella: 1532	Tipo Mappale n. 60245 del 04/03/2004

Dimostrazione grafica dei subalterni Scala 1 : 500

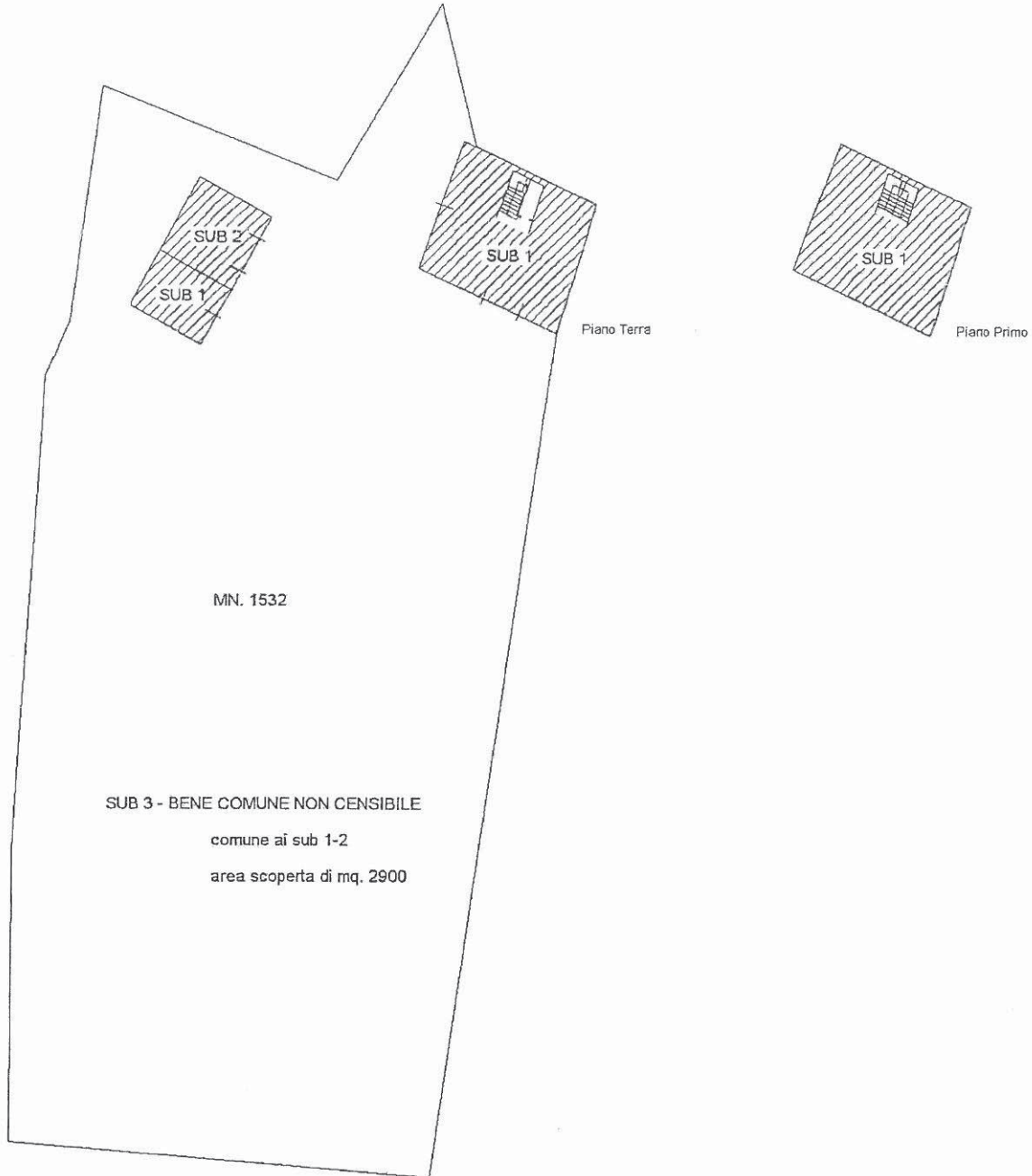

Ultima planimetria in atti

Catasto dei Fabbricati - Situazione al 03/01/2020 - Comune di CODOGNE' (C815) - < Sez. Urb.: B - Foglio: 9 - Particella: 1532 - Elaborato planimetrico >



Direzione Provinciale di Treviso  
 Ufficio Provinciale - Territorio  
 Servizi Catastali  
 Comune di: CODOGNE'  
 Elenco Subalterni

ACCERTAMENTO DELLA PROPRIETA IMMOBILIARE URBANA  
 ELENCO DEI SUBALTERNI ASSEGNATI

Comune		Sezione	Foglio	Particella		Tipo mappale	del:
CODOGNE'		B	9	1532		60245	
Sub	UBICAZIONE via/piazza	n°civ	Piani	Scala	Int.	DESCRIZIONE	
1	via mazzini giuseppe	3	T-1			ABITAZIONE IN VILLINO	
2	via mazzini giuseppe	3	T			AUTORIMESSA	
3			T			BENE COMUNE NON CENSIBILE	

Unità immobiliari n. 3

Tributi erariali: 0,00

Visura telematica



