

TRIBUNALE ORDINARIO DI UDINE

ESPROPRIAZIONI IMMOBILIARI
N. 81/2023

Procedura promossa da:

*** DATO OSCURATO***

DEBITORE



GIUDICE

Giudice Dott. **FRANCESCO VENIER**

LOTTO 2

ALLEGATO 02

Documentazione fotografica



Via C. Lequio, 1 – 33028 Tolmezzo (UD)
tel. e fax 0433-40596 / P. IVA – 02191780309





FOTO 1



FOTO 2



FOTO 3



FOTO 4



FOTO 5

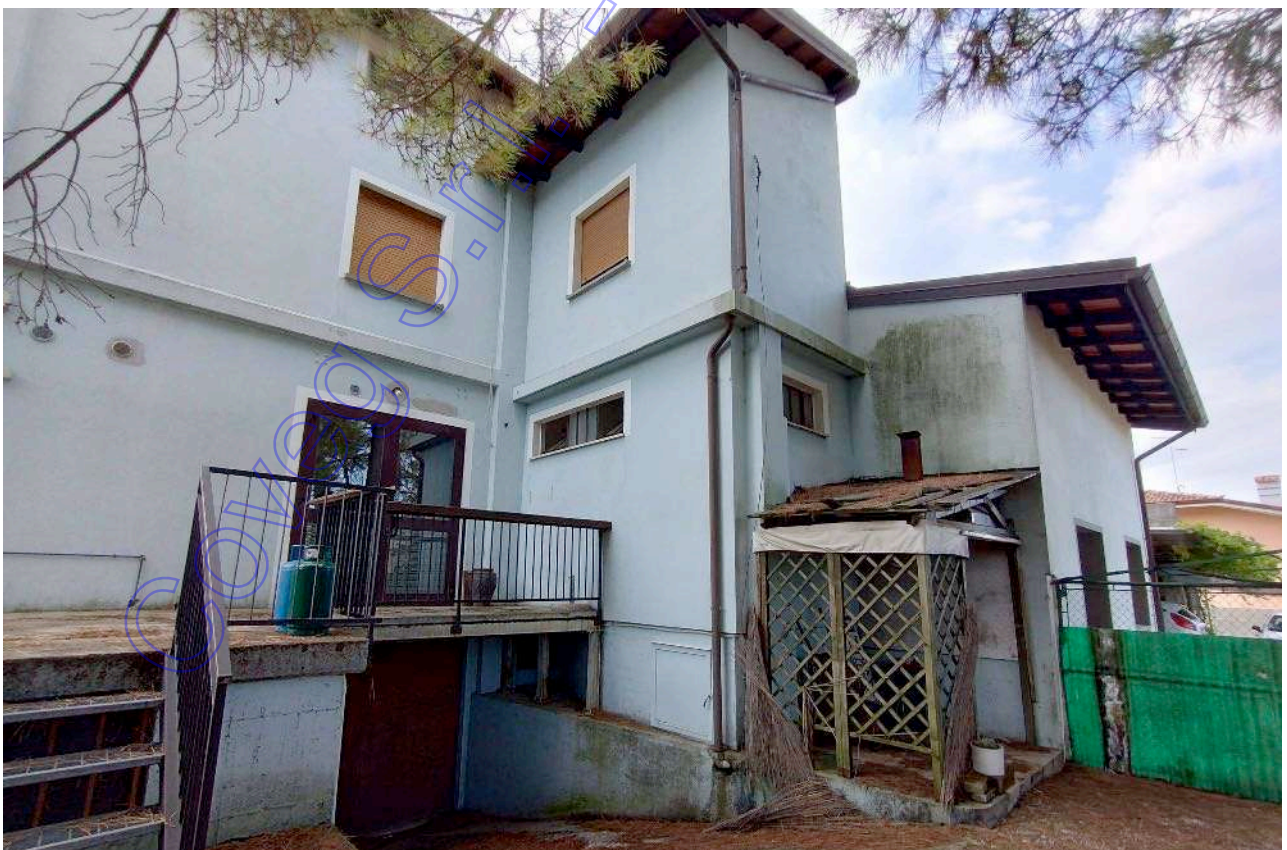

FOTO 6



FOTO 7



FOTO 8



FOTO 9



FOTO 10



FOTO 11

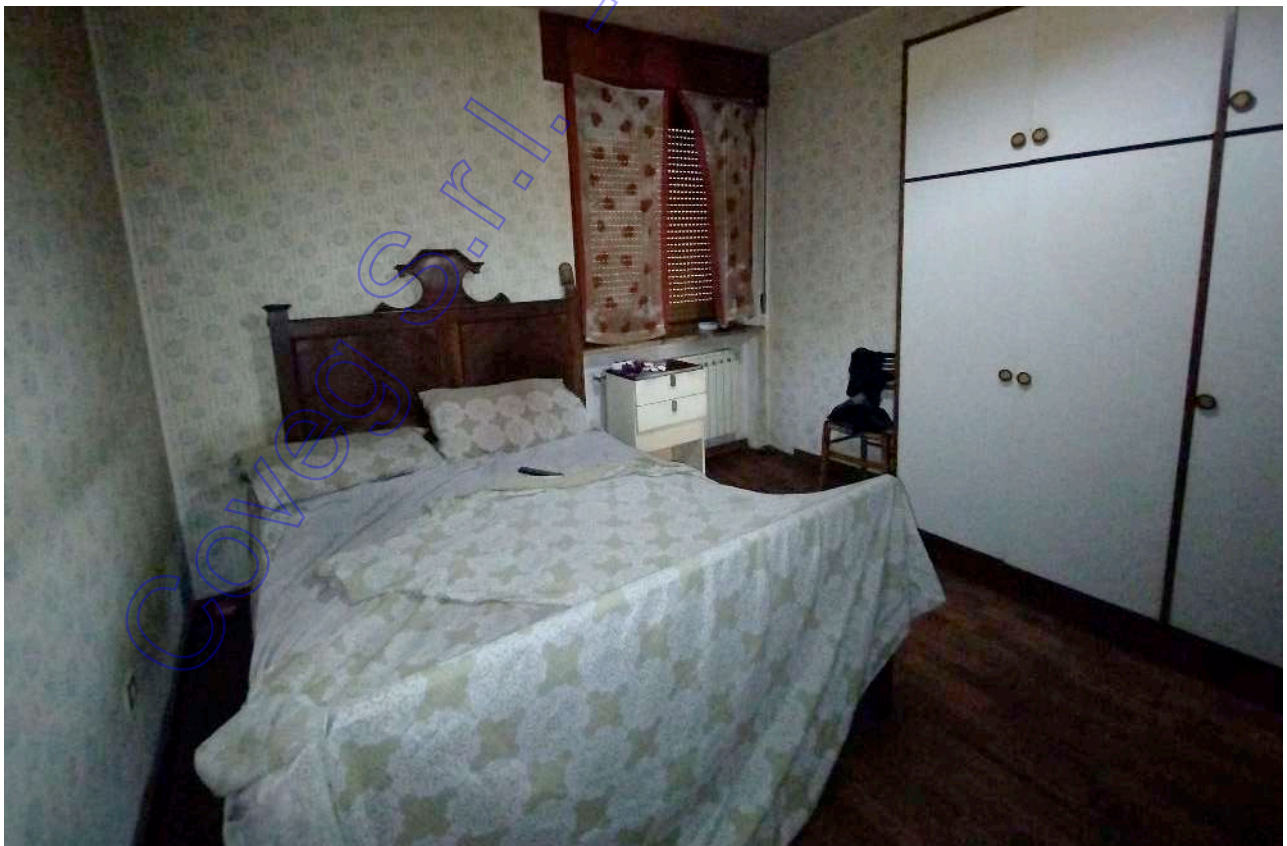

FOTO 12



FOTO 13



FOTO 14

TRIBUNALE ORDINARIO DI UDINE

ESPROPRIAZIONI IMMOBILIARI
N. 81/2023

Procedura promossa da:

*** DATO OSCURATO***

DEBITORE



GIUDICE

Giudice Dott. FRANCESCO VENIER

LOTTO 2

ALLEGATO 04

Documentazione estratto di mappa, estratto PRGC, orto foto, planimetrie catastali



Via G. Leguio, 1 - 33028 Tolmezzo (UD)
tel. e fax 0433-40596 / P. IVA - 02191780309

Comune di Coseano - Foglio 7, mappale 238, Sub. 4



OGGETTO
DI INTERVENTO

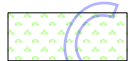
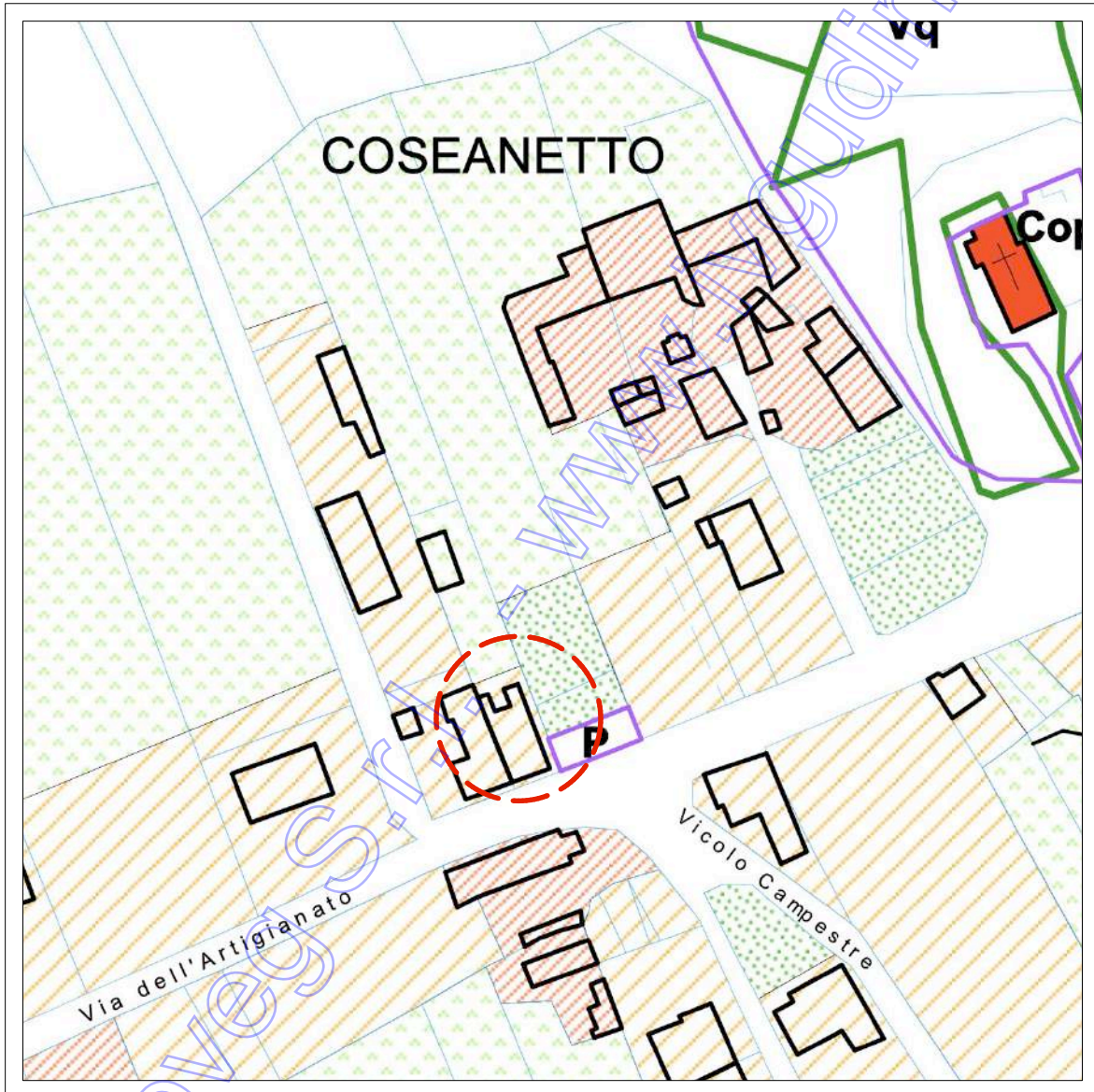

E6.4 Ambito di rispetto dei centri urbani



OGGETTO DI INTERVENTO



B3 Aree di completamento/Aree di completamento convenzionate (art. 10)

IMMAGINE AEROFOTOGRAMMETRICA

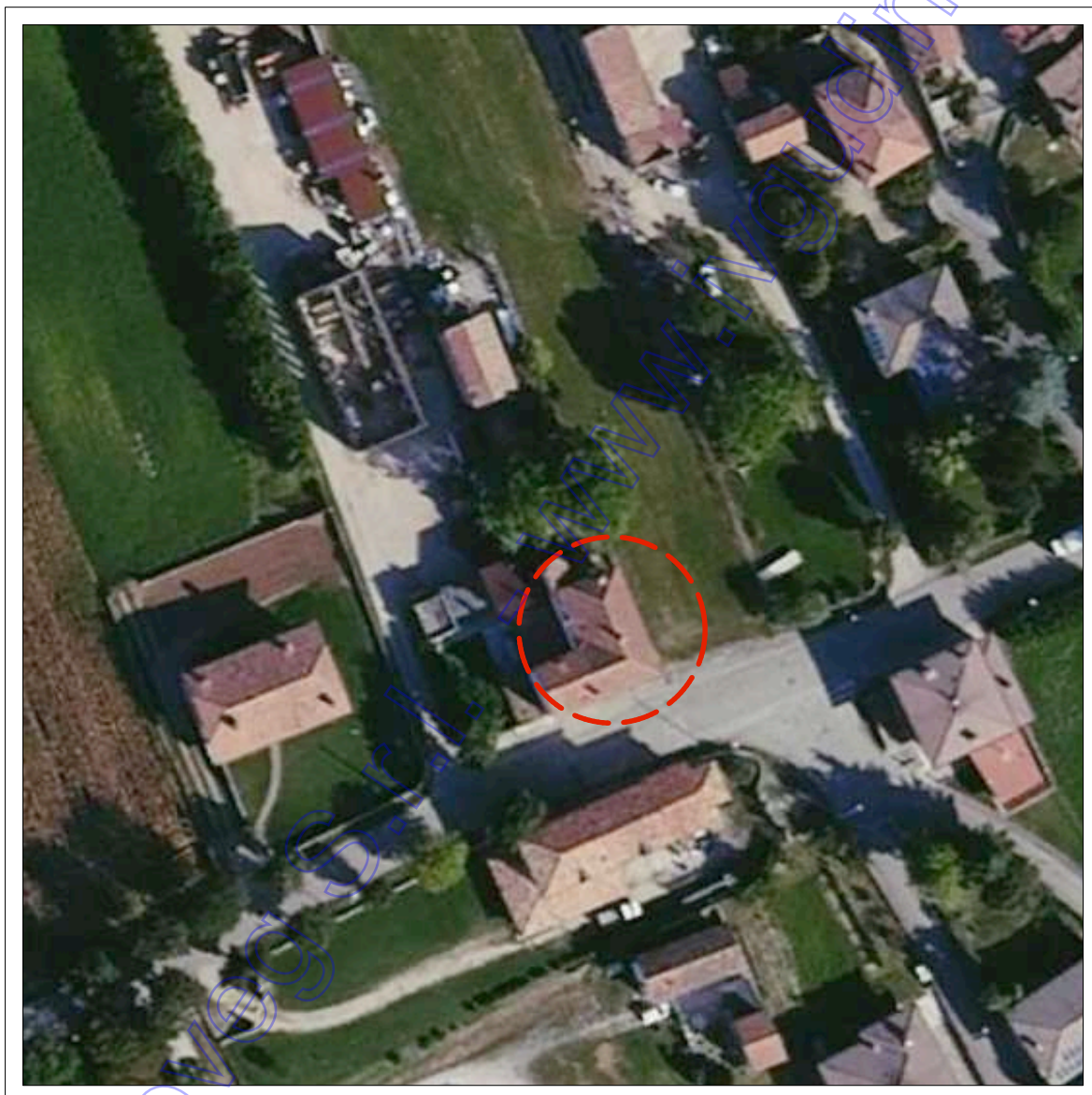

 OGGETTO
DI INTERVENTO

**Agenzia delle Entrate
CATASTO FABBRICATI
Ufficio Provinciale di
Udine**

Dichiarazione protocollo n. UD0035372 del 27/03/2019

Planimetria di u.i.u. in Comune di Coseano

Via Dell' Artigianato

civ. 45

Identificativi Catastali:

Sezione:
Foglio: 7
Particella: 238
Subalterno: 4

Compilata da:
Bellese Alberto

Iscritto all'albo:
Geometri

Prov. Udine

N. 2987

Scheda n. 1 Scala 1:200

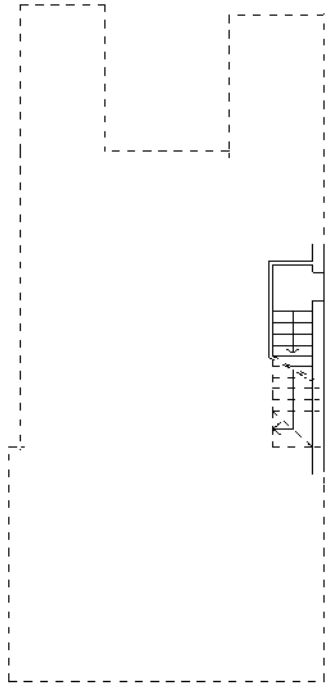

PIANO TERRA

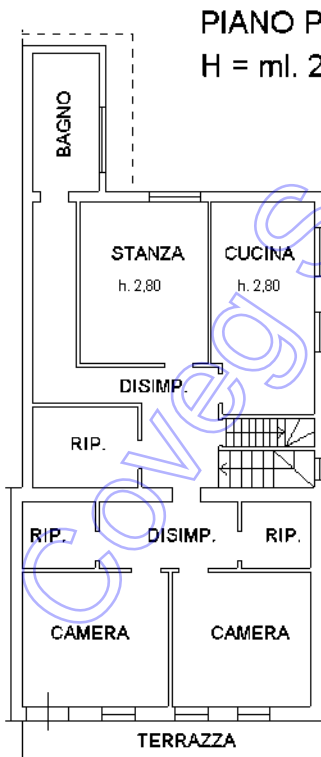

PIANO PRIMO
H = ml. 2.50

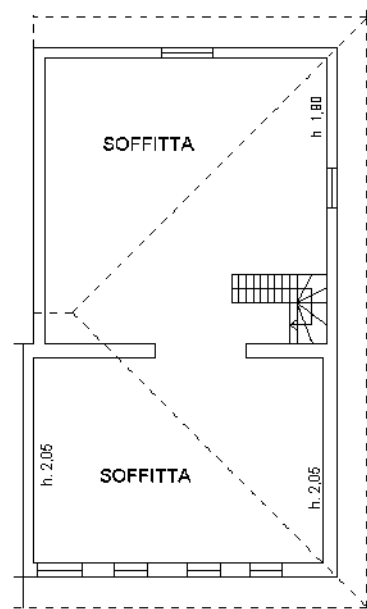

PIANO SECONDO



Ultima planimetria in atti

TRIBUNALE ORDINARIO DI UDINE

ESPROPRIAZIONI IMMOBILIARI
N. 81/2023

*** DATO OSCURATO***

DEBITORE



GIUDICE

Giudice Dott. **FRANCESCO VENIER**

LOTTI 1 e 2

ALLEGATO 05

Separazione catastale dei due lotti



Via C. Lequio, 1 - 33028 Tolmezzo (UD)
tel. e fax 0433-40596 / P. IVA - 02191780309

ELABORATO PLANIMETRICO

Compilato da:
 Bellese Alberto
 Iscritto all'albo:
 Geometri
 Prov. Udine N. 2987

Agenzia delle Entrate
CATASTO FABBRICATI
 Ufficio Provinciale di
 Udine

Comune di Coseano	Protocollo n. UD0035372 del 27/03/2019
Sezione: Foglio: 7 Particella: 238	Tipo Mappale n. del
Dimostrazione grafica dei subalterni Scala 1 : 500	

PIANO TERRA

PIANO PRIMO

PIANO SOTTOSTRADA (Seminterrato)

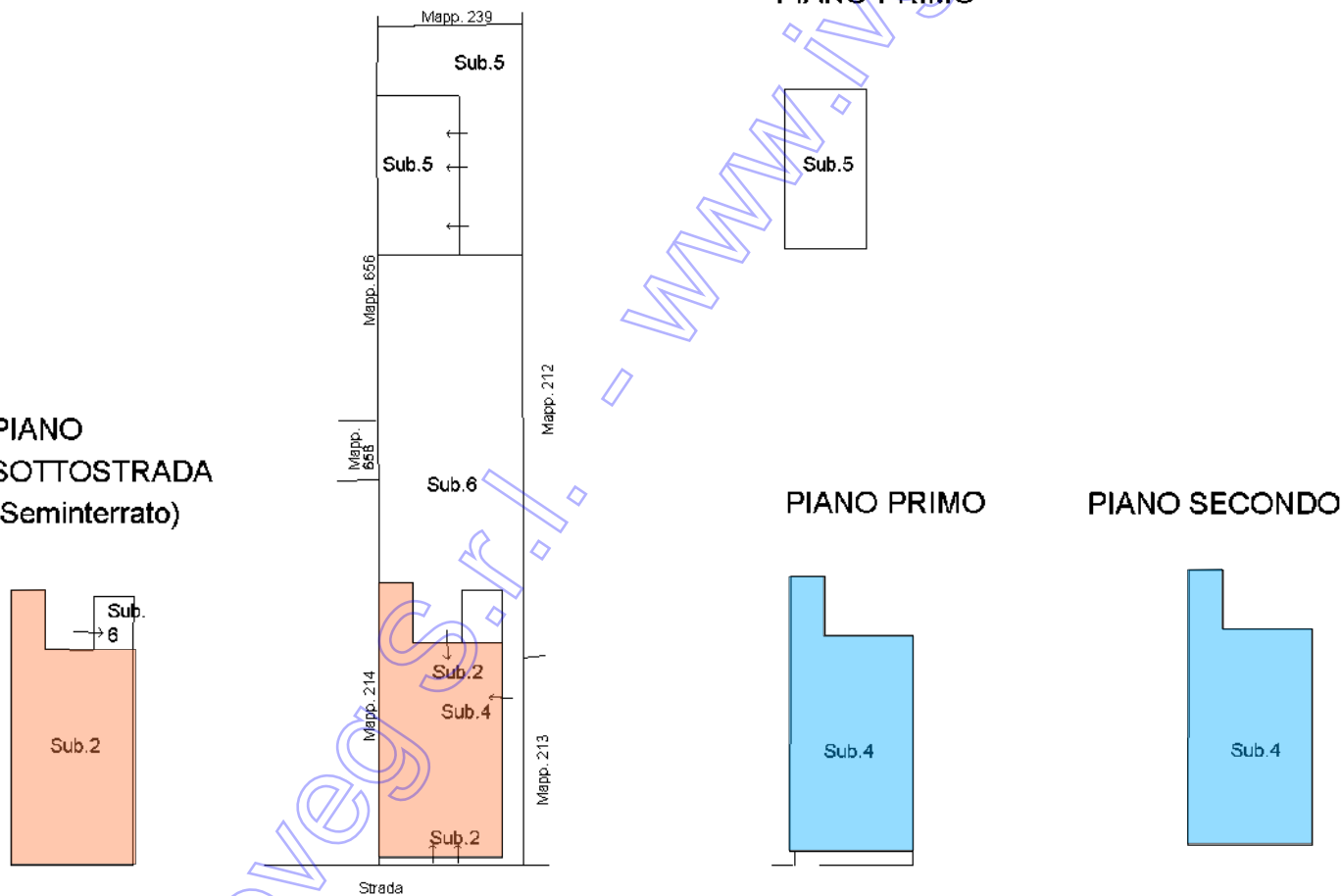

LOTTO 1 - BAR Sub. 2 con accesso indipendente dalla strada e sul retro dal BCNC sub. 6

LOTTO 2 - APPARTAMENTO Sub. 4 con accesso dal BCNC sub. 6

Sub. 6 Bene comune non censibile ai sub. 2 e 4, la corte e la centrale termica

NON SONO NECESSARIE VARIAZIONI CATASTALI PER LA DIVISIONE DEI DUE LOTTI



TRIBUNALE ORDINARIO DI UDINE

ESPROPRIAZIONI IMMOBILIARI
N. 81/2023

*** DATO OSCURATO***

DEBITORE



GIUDICE

Giudice Dott. FRANCESCO VENIER

LOTTO 2

ALLEGATO 07

Planimetrie con difformità catastali ed urbanistiche



Via C. Lequio, 1 - 33028 Tolmezzo (UD)
tel. e fax 0433-40596 / P. IVA - 02191780309

