

# PERIZIA DI STIMA

Rif.Perizia: 24

Imm.: 1+7/192

ESECUZIONE IMMOBILIARE R.G.E. 17/2023 - ORGANA SPV SRL RAPPRESENTATA DA INTRUM  
ITALY SPA CONTRO [REDACTED] 5 gennaio 2024

IMMOBILE **Immobile in loc.San Martino in Trignano via Cerquestrette - 06049 Spoleto - Perugia - Umbria**

Proprietà [REDACTED]

Destinazione **Commerciale** Foglio **142** Particella **229 + 110** Sub. **3 + 13** Cat. **C/1**

## UBICAZIONE

Indirizzo: loc.San Martino in Trignano via Cerquestrette

Cap: 06049

Comune: Spoleto

Provincia: Perugia

Regione: Umbria

Latitudine: 42.739621 - Longitudine:12.670466

Zona di riferimento: D1/Periferia



# PERIZIA DI STIMA

Rif.Perizia: 24  
Imm.: 1+7/192

ESECUZIONE IMMOBILIARE R.G.E. 17/2023 - ORGANA SPV SRL RAPPRESENTATA DA INTRUM  
ITALY SPA CONTRO [REDACTED] 3 gennaio 2024

IMMOBILE **Immobile in loc.San Martino in Trignano via Cerquestrette - 06049 Spoleto - Perugia - Umbria**

Proprietà [REDACTED]

Destinazione **Commerciale** Foglio **142** Particella **229 + 110** Sub. **3 + 13** Cat. **C/1**

## PLANIMETRIA

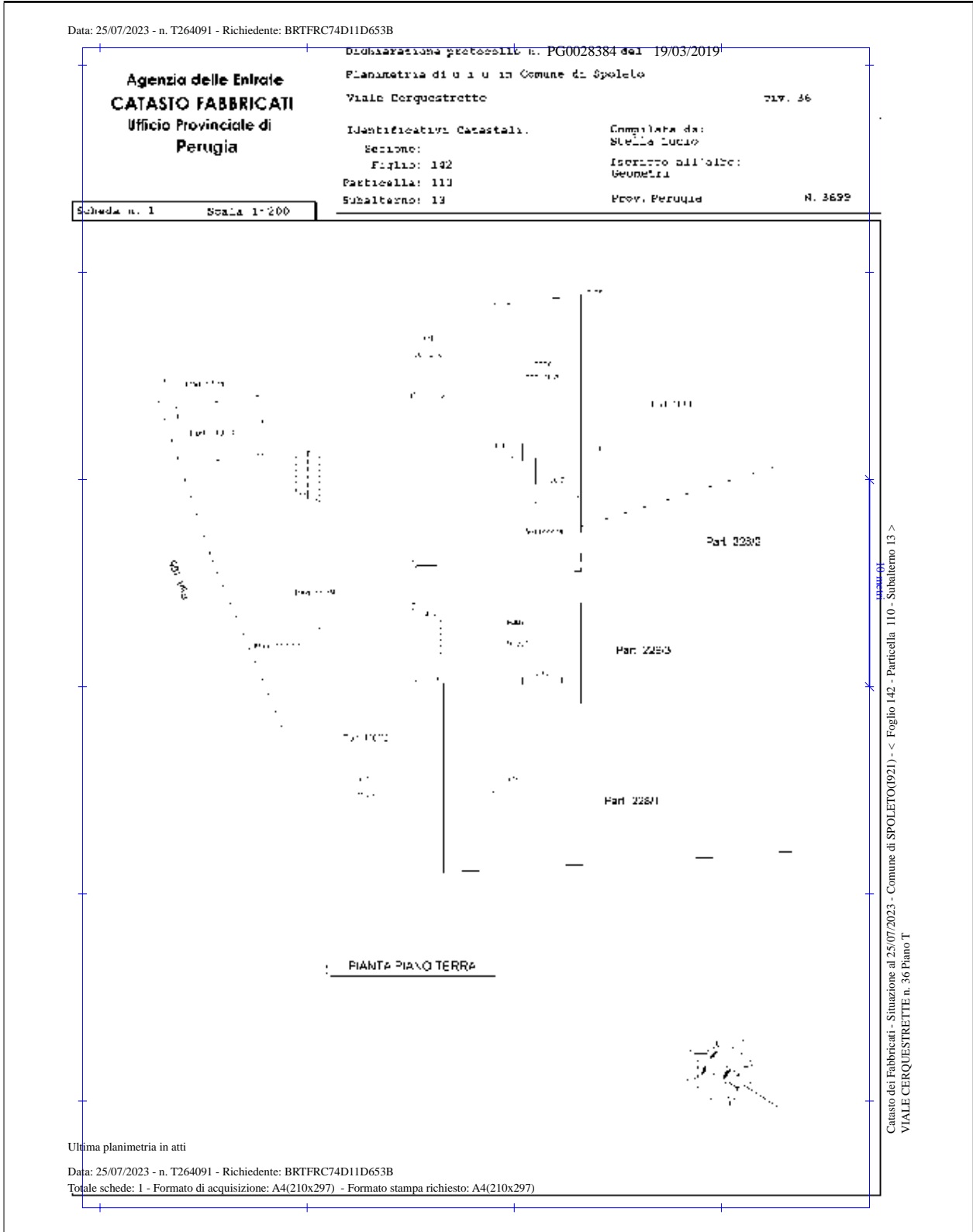

**PERIZIA DI STIMA**

Rif.Perizia: 24  
Imm.: 1+7/192

ESECUZIONE IMMOBILIARE R.G.E. 17/2023 - ORGANA SPV SRL RAPPRESENTATA DA INTRUM  
ITALY SPA CONTRO [REDACTED] 5 gennaio 2024

IMMOBILE **Immobile in loc.San Martino in Trignano via Cerquestrette - 06049 Spoleto - Perugia - Umbria**

Proprietà [REDACTED]

Destinazione **Commerciale** Foglio **142** Particella **229 + 110** Sub. **3 + 13** Cat. **C/1**

**DATI CATASTALI**

L'oggetto della stima è composto dalle unità immobiliari indicate

Provincia	Comune	Comune catastale	Codice Comune
Perugia	Spoleto	Spoleto	1921

**1**

<b>Fabbricati</b>	Sezione	Foglio	Particella	Sub.
		<b>142</b>	<b>229</b>	<b>3</b>

**DATI DI CLASSAMENTO**

Zona censuaria	Micro zona	Categoria	Classe	Consistenza	Superficie catastale	Rendita catastale
		C/1	5		36	€ 528,03

Inirizzo  
loc.San Martino in Trignano via Cerquestrette 36

Intestati  
[REDACTED]  
nato a [REDACTED]  
dal 27/01/2000 al 16/03/2019  
Diritto di: Proprieta' per 1/1 (deriva dall'atto 2)  
Atto 2: Atto del 27/01/2000 Pubblico ufficiale ANGELINI ROTA Sede SPOLETO (PG) Repertorio n. 142393 - UU Sede SPOLETO (PG) Registrazione Volume 80 n. 149 registrato in data 16/02/2000 - ATTO DI DONAZIONE Voltura n. 10485.1/2016 - Pratica n. PG0140616 in atti dal 20/07/2016

Annotazioni  
Graffata alla particella foglio 142 particella 228 sub 1

**VALORE CATASTALE**

Categoria	Rendita Catastale	Moltiplicatore	Rivalutazione	Valore catastale	Quota di possesso	Valore catastale della quota
C/1	€ 528,03	40,8	5%	€ 22.620,8052	100%	€ 22.620,81
		=				
			42,84			

**2**

<b>Fabbricati</b>	Sezione	Foglio	Particella	Sub.
		<b>142</b>	<b>110</b>	<b>13</b>

**DATI DI CLASSAMENTO**

Zona censuaria	Micro zona	Categoria	Classe	Consistenza	Superficie catastale	Rendita catastale
		C/1	5		48	€ 704,03

Inirizzo  
loc.San Martino in Trignano via Cerquestrette 36

Intestati  
[REDACTED]  
no [REDACTED]  
dal 27/01/2000 al 16/03/2019  
Diritto di: Proprieta' per 1/1 (deriva dall'atto 1)  
Atto 1: FRAZIONAMENTO E FUSIONE del 18/03/2019 Pratica n. PG0028384 in atti dal 19/03/2019 FRAZIONAMENTO E FUSIONE (n. 5019.1/2019)

**VALORE CATASTALE**

Categoria	Rendita Catastale	Moltiplicatore	Rivalutazione	Valore catastale	Quota di possesso	Valore catastale della quota
C/1	€ 704,03	40,8	5%	€ 30.160,6452	100%	€ 30.160,65
		=				
			42,84			



# PERIZIA DI STIMA

Rif.Perizia: 24

Imm.: 1+7/192

ESECUZIONE IMMOBILIARE R.G.E. 17/2023 - ORGANA SPV SRL RAPPRESENTATA DA INTRUM  
ITALY SPA CONTRO [REDACTED] 5 gennaio 2024

IMMOBILE **Immobile in loc.San Martino in Trignano via Cerquestrette - 06049 Spoleto - Perugia - Umbria**

Proprietà [REDACTED]

Destinazione **Commerciale** Foglio **142** Particella **229 + 110** Sub. **3 + 13** Cat. **C/1**

## FOTOGRAFIE



Fabbricato su cui insiste la particella 229 sub 3 vista generale



Fabbricato su cui insiste la particella 229 sub 3 vista generale



Porzione del fabbricato su cui insiste la particella 229 sub 3



# PERIZIA DI STIMA

Rif.Perizia: 24

Imm.: 1+7/192

ESECUZIONE IMMOBILIARE R.G.E. 17/2023 - ORGANA SPV SRL RAPPRESENTATA DA INTRUM  
ITALY SPA CONTRO [REDACTED] 3 gennaio 2024

IMMOBILE **Immobile in loc.San Martino in Trignano via Cerquestrette - 06049 Spoleto - Perugia - Umbria**

Proprietà [REDACTED]

Destinazione **Commerciale** Foglio **142** Particella **229 + 110** Sub. **3 + 13** Cat. **C/1**

## FOTOGRAFIE



# PERIZIA DI STIMA

Rif.Perizia: 24

Imm.: 1+7/192

ESECUZIONE IMMOBILIARE R.G.E. 17/2023 - ORGANA SPV SRL RAPPRESENTATA DA INTRUM  
ITALY SPA CONTRO [REDACTED] 3 gennaio 2024

IMMOBILE **Immobile in loc.San Martino in Trignano via Cerquestrette - 06049 Spoleto - Perugia - Umbria**

Proprietà [REDACTED]

Destinazione **Commerciale** Foglio **142** Particella **229 + 110** Sub. **3 + 13** Cat. **C/1**

## FOTOGRAFIE



U.I. foglio 142 particella 229 sub 3 - piano terra - unico vano



U.I. foglio 142 particella 229 sub 3 - piano terra - unico vano



U.I. foglio 142 particella 229 sub 3 - piano terra - unico vano



**PERIZIA DI STIMA**

Rif.Perizia: 24

Imm.: 1+7/192

ESECUZIONE IMMOBILIARE R.G.E. 17/2023 - ORGANA SPV SRL RAPPRESENTATA DA INTRUM  
ITALY SPA CONTROLATA DA INTRUM  
5 gennaio 2024

IMMOBILE **Immobile in loc.San Martino in Trignano via Cerquestrette - 06049 Spoleto - Perugia - Umbria**

Proprietà [REDACTED]

Destinazione **Commerciale** Foglio **142** Particella **229 + 110** Sub. **3 + 13** Cat. **C/1**

**FOTOGRAFIE**

	<p>U.I. foglio 142 particella 229 sub 3 - piano terra - unico vano Situazione impianto elettrico</p>
	<p>U.I. foglio 142 particella 229 sub 3 - piano terra - unico vano Situazione impianto elettrico</p>
	<p>Ingresso principale U.I. foglio 142 particella 110 sub. 13</p>



# PERIZIA DI STIMA

Rif.Perizia: 24

Imm.: 1+7/192

ESECUZIONE IMMOBILIARE R.G.E. 17/2023 - ORGANA SPV SRL RAPPRESENTATA DA INTRUM ITALIA SPA CONTRO [REDACTED] 5 gennaio 2024

IMMOBILE **Immobile in loc.San Martino in Trignano via Cerquestrette - 06049 Spoleto - Perugia - Umbria**

Proprietà [REDACTED]

Destinazione **Commerciale** Foglio **142** Particella **229 + 110** Sub. **3 + 13** Cat. **C/1**

## FOTOGRAFIE



Fabbricato si cui insiste l'U.I. foglio 142 particella 110 sub. 13



Ingresso posteriore U.I. foglio 142 particella 110 sub. 13



U.I. foglio 142 particella 110 sub. 13





# PERIZIA DI STIMA

Rif.Perizia: 24

Imm.: 1+7/192

ESECUZIONE IMMOBILIARE R.G.E. 17/2023 - ORGANA SPV SRL RAPPRESENTATA DA INTRUM ITALIA Y SPA CONTRO [REDACTED] 3 gennaio 2024

IMMOBILE **Immobile in loc.San Martino in Trignano via Cerquestrette - 06049 Spoleto - Perugia - Umbria**

Proprietà [REDACTED]

Destinazione **Commerciale** Foglio **142** Particella **229 + 110** Sub. **3 + 13** Cat. **C/1**

## FOTOGRAFIE



U.I. foglio 142 particella 110 sub. 13



U.I. foglio 142 particella 110 sub. 13



U.I. foglio 142 particella 110 sub. 13



# PERIZIA DI STIMA

Rif.Perizia: 24

Imm.: 1+7/192

ESECUZIONE IMMOBILIARE R.G.E. 17/2023 - ORGANA SPV SRL RAPPRESENTATA DA INTRUM  
ITALY SPA CONTRO [REDACTED] 3 gennaio 2024

IMMOBILE **Immobile in loc.San Martino in Trignano via Cerquestrette - 06049 Spoleto - Perugia - Umbria**

Proprietà [REDACTED]

Destinazione **Commerciale** Foglio **142** Particella **229 + 110** Sub. **3 + 13** Cat. **C/1**

## FOTOGRAFIE

	<p>U.I. foglio 142 particella 110 sub. 13</p>
	<p>U.I. foglio 142 particella 110 sub. 13 - sottoscala</p>
	<p>U.I. foglio 142 particella 110 sub. 13</p>



# PERIZIA DI STIMA

Rif.Perizia: 24

Imm.: 1+7/192

ESECUZIONE IMMOBILIARE R.G.E. 17/2023 - ORGANA SPV SRL RAPPRESENTATA DA INTRUM  
ITALY SPA CONTRO [REDACTED] 5 gennaio 2024

IMMOBILE **Immobile in loc.San Martino in Trignano via Cerquestrette - 06049 Spoleto - Perugia - Umbria**

Proprietà [REDACTED]

Destinazione **Commerciale** Foglio **142** Particella **229 + 110** Sub. **3 + 13** Cat. **C/1**

## FOTOGRAFIE



U.I. foglio 142 particella 110 sub. 13



U.I. foglio 142 particella 110 sub. 13



U.I. foglio 142 particella 110 sub. 13



# PERIZIA DI STIMA

Rif.Perizia: 24

Imm.: 1+7/192

ESECUZIONE IMMOBILIARE R.G.E. 17/2023 - ORGANA SPV SRL RAPPRESENTATA DA INTRUM  
ITALY SPA CONTRO [REDACTED] 3 gennaio 2024

IMMOBILE **Immobile in loc.San Martino in Trignano via Cerquestrette - 06049 Spoleto - Perugia - Umbria**

Proprietà [REDACTED]

Destinazione **Commerciale** Foglio **142** Particella **229 + 110** Sub. **3 + 13** Cat. **C/1**

## FOTOGRAFIE

	<p>U.I. foglio 142 particella 110 sub. 13</p>
	<p>U.I. foglio 142 particella 110 sub. 13</p>



# PERIZIA DI STIMA

Rif.Perizia: 24  
Imm.: 2+3+6/192

ESECUZIONE IMMOBILIARE R.G.E. 17/2023 - ORGANA SPV SRL RAPPRESENTATA DA INTRUM  
ITALY SPA CONTRO [REDACTED] 5 gennaio 2024

IMMOBILE **Immobile in loc.San Martino in Trignano via Cerquestrette - 06049 Spoleto - Perugia - Umbria**

Proprietà [REDACTED]

Destinazione **Commerciale** Foglio **142** Particella **229 + 110** Sub. **2 + 11 + 5** Cat. **A/4**

## UBICAZIONE

Indirizzo: loc.San Martino in Trignano via Cerquestrette

Cap: 06049

Comune: Spoleto

Provincia: Perugia

Regione: Umbria

Latitudine: 42.739621 - Longitudine:12.670466

Zona di riferimento: D1/Periferia



# PERIZIA DI STIMA

ESECUZIONE IMMOBILIARE R.G.E. 17/2023 - ORGANA SPV SRL RAPPRESENTATA DA INTRUUM ITAI Y SPA CONTRO [REDACTED] **5 gennaio 2024**

Rif.Perizia: 24  
Imm.: 2+3+6/192

IMMOBILE **Immobile in loc.San Martino in Trignano via Cerquestrette - 06049 Spoleto - Perugia - Umbria**

Proprietà [REDACTED]

Destinazione **Commerciale** Foglio **142** Particella **229 + 110** Sub. **2 + 11 + 5** Cat. **A/4**

## PLANIMETRIA

Data presentazione: 31/03/1987 - Data: 25/07/2023 - n. T261311 - Richiedente: BRTFRC74D11D653B

MINISTERO DELLE FINANZE  
DIREZIONE GENERALE DEL CATASTO E DEI SERVIZI TECNICI ERARIALI  
**NUOVO CATASTO EDILIZIO URBANO**  
L. 30/12/1963 n. 1865

Pianimetria dell'immobile situata nel Comune di **SPOLETO** FRAZIONE SAN MARTINO IN TRIGNANO  
Data: [REDACTED]  
Allegata alla dichiarazione presentata all'Ufficio Terreno Erariale di **PERUGIA**

L. 300

Piano 01

Piano 01

STUDIO CATASTICO  
COMUNE DI **SPOLETO**  
FOLIO 142 PART. 229 + 110  
SCALA 1:2000

ORIENTAMENTO

SCALA 1:1.000

SPAZIO RISERVATO PER LE ANNOTAZIONI D'UFFICIO

DATA DATA DATA	<b>NUOVO CATASTO EDILIZIO URBANO</b> Foglio: <b>142</b> Num: <b>229 + 110</b>
----------------------	---

Completata dal **GEOMETRA FRANCESCO DI SINGOLA**  
 Escrise all'Atto del **GEOMETRA PERUGIA 25 MAR. 1987**

Catasto dei Fabbricati - Situazione al 25/07/2023 - Comune di SPOLETO(921) - < Foglio 142 - Particella 229 - Subaltemo 2 >  
 FRAZIONE SAN MARTINO IN TRIGNANO n. 7 Piano 1

Ultima planimetria in atti

Data presentazione: 31/03/1987 - Data: 25/07/2023 - n. T261311 - Richiedente: BRTFRC74D11D653B  
 Totale schede: 1 - Formato di acquisizione: A3(297x420) - Formato stampa richiesto: A4(210x297)



# PERIZIA DI STIMA

Rif.Perizia: 24  
Imm.: 2+3+6/192

ESECUZIONE IMMOBILIARE R.G.E. 17/2023 - ORGANA SPV SRL RAPPRESENTATA DA INTRUM  
ITALY SPA CONTRO [REDACTED] 5 gennaio 2024

IMMOBILE **Immobile in loc.San Martino in Trignano via Cerquestrette - 06049 Spoleto - Perugia - Umbria**

Proprietà [REDACTED]

Destinazione **Commerciale** Foglio **142** Particella **229 + 110** Sub. **2 + 11 + 5** Cat. **A/4**

## FOTOGRAFIE



Fabbricato su cui insistono le unità immobiliari oggetto di stima



Fabbricato su cui insistono le unità immobiliari oggetto di stima



Fabbricato su cui insistono le unità immobiliari oggetto di stima



# PERIZIA DI STIMA

Rif.Perizia: 24  
Imm.: 2+3+6/192

ESECUZIONE IMMOBILIARE R.G.E. 17/2023 - ORGANA SPV SRL RAPPRESENTATA DA INTRUM  
ITALY SPA CONTRO [REDACTED] 5 gennaio 2024

IMMOBILE **Immobile in loc.San Martino in Trignano via Cerquestrette - 06049 Spoleto - Perugia - Umbria**

Proprietà [REDACTED]

Destinazione **Commerciale** Foglio **142** Particella **229 + 110** Sub. **2 + 11 + 5** Cat. **A/4**

## FOTOGRAFIE



U.I. foglio 142 particella 110 sub. 5



U.I. foglio 142 particella 110 sub. 5



U.I. foglio 142 particella 110 sub. 5





# PERIZIA DI STIMA

Rif.Perizia: 24  
Imm.: 2+3+6/192

ESECUZIONE IMMOBILIARE R.G.E. 17/2023 - ORGANA SPV SRL RAPPRESENTATA DA INTRUM  
ITALY SPA CONTRO [REDACTED] 5 gennaio 2024

IMMOBILE **Immobile in loc.San Martino in Trignano via Cerquestrette - 06049 Spoleto - Perugia - Umbria**

Proprietà [REDACTED]

Destinazione **Commerciale** Foglio **142** Particella **229 + 110** Sub. **2 + 11 + 5** Cat. **A/4**

## FOTOGRAFIE



ingresso U.I. foglio 142 particella 110 sub. 11



ingresso U.I. foglio 142 particella 110 sub. 11

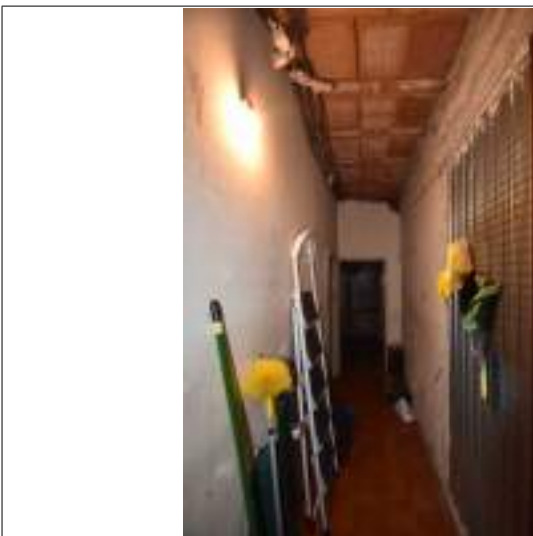

U.I. foglio 142 particella 110 sub. 11



# PERIZIA DI STIMA

Rif.Perizia: 24  
Imm.: 2+3+6/192

ESECUZIONE IMMOBILIARE R.G.E. 17/2023 - ORGANA SPV SRL RAPPRESENTATA DA INTRUM  
ITALY SPA CONTRO [REDACTED] 5 gennaio 2024

IMMOBILE **Immobile in loc.San Martino in Trignano via Cerquestrette - 06049 Spoleto - Perugia - Umbria**

Proprietà [REDACTED]

Destinazione **Commerciale** Foglio **142** Particella **229 + 110** Sub. **2 + 11 + 5** Cat. **A/4**

## FOTOGRAFIE



U.I. foglio 142 particella 110 sub. 11



U.I. foglio 142 particella 110 sub. 11



U.I. foglio 142 particella 110 sub. 11



# PERIZIA DI STIMA

Rif.Perizia: 24  
Imm.: 2+3+6/192

ESECUZIONE IMMOBILIARE R.G.E. 17/2023 - ORGANA SPV SRL RAPPRESENTATA DA INTRUM  
ITALY SPA CONTRO [REDACTED] 5 gennaio 2024

IMMOBILE **Immobile in loc.San Martino in Trignano via Cerquestrette - 06049 Spoleto - Perugia - Umbria**

Proprietà [REDACTED]

Destinazione **Commerciale** Foglio **142** Particella **229 + 110** Sub. **2 + 11 + 5** Cat. **A/4**

## FOTOGRAFIE



U.I. foglio 142 particella 110 sub. 11



U.I. foglio 142 particella 110 sub. 11

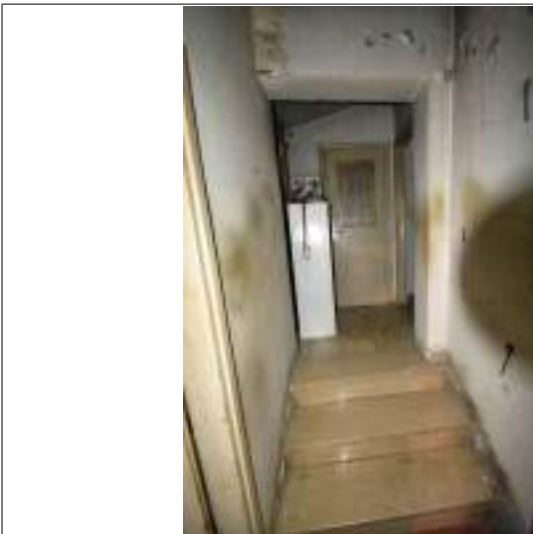

U.I. foglio 142 particella 229 sub. 2



# PERIZIA DI STIMA

Rif.Perizia: 24  
Imm.: 2+3+6/192

ESECUZIONE IMMOBILIARE R.G.E. 17/2023 - ORGANA SPV SRL RAPPRESENTATA DA INTRUM  
ITALY SPA CONTRO [REDACTED] 3 gennaio 2024

IMMOBILE **Immobile in loc.San Martino in Trignano via Cerquestrette - 06049 Spoleto - Perugia - Umbria**

Proprietà [REDACTED]

Destinazione **Commerciale** Foglio **142** Particella **229 + 110** Sub. **2 + 11 + 5** Cat. **A/4**

## FOTOGRAFIE

	<p>U.I. foglio 142 particella 229 sub. 2</p>
	<p>U.I. foglio 142 particella 229 sub. 2</p>
	<p>U.I. foglio 142 particella 229 sub. 2</p>



# PERIZIA DI STIMA

Rif.Perizia: 24  
Imm.: 2+3+6/192

ESECUZIONE IMMOBILIARE R.G.E. 17/2023 - ORGANA SPV SRL RAPPRESENTATA DA INTRUM  
ITALY SPA CONTRO [REDACTED] 5 gennaio 2024

IMMOBILE **Immobile in loc.San Martino in Trignano via Cerquestrette - 06049 Spoleto - Perugia - Umbria**

Proprietà [REDACTED]

Destinazione **Commerciale** Foglio **142** Particella **229 + 110** Sub. **2 + 11 + 5** Cat. **A/4**

## FOTOGRAFIE



U.I. foglio 142 particella 229 sub. 2



U.I. foglio 142 particella 229 sub. 2



U.I. foglio 142 particella 229 sub. 2



# PERIZIA DI STIMA

Rif.Perizia: 24  
Imm.: 2+3+6/192

ESECUZIONE IMMOBILIARE R.G.E. 17/2023 - ORGANA SPV SRL RAPPRESENTATA DA INTRUM  
ITALY SPA CONTRO [REDACTED] 3 gennaio 2024

IMMOBILE **Immobile in loc.San Martino in Trignano via Cerquestrette - 06049 Spoleto - Perugia - Umbria**

Proprietà [REDACTED]

Destinazione **Commerciale** Foglio **142** Particella **229 + 110** Sub. **2 + 11 + 5** Cat. **A/4**

## FOTOGRAFIE



U.I. foglio 142 particella 229 sub. 2



U.I. foglio 142 particella 229 sub. 2



# PERIZIA DI STIMA

Rif.Perizia: 24

Imm.: 4/192

ESECUZIONE IMMOBILIARE R.G.E. 17/2023 - ORGANA SPV SRL RAPPRESENTATA DA INTRUM  
ITALY SPA CONTRO [REDACTED] 3 gennaio 2024

IMMOBILE **Immobile in loc.San Martino in Trignano via Cerquestrette 40 - 06049 Spoleto - Perugia - Umbria**

Proprietà [REDACTED]

Destinazione **Commerciale** Foglio **142** Particella **110** Sub. **8** Cat. **C/1**

## FOTOGRAFIE



Fabbricato su cui insiste l'U.I. foglio 142  
particella 110 sub. 8 - prospetto lungo strada



Ingresso principale U.I. foglio 142 particella 110  
sub. 8



Fabbricato su cui insiste l'U.I. foglio 142  
particella 110 sub. 8 - prospetto retro con  
ingresso su corte interna



# PERIZIA DI STIMA

Rif.Perizia: 24

Imm.: 4/192

ESECUZIONE IMMOBILIARE R.G.E. 17/2023 - ORGANA SPV SRL RAPPRESENTATA DA INTRUM  
ITALY SPA CONTRO [REDACTED] 5 gennaio 2024

IMMOBILE **Immobile in loc.San Martino in Trignano via Cerquestrette 40 - 06049 Spoleto - Perugia - Umbria**

Proprietà [REDACTED]

Destinazione **Commerciale** Foglio **142** Particella **110** Sub. **8** Cat. **C/1**

## FOTOGRAFIE



U.I. foglio 142 particella 110 sub. 8



U.I. foglio 142 particella 110 sub. 8



U.I. foglio 142 particella 110 sub. 8





# PERIZIA DI STIMA

Rif.Perizia: 24

Imm.: 4/192

ESECUZIONE IMMOBILIARE R.G.E. 17/2023 - ORGANA SPV SRL RAPPRESENTATA DA INTRUM  
ITALY SPA CONTRO [REDACTED] 5 gennaio 2024

IMMOBILE **Immobile in loc.San Martino in Trignano via Cerquestrette 40 - 06049 Spoleto - Perugia - Umbria**

Proprietà [REDACTED]

Destinazione **Commerciale** Foglio **142** Particella **110** Sub. **8** Cat. **C/1**

## FOTOGRAFIE



U.I. foglio 142 particella 110 sub. 8



U.I. foglio 142 particella 110 sub. 8



U.I. foglio 142 particella 110 sub. 8



# PERIZIA DI STIMA

Rif.Perizia: 24

Imm.: 4/192

ESECUZIONE IMMOBILIARE R.G.E. 17/2023 - ORGANA SPV SRL RAPPRESENTATA DA INTRUM  
ITALY SPA CONTRO [REDACTED] 3 gennaio 2024

IMMOBILE **Immobile in loc.San Martino in Trignano via Cerquestrette 40 - 06049 Spoleto - Perugia - Umbria**

Proprietà [REDACTED]

Destinazione **Commerciale** Foglio **142** Particella **110** Sub. **8** Cat. **C/1**

## FOTOGRAFIE



U.I. foglio 142 particella 110 sub. 8



U.I. foglio 142 particella 110 sub. 8



U.I. foglio 142 particella 110 sub. 8



# PERIZIA DI STIMA

Rif.Perizia: 24

Imm.: 4/192

ESECUZIONE IMMOBILIARE R.G.E. 17/2023 - ORGANA SPV SRL RAPPRESENTATA DA INTRUM  
ITALY SPA CONTRO [REDACTED] 3 gennaio 2024

IMMOBILE **Immobile in loc.San Martino in Trignano via Cerquestrette 40 - 06049 Spoleto - Perugia - Umbria**

Proprietà [REDACTED]

Destinazione **Commerciale** Foglio **142** Particella **110** Sub. **8** Cat. **C/1**

## FOTOGRAFIE

		U.I. foglio 142 particella 110 sub. 8
		U.I. foglio 142 particella 110 sub. 8



# PERIZIA DI STIMA

Rif.Perizia: 24

Imm.: 5+6/192

ESECUZIONE IMMOBILIARE R.G.E. 17/2023 - ORGANA SPV SRL RAPPRESENTATA DA INTRUM  
ITALY SPA CONTRO [REDACTED] 5 gennaio 2024

IMMOBILE **Immobile in loc.San Martino in Trignano via Cerquestrette 38 - 06049 Spoleto - Perugia - Umbria**

Proprietà [REDACTED]

Destinazione **Commerciale** Foglio **142** Particella **110** Sub. **10 + 14** Cat. **A/3**

## UBICAZIONE

Indirizzo: loc.San Martino in Trignano via Cerquestrette 38

Cap: 06049

Comune: Spoleto

Provincia: Perugia

Regione: Umbria

Latitudine: 42.739621 - Longitudine:12.670466

Zona di riferimento: D1/Periferia



# PERIZIA DI STIMA

Rif.Perizia: 24  
Imm.: 5+6/192

ESECUZIONE IMMOBILIARE R.G.E. 17/2023 - ORGANA SPV SRL RAPPRESENTATA DA INTRUM  
ITALY SPA CONTRO [REDACTED] 5 gennaio 2024

IMMOBILE **Immobile in loc.San Martino in Trignano via Cerquestrette 38 - 06049 Spoleto - Perugia - Umbria**

Proprietà [REDACTED]

Destinazione **Commerciale** Foglio **142** Particella **110** Sub. **10 + 14** Cat. **A/3**

## PLANIMETRIA

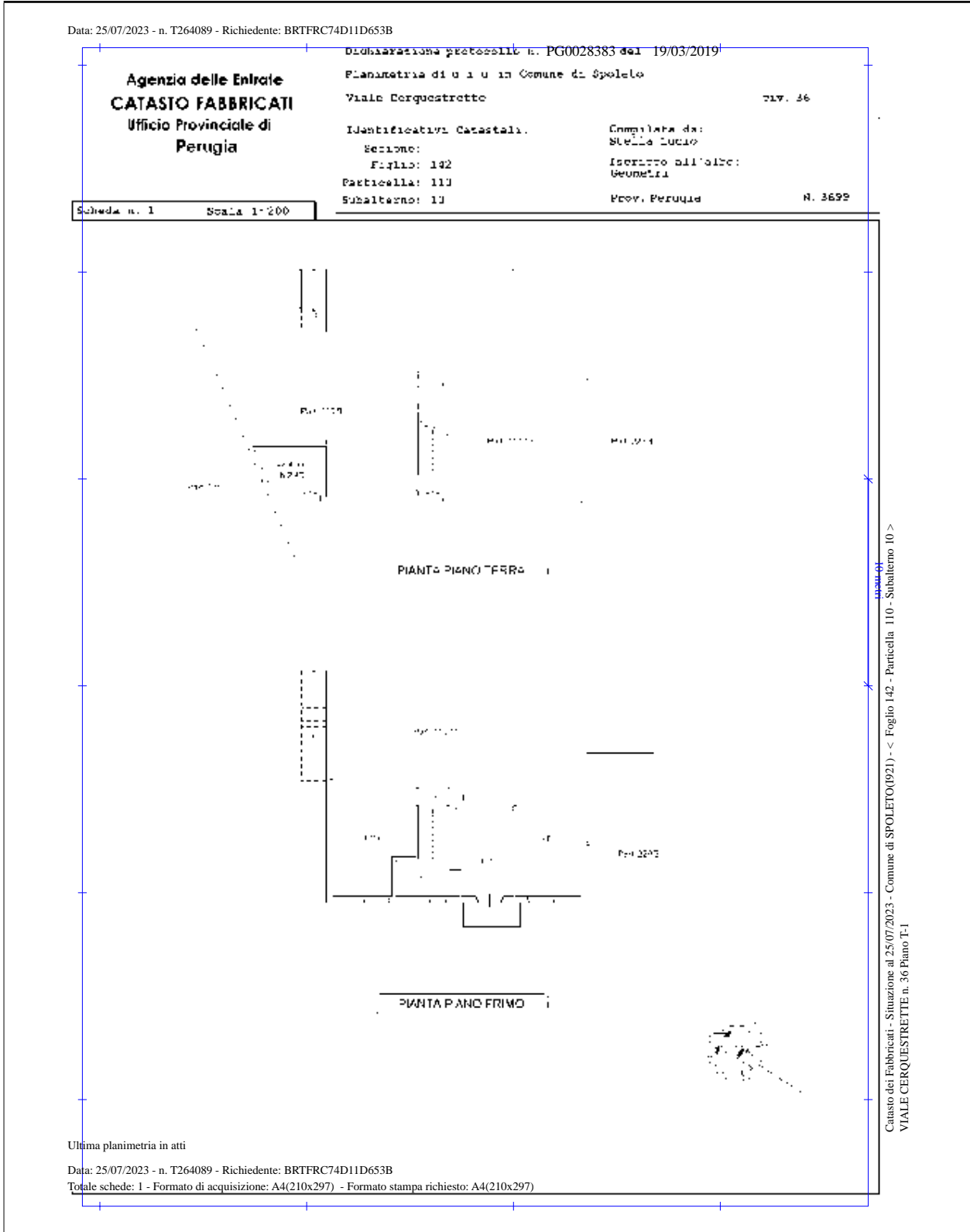

# PERIZIA DI STIMA

Rif.Perizia: 24

Imm.: 5+6/192

ESECUZIONE IMMOBILIARE R.G.E. 17/2023 - ORGANA SPV SRL RAPPRESENTATA DA INTRUM  
ITALY SPA CONTRO [REDACTED] 3 gennaio 2024

IMMOBILE **Immobile in loc.San Martino in Trignano via Cerquestrette 38 - 06049 Spoleto - Perugia - Umbria**

Proprietà [REDACTED]

Destinazione **Commerciale** Foglio **142** Particella **110** Sub. **10 + 14** Cat. **A/3**

## FOTOGRAFIE



Fabbricato su cui insite l'U.I. foglio 142 particella 110 sub.10



U.I. foglio 142 particella 110 sub. 10 - ingresso abitazione



U.I. foglio 142 particella 110 sub. 10 - ingresso cantina



# PERIZIA DI STIMA

Rif.Perizia: 24

Imm.: 5+6/192

ESECUZIONE IMMOBILIARE R.G.E. 17/2023 - ORGANA SPV SRL RAPPRESENTATA DA INTRUM  
ITALY SPA CONTRO [REDACTED] 3 gennaio 2024

IMMOBILE **Immobile in loc.San Martino in Trignano via Cerquestrette 38 - 06049 Spoleto - Perugia - Umbria**

Proprietà [REDACTED]

Destinazione **Commerciale** Foglio **142** Particella **110** Sub. **10 + 14** Cat. **A/3**

## FOTOGRAFIE



U.I. foglio 142 particella 110 sub. 10 - ingresso



U.I. foglio 142 particella 110 sub. 10



U.I. foglio 142 particella 110 sub. 10



# PERIZIA DI STIMA

Rif.Perizia: 24

Imm.: 5+6/192

ESECUZIONE IMMOBILIARE R.G.E. 17/2023 - ORGANA SPV SRL RAPPRESENTATA DA INTRUM  
ITALY SPA CONTRO [REDACTED] 5 gennaio 2024

IMMOBILE **Immobile in loc.San Martino in Trignano via Cerquestrette 38 - 06049 Spoleto - Perugia - Umbria**

Proprietà [REDACTED]

Destinazione **Commerciale** Foglio **142** Particella **110** Sub. **10 + 14** Cat. **A/3**

## FOTOGRAFIE



U.I. foglio 142 particella 110 sub. 10



U.I. foglio 142 particella 110 sub. 10



U.I. foglio 142 particella 110 sub. 10





# PERIZIA DI STIMA

Rif.Perizia: 24

Imm.: 5+6/192

ESECUZIONE IMMOBILIARE R.G.E. 17/2023 - ORGANA SPV SRL RAPPRESENTATA DA INTRUM  
ITALY SPA CONTRO [REDACTED] 3 gennaio 2024

IMMOBILE **Immobile in loc.San Martino in Trignano via Cerquestrette 38 - 06049 Spoleto - Perugia - Umbria**

Proprietà [REDACTED]

Destinazione **Commerciale** Foglio **142** Particella **110** Sub. **10 + 14** Cat. **A/3**

## FOTOGRAFIE



U.I. foglio 142 particella 110 sub. 10



U.I. foglio 142 particella 110 sub. 10



U.I. foglio 142 particella 110 sub. 10



# PERIZIA DI STIMA

Rif.Perizia: 24

Imm.: 5+6/192

ESECUZIONE IMMOBILIARE R.G.E. 17/2023 - ORGANA SPV SRL RAPPRESENTATA DA INTRUM ITALIA SPA CONTRO [REDACTED] 3 gennaio 2024

IMMOBILE **Immobile in loc.San Martino in Trignano via Cerquestrette 38 - 06049 Spoleto - Perugia - Umbria**

Proprietà [REDACTED]

Destinazione **Commerciale** Foglio **142** Particella **110** Sub. **10 + 14** Cat. **A/3**

## FOTOGRAFIE

	<p>U.I. foglio 142 particella 110 sub. 10</p>
	<p>U.I. foglio 142 particella 110 sub. 10 - ingresso cantina</p>
	<p>U.I. foglio 142 particella 110 sub. 10 - cantina</p>



# PERIZIA DI STIMA

Rif.Perizia: 24

Imm.: 5+6/192

ESECUZIONE IMMOBILIARE R.G.E. 17/2023 - ORGANA SPV SRL RAPPRESENTATA DA INTRUM  
ITALY SPA CONTRO [REDACTED] 3 gennaio 2024

IMMOBILE **Immobile in loc.San Martino in Trignano via Cerquestrette 38 - 06049 Spoleto - Perugia - Umbria**

Proprietà [REDACTED]

Destinazione **Commerciale** Foglio **142** Particella **110** Sub. **10 + 14** Cat. **A/3**

## FOTOGRAFIE



U.I. foglio 142 particella 110 sub. 10 - cantina



U.I. foglio 142 particella 110 sub. 14

