

MODULARIO  
P. - Cat. S. T. - 308



MINISTERO DELLE FINANZE  
DIREZIONE GENERALE DEL CATASTO E DEI SERVIZI TECNICI ERARIALI  
**NUOVO CATASTO EDILIZIO URBANO**

Mod. A (Nuovo Catasto Edilizio Urbano)

Lire  
100

Planimetria dell'immobile situato nel Comune di CHIOGGIA Via viale Spiga 307/cb  
Ditta RUZZANTE EMILIANA E GUSELLA CARMELA NATA A MONSELICE IL 12/3/35 - 16/7/37  
Allegata alla dichiarazione presentata all'Ufficio Tecnico Erariale di Venezia

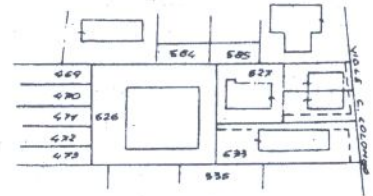
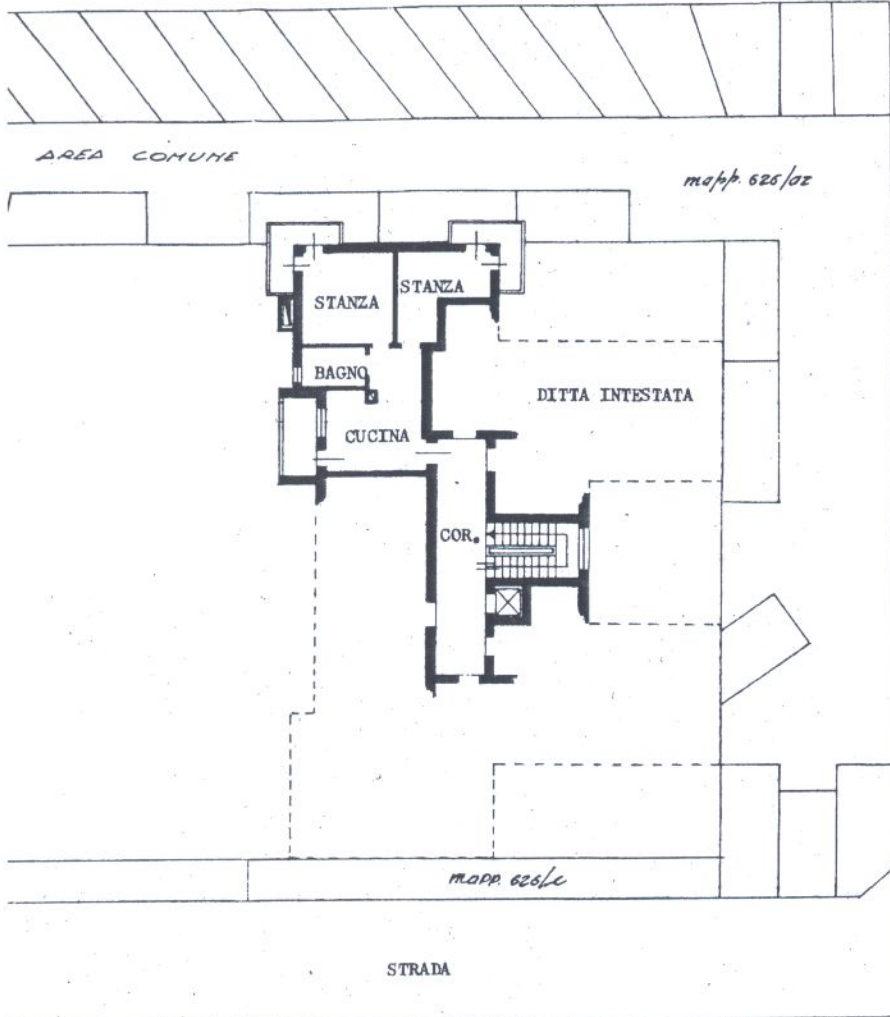

Comune di Chioggia  
Fg. 40 mapp. 626/  
scala 1:2000

PIANO QUARTO H, 2,80

ORIENTAMENTO



SCALA DI 1: 200

V. M. GIOTTO C.C. n° 247007/17-12-1980

SPAZIO RISERVATO PER LE ANNOTAZIONI D'UFFICIO

DATA  
PROT. N° 1874

40/626/24

Compilata dal geometra  
Convento GianPaolo  
(Titolo, nome e cognome del tecnico)

Iscritto all'Albo de geometri  
della Provincia di Venezia  
13/12/80

Firma: \_\_\_\_\_

