

Comune di Borgo a Mozzano, Catasto Fabbricato foglio 15 mappale 670 sub.3

Data presentazione: 10/01/1986 - Data: 11/05/2022 - n. T200883 - Richiedente: BLGTZN77A55A657F

MODULABO
P. Cat. A. T. - 285



MINISTERO DELLE FINANZE
DIREZIONE GENERALE DEL CATASTO E DEI SERVIZI TECNICI ERARI
NUOVO CATASTO EDILIZIO URBANO

Mod. B (Nuov)

Planimetria dell'immobile situato nel Comune di **BORGO A MOZZANO** Via **Loc. BUTIA n°**
Ditta **AMIDEI URBANO** nato a Borgo a Mozzano il 4-3-1929, propr. per 39/420 - **AMIDEI RENATO**
18-12-33, propr. per 39/420 - **AMIDEI BRUNO** nato il 21-5-27, propr. per 24/420 - **AMIDEI GENNA** nat
Allegata alla dichiarazione presentata all'Ufficio Tecnico Erariale di **LUCCA**

PIANO SECONDO

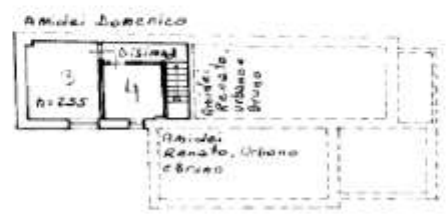

PIANO PRIMO



PIANO TERRA

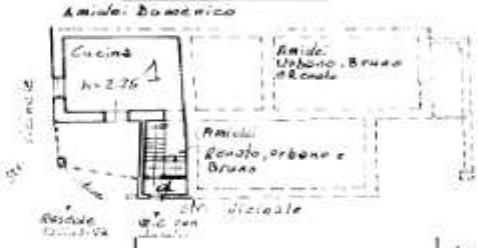

PLANIMETRIA CATASTALE
Foglio 15 Mapp. 670 Sub.
Scala 1:2000

Inscritta all'Albo dei Geometri
della Provincia di **LUCCA**
n. 7 - 11 - 1985
Firma: *[Signature]*

Catasto dei Fabbricati - Sit
LOCALITA' BUTIA n. 4 F. 15

Ultima planimetria in atti

Data presentazione: 10/01/1986 - Data: 11/05/2022 - n. T200883 - Richiedente: BLGTZN77A55A657F
Totale schede: 1 - Formato di acquisizione: A3(297x420) - Formato stampa richiesto: A4(210x297)

Comune di Borgo a Mozzano, Catasto Fabbricati foglio 15 mappale 1043

Data: 11/05/2022 - n. T200888 - Richiedente: BLGTZN77A55A657F

Agenzia del Territorio CATASTO FABBRICATI Ufficio Provinciale di Lucca	Dichiarazione protocollo n. LU0002567 del 09/01/2004	
	Planimetria di u.i.u. in Comune di Borgo A Mozzano	
	Localita' Butia	civ. 4
Identificativi Catastali:	Compilata da:	
Serione:	Luvisi Renzo	
Foglio: 15	Iscritto all'albo:	
Particella: 1043	Ingegneri	
Subalterno:	Prov. Lucca	N. 449

Scheda n. 1 Scala 1:100

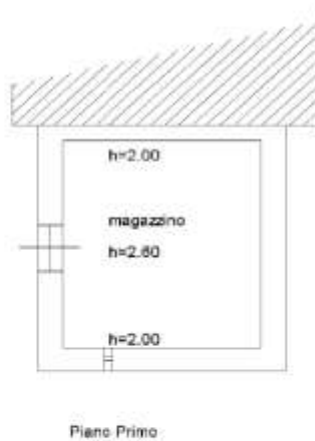
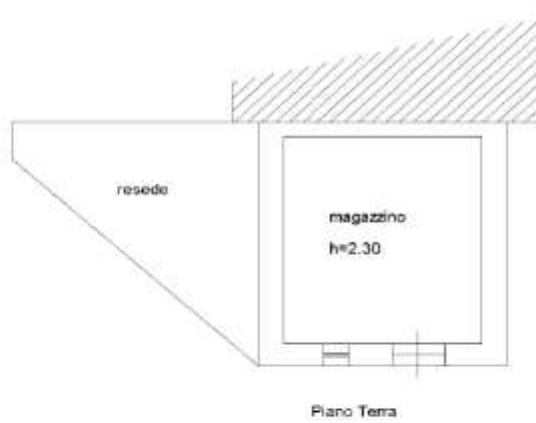

Catasto dei Fabbricati - Situazione al 11/05/2022 - Comune di BORGO A MOZZANO(B007) - < Foglio 15 - Particella 1043 - Subalterno >
LOCALITA' BUTIA n. 4 Piano T-1

Ultima planimetria in atti

Data: 11/05/2022 - n. T200888 - Richiedente: BLGTZN77A55A657F

Totale schede: 1 - Formato di acquisizione: A4(210x297) - Formato stampa richiesto: A4(210x297)

