

**Agenzia del Territorio
CATASTO FABBRICATI**
Ufficio provinciale di
Modena

Scala 1: 200

foglio n. 1

Dichiarazione protocollo n. MO0207643 del 20/12/2006

Planimetria di u.i.u. in Comune di San Felice Sul Panaro

Via Bergamini Ammiraglio

civ. 45

Identificativi Catastali:

Sezione:

Foglio: 42

Particella: 86

Subalterno: 19

Compilata da:

Guerzoni Paolo

Iscritto all'albo:

Geometri

Prov. Modena

N. 1881

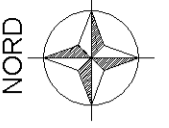
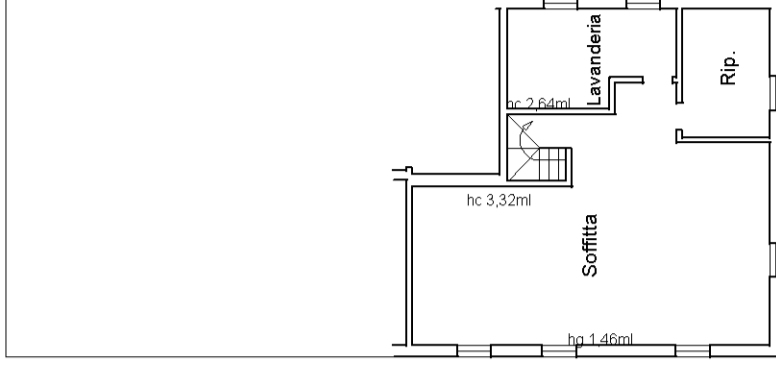
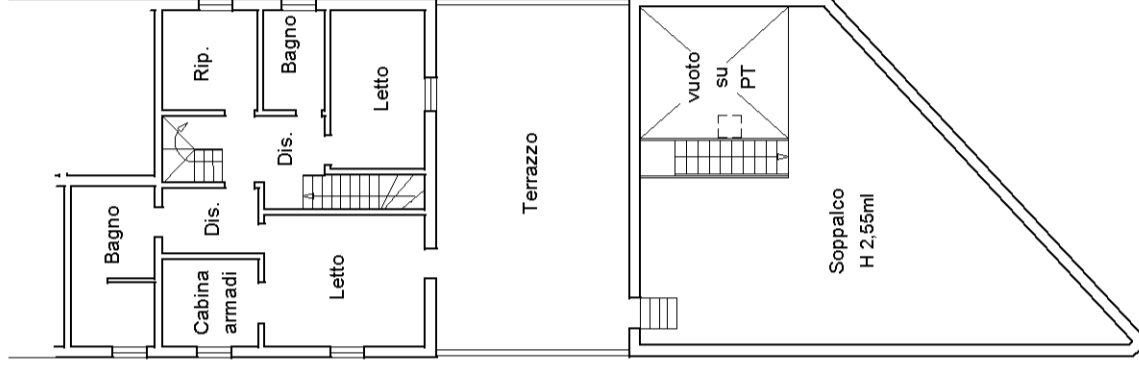
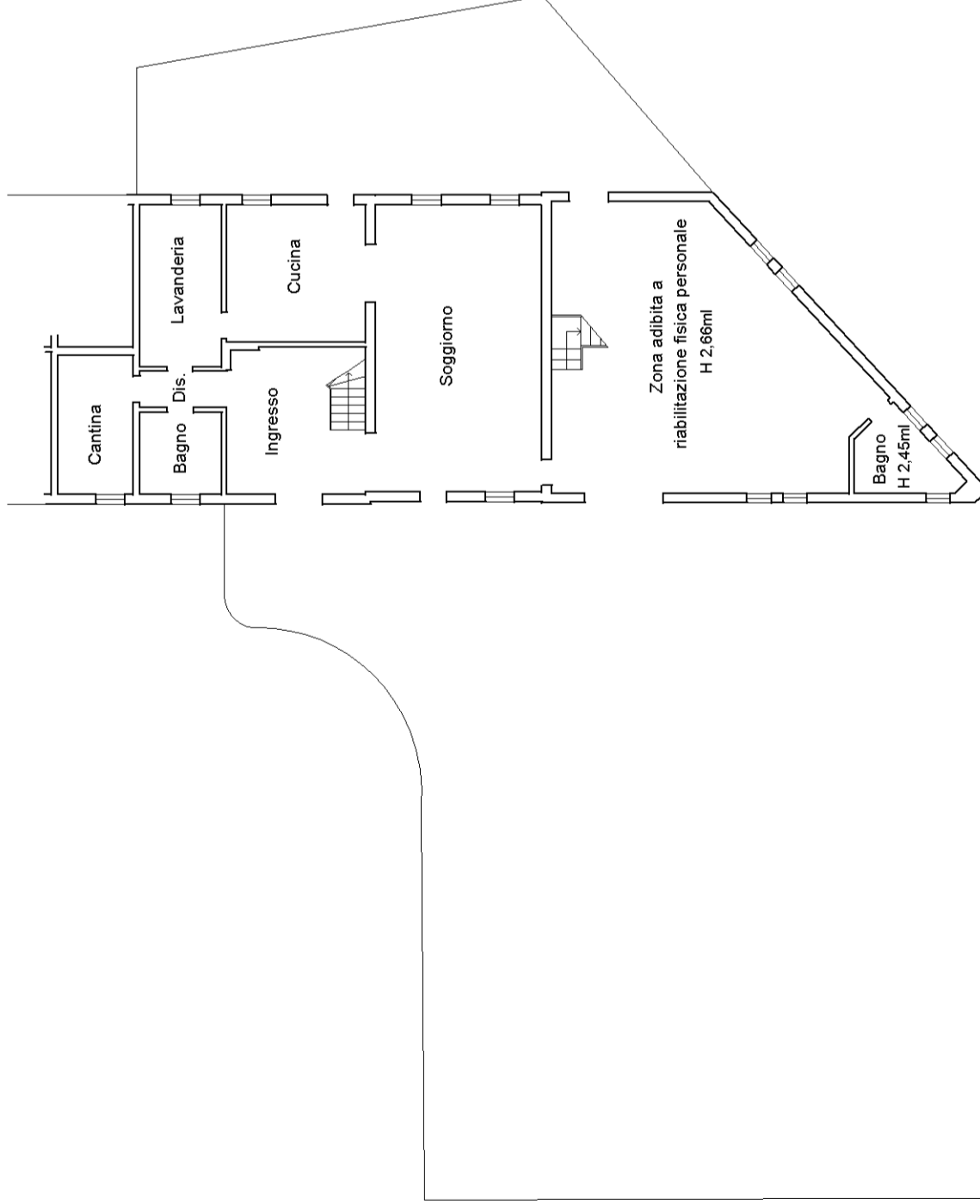

Agenzia del Territorio
CATASTO FABBRICATI
Ufficio Provinciale di
Modena

ELABORATO PLANIMETRICO	
Compilato da: Guerzoni Paolo	
Iscritto all'albo: Geometri	
Prov. Modena	N. 1881

Comune di San Felice Sul Panaro	Protocollo n. MO0207643 del 20/12/2006
Sezione: Foglio: 42 Particella: 86	Tipo Mappale n. del

Dimostrazione grafica dei subalterni Scala 1 : 500

PIANO SEMINTERRATO

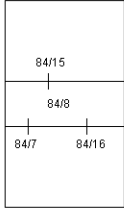

PIANO TERRA

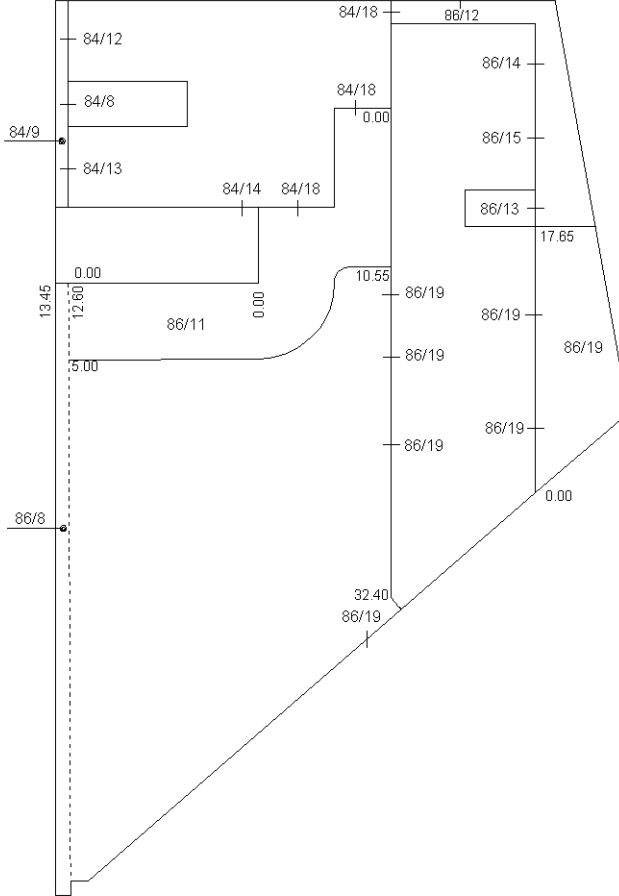

PIANO PRIMO

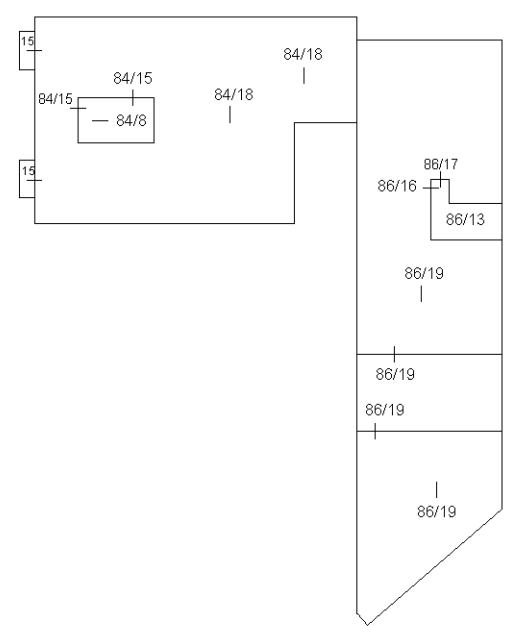

PIANO SECONDO

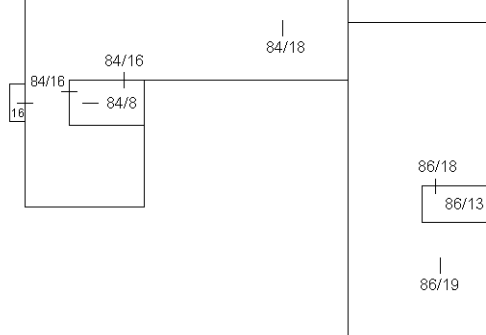

PIANO TERZO

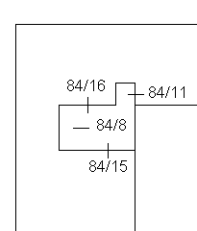

Ultima planimetria in atti

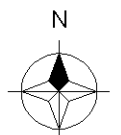

ACCERTAMENTO DELLA PROPRIETÀ IMMOBILIARE URBANA ELENCO DEI SUBALTERNI ASSEGNATI

Comune	Sezione	Foglio	Particella	Tipo mappale	del:
SAN FELICE SUL PANARO		42	86		

Sub	UBICAZIONE via/piazza	n.civ	Piani	Scala	Int	DESCRIZIONE
1						SOPPRESSO
2						SOPPRESSO
3						SOPPRESSO
4						SOPPRESSO
5						SOPPRESSO
6						SOPPRESSO
7						SOPPRESSO
8	via campi g.	33	T			B.C.N.C. CORTE COMUNE AI SUB. 11 E 19 DEL MAPP. 86 CON SERVITU' DI PASSAGGIO A FAVORE DI TERZI
9						SOPPRESSO
10						SOPPRESSO
11	via campi g.	33	T			CORTE ESCLUSIVA DEL MAPP. 84 SUB. 18
12	via mazzini	12	T			B.C.N.C. CORTE COMUNE AI SUB. 14,15,16,17,18,19 DEL MAP 86 E AL SUB. 18 DEL MAPP. 84
13	via mazzini	12/C	T-1 - 2			B.C.N.C. INGRESSO E VANO SCALE COMUNE AI SUB. 16,17 E 18 DEL MAP. 86
14	via mazzini	12/A	T			ABITAZIONE DI TIPO CIVILE
15	via mazzini	12/B	T			ABITAZIONE DI TIPO CIVILE
16	via mazzini	12/C	1		1	ABITAZIONE DI TIPO CIVILE
17	via mazzini	12/C	1		2	ABITAZIONE DI TIPO CIVILE
18	via mazzini	12/C	2		3	ABITAZIONE DI TIPO CIVILE
19	via bergamini ammiraglio	45	T-1 - 2			ABITAZIONE DI TIPO CIVILE



N=4967200

E=1669200

1 Particella: 86

Comune: (MO) SAN FELICE SUL PANARO Scala originale: 1:1000
Foglio: 42 Dimensione cornice: 267.000 x 189.000 metProtocollo pratica T196821/2024
26-Feb-2024 12:56:42