



Foto n.1: inquadramento urbanistico del Lotto nel contesto cittadino. Il locale commerciale è ubicato sulla via principale della cittadina.



Foto n.2: in rosso sono delineati i confini del lotto in vendita. La vista prospettica evidenzia la presenza di un portone in pietra con porta in legno e ferrobattuto lavorato. Sopraluce finemente decorato sempre in ferrobattuto. Vetrina incassata, laterale, con elementi decorativi in pietra.



Foto n.3: vista prospettica della strada di ubicazione del lotto al Civico n.66 di Corso Re Umberto I. Il lotto è posizionato sulla destra della foto ed è individuato dal portone aperto e dalla adiacente vetrina incassata. Facciata intonacata di colore rosa, in buono stato conservativo.



Foto n.4: vista generale dello stabile ove è ubicato il lotto



Foto n.5: vista d'ingresso al lotto



Foto n.6: particolare della pavimentazione nell'atrio d'ingresso al locale commerciale



Foto n.7: particolare delle vetrine rivestite in legno lavorato



Foto n.8: visione d'insieme dell'interno del locale commerciale



Foto n.9: visione d'insieme dell'interno del locale commerciale



Foto n.10: particolare del bancone con ripiano in verde guatemala e parte verticale in legno



Foto n.11: vista della parte terminale del locale rivestita in legno e specchi



Foto n.12: casseforti di numero pari a 2, retrostanti il rivestimento in parete in legno e specchi



Foto n.13: vista interna del lotto



Foto n.14: particolare di rivestimento in legno, di una nicchia muraria profonda, con cassettiere



Foto n.15: bancone con piede lavorato in ferro battuto



Foto n.16: sistema antifurto e quadro elettrico alloggiati all'interno di apposito vano rivestito

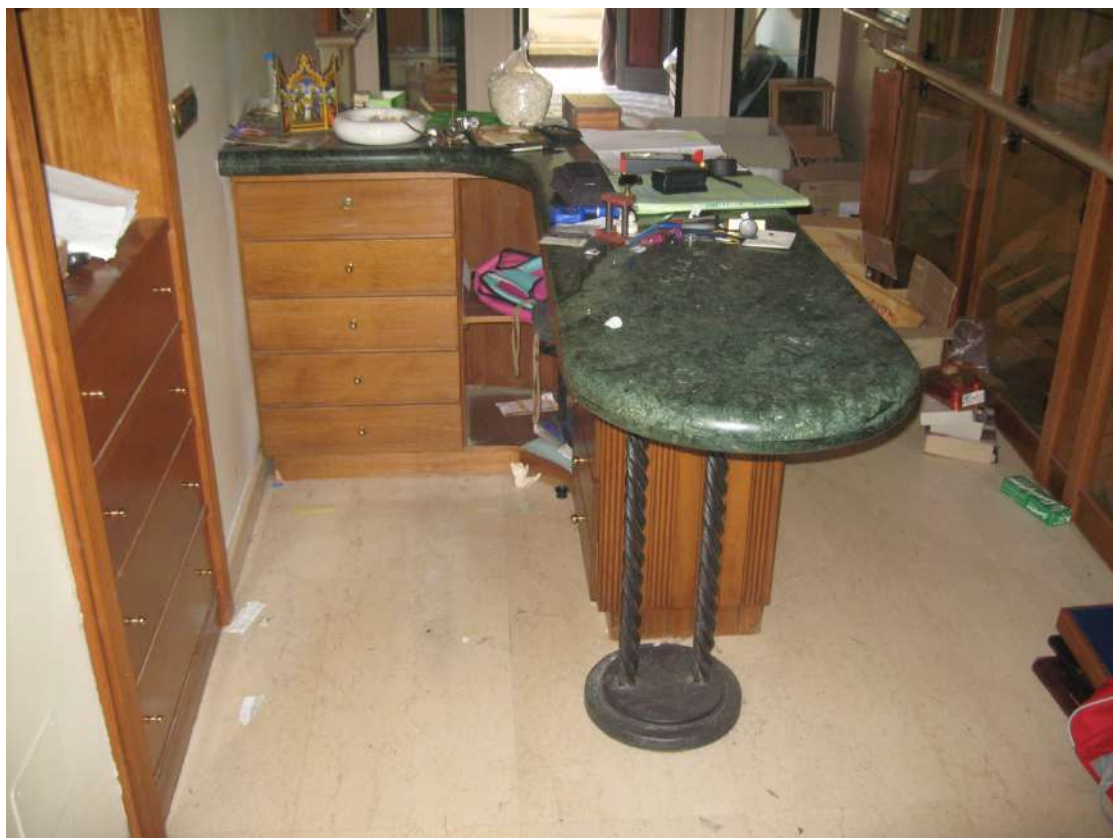

Foto n.17:vetrine espositive in legno, vetro e pietra ubicate nella zona d'ingresso



Foto n.18: vista del dell'impianto di condizionamento rivestito da parete in legno e collegato all'esterno sulla retrostante via Sbrasile
