

Fallimento n° 43/17:

CURATORE: dott.sa Arianna Poltronieri

DOCUMENTAZIONE

CATASTALE

DELL'IMMOBILE SITO A MODENA IN VIA

ZUCCONI 90

Il Perito:

Geom. Paolo Laurenti





Direzione Provinciale di Modena
Ufficio Provinciale - Territorio
Servizi Catastali

Visura per immobile

Situazione degli atti informatizzati al 03/05/2018

Data: 03/05/2018 - Ora: 15.00.07 Fine
Visura n.: T238884 Pag: 1

Dati della richiesta Comune di MODENA (Codice: F257)
Catasto Fabbricati Provincia di MODENA
 Foglio: 155 Particella: 169 Sub.: 19
Unità immobiliare

N.	DATI IDENTIFICATIVI				DATI DI CLASSAMENTO				DATI DERIVANTI DA			
	Sezione Urbana	Foglio	Particella	Sub	Zona Cens.	Micro Zona	Categoria	Classe		Consistenza	Superficie Catastale	Rendita
1		155	169	19	2		A/10	3	5 vani	Totale: 132 m ²	Euro 1.743,04	Variazione del 09/11/2015 - Inserimento in visura dei dati di superficie.
Indirizzo: VIA GUGLIELMO ZUCCONI n. 90 piano: 3;												
Annotazioni: classamento proposto e validato (D.M. 701/94)												
INTESTATO												

N. 1
 DATI ANAGRAFICI
 CODICE FISCALE
 DIRITTI E ONERI REALI
 (1) Proprietà per 1/1
 ISTRUMENTO (ATTO PUBBLICO) del 13/05/2011 Nota presentata con Modello Unico in atti dal 25/05/2011 Repertorio n.: 71139 Rogante: FABBI GIAMPAOLO Sede: MANTOVA
 Registrazione: Sede: COMPRAVENDITA (n. 9403.1/2011)

Unità immobiliari n. 1

Tributi erariali: Euro 0,90

Visura telematica

* Codice Fiscale Validato in Anagrafe Tributaria



**Agenzia del Territorio
CATASTO FABBRICATI
Ufficio Provinciale di
Modena**

Dichiarazione protocollo n. 000301497 del 16/12/2002

Planimetria di u.i.u. in Comune di Modena

Via Marconi

civ.

Identificativi Catastali:

Sezione:

Foglio: 155

Particella: 169

Subalterno: 19

Compilata da:

Brandoli Giorgio

Iscritto all'albo:
Ingegneri

Prov. Modena

N. 1168

Scheda n. 1

Scala 1:200

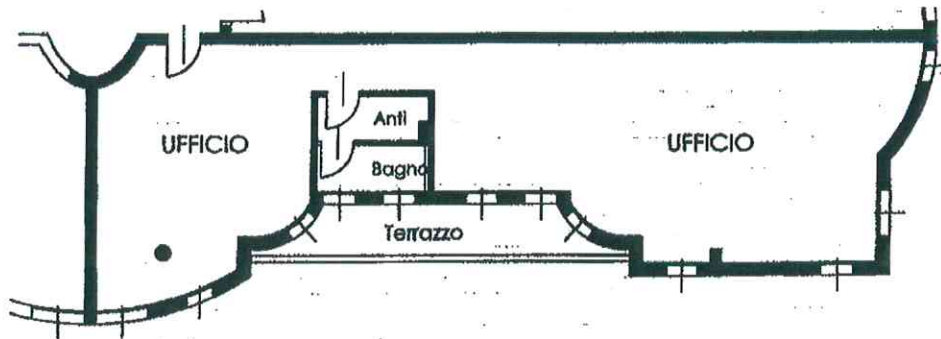

Piano Terzo

H. 280 cm.



Catasto dei Fabbricati - Situazione al 03/05/2018 - Comune di MODENA (F257) - < Foglio: 155 - Particella: 169 - Subalterno: 19 >
VIA MARCONI 19 - 41013 MODENA (MO) - ITALIA

Ultima planimetria in atti

Data: 03/05/2018 - n. T373206 - Richiedente: LRNPLA88E31A470M

Scale schede: 1 - Formato di acquisizione: A4(210x297) - Formato stampa richiesto: A4(210x297)

Scala 1/2



Direzione Provinciale di Modena
Ufficio Provinciale - Territorio
Servizi Catastali

Visura per immobile

Situazione degli atti informatizzati al 03/05/2018

Data: 03/05/2018 - Ora: 15.04.30 Fine
Visura n.: T241057 Pag: 1

Dati della richiesta Comune di MODENA (Codice: F257)
Provincia di MODENA

Catasto Fabbricati Foglio: 155 Particella: 170 Sub.: 73

Unità immobiliare

N.	DATI IDENTIFICATIVI				DATI DI CLASSAMENTO				DATI DERIVANTI DA			
	Sezione Urbana	Foglio	Particella	Sub	Zona Cens.	Micro Zona	Categoria	Classe		Consistenza	Superficie Catastale	Rendita
1		155	170	73	2		C/6	5	23 m ²	Totale: 24 m ²	Euro 111,66	Variazione del 09/11/2015 - Inserimento in visura dei dati superficie.
Indirizzo VIA GUGLIELMO ZUCCONI piano: S1;												
Annotazioni classamento proposto e validato (D.M. 701/94)												

INTESTATO

N. _____

I. _____

DATI DERIVANTI DA _____

DIRITTI E ONERI REALI _____

(1) Proprietà per 1/1

ISTRUMENTO (ATTO PUBBLICO) del 13/05/2011 Nota presentata con Modello Unico in atti dal 25/05/2011 Repertorio n.: 71139 Rogante: FABBI GIAMPAOLO Sede: MANTOVA
Registrazione: Sede: COMPRAVENDITA (n. 9403.1/2011)

Unità immobiliari n. 1

Tributi erariali: Euro 0,90

Visura telematica

* Codice Fiscale Validato in Anagrafe Tributaria



**Agenzia del Territorio
CATASTO FABBRICATI
Ufficio Provinciale di
Modena**

Dichiarazione protocollo n. 000301569 del 16/12/2002

Planimetria di u.i.u. in Comune di Modena

Via Marconi

civ.

Identificativi Catastali:

Sezione:

Foglio: 155

Particella: 170

Subalterno: 73

Compilata da:
Brandoli Giorgio

Iscritto all'albo:
Ingegneri

Prov. Modena

N. 1168

Scheda n. 1

Scala 1:200



Piano Primo Sottostrada

H. 250 cm.



Scala 1/200

Catasto dei Fabbricati - Situazione al 03/05/2018 - Comune di MODENA (F257) - < Foglio: 155 - Particella: 170 - Subalterno: 73 >
VIA CAVIOLI DEI MONTICELLI 11, 41012 MODENA (MO) - TEL. 059/21000111

Ultima planimetria in atti

Data: 03/05/2018 - n. T373207 - Richiedente: LRNPLA88E31A470M

Formale schede: 1 - Formato di acquisizione: A4(210x297) - Formato stampa richiesto: A4(210x297)

