

MODULARIO
F. Catasto 214



MINISTERO DELLE FINANZE
DIPARTIMENTO DEL TERRITORIO
CATASTO EDILIZIO URBANO (RDL 13-4-1939, N. 652)

MOD. BN (CEU)

Planimetria di u.i.u. in Comune di CAMPI BISENZIO via UGO NOVELLI civ. 16/18/20

Elaborato planimetrico
Fig. 19 p. 1897
Scala 1:2000

Piano Terra
Via Cattaneo

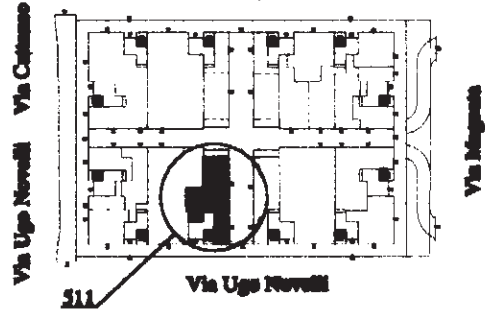

PIANO TERRA
H= 3,00 m.
VIA UGO NOVELLI n° 16-18-20

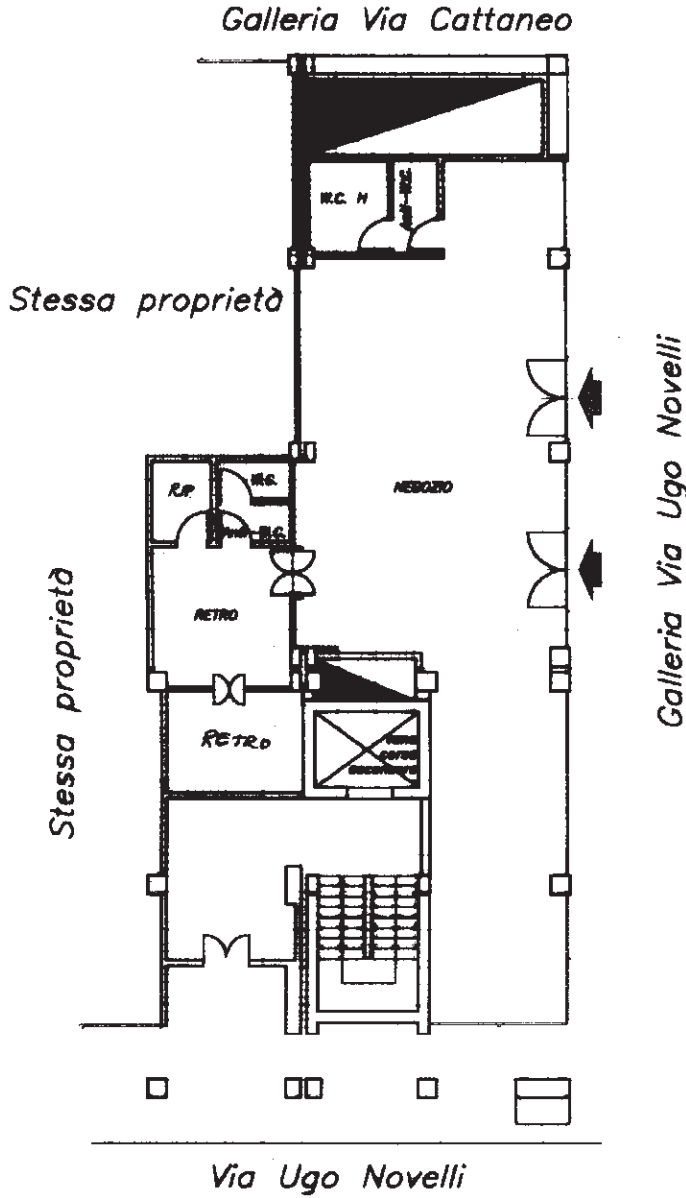

ORIENTAMENTO

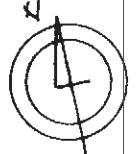

SCALA DI 1:2000

10 metri

Catasto dei Fabbricati - Situazione al 30/07/2012 - Comune di CAMPI BISENZIO (B507) - < Foglio: 19 - Particella: 1897 - Subalterno: 511 >
VIA UGO NOVELLI n. 16 n. 18 n. 20 piano: 1°

Dichiarazione di N.C.
 Denuncia di variazione
 Ultima planimetria in atto

Data presentazione: 18/04/2001 - Data: 30/07/2012 - n. T160227 - Richiedente: FLSPLA70D0210461
 Totale schede: 1 - Formato di acquisizione: A4(210x297) - Formato stampa richiesto: A4(210x297)
 n. 1897 sub. 511

Compilata dal DOM. ING. BERTARINI STEFANO (Titolo, cognome e nome)
 data 09/04/01 Firma [Signature]

RISERVATO ALL'UFFICIO

Stampa: **CAMPIONE D'UFFICIO**
 [Circular stamp with text: CAMPIONE D'UFFICIO, 09/04/01, 1897, 511, FLSPLA70D0210461]

Firmato Da: BENEDETTI CLAUDIO Emesso Da: ARUBAPEC S.P.A. NG CA 3 Serial#: 37c3b6c9bf2f0ab0d310945f36dcd30