

**Agenzia del Territorio
CATASTO FABBRICATI
Ufficio Provinciale di
Padova**

Dichiarazione protocollo n. PD0041229 del 23/02/2006

Planimetria di u.i.u. in Comune di Noventa Padovana

Via Benvenuto Cellini

civ.

Identificativi Catastali:

Sezione:

Foglio: 6

Particella: 833

Subalterno: 119

Compilata da:
Gomiero Enrico

Iscritto all'albo:
Geometri

Prov. Padova

N. 3103

Scheda n. 1

Scala 1:200

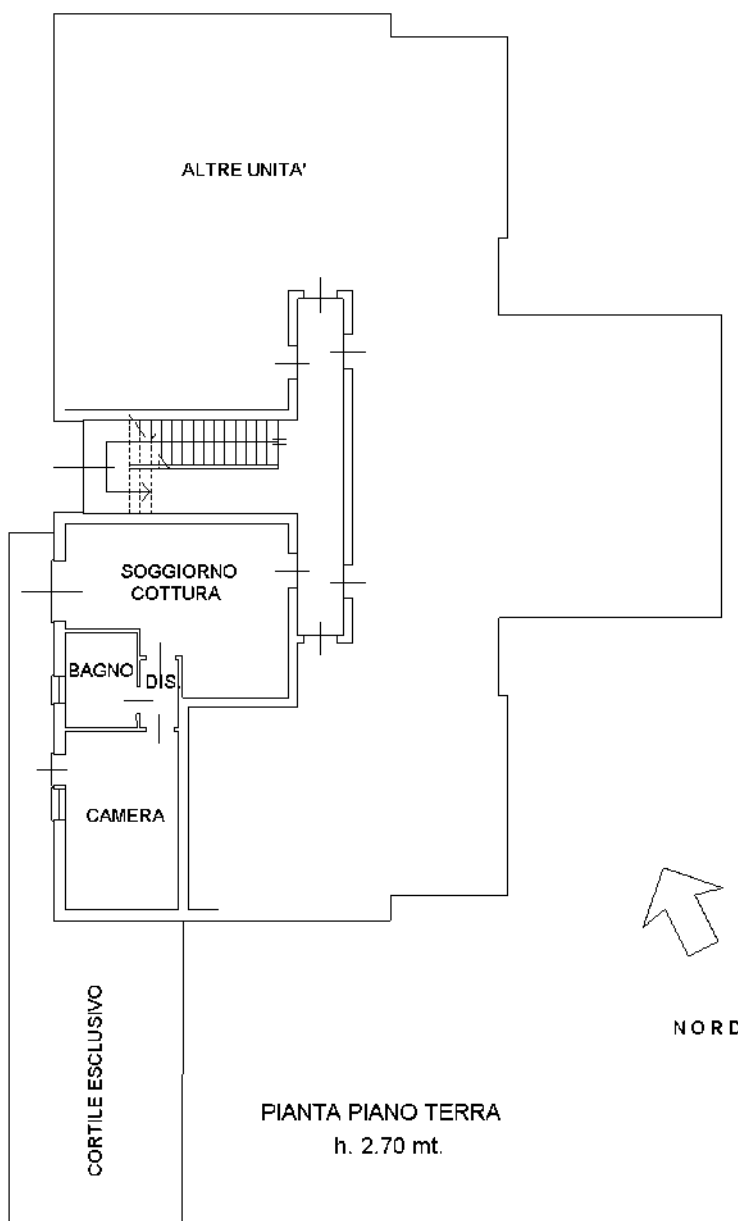

Ultima planimetria in atti

Catasto dei Fabbricati - Situazione al 08/09/2020 - Comune di NOVENTA PADOVANA (F962) - < Foglio: 6 - Particella: 833 - Subalterno: 119 >
Firmato DA: **FORNITORE CAD/CAM/PAPEL PIRAMONTE**, CA 3 Serial#: 5f8b0a4455668fa81b515257b0a2eadd



**Agenzia del Territorio
CATASTO FABBRICATI
Ufficio Provinciale di
Padova**

Dichiarazione protocollo n. PD0041229 del 23/02/2006

Planimetria di u.i.u. in Comune di Noventa Padovana

Via Benvenuto Cellini

civ.

Identificativi Catastali:

Sezione:

Foglio: 6

Particella: 833

Subalterno: 258

Compilata da:
Gomiero Enrico

Iscritto all'albo:
Geometri

Prov. Padova

N. 3103

Scheda n. 1

Scala 1:200

PIANTA PIANO PRIMO SOTTOSTRADA
h. 2.40 mt.



NORD



Ultima planimetria in atti

