

Procedimento n.95/2017 R.G.E.
Giudice dell'esecuzione: Dott.ssa Daniela Di Gennaro

allegato 10: planimetria stato reale dei luoghi



MODULARIO
F. rig. rend. 487



MINISTERO DELLE FINANZE
DIPARTIMENTO DEL TERRITORIO
CATASTO EDILIZIO URBANO (PDL 13-4-1998, n. 652)

MOD. BN (CEU)

LIRE
500

Planimetria di u.i.u. in Comune di **POTENZA** via **LOJIO** civ. **14**

TERZO PIANO
M = 2,70

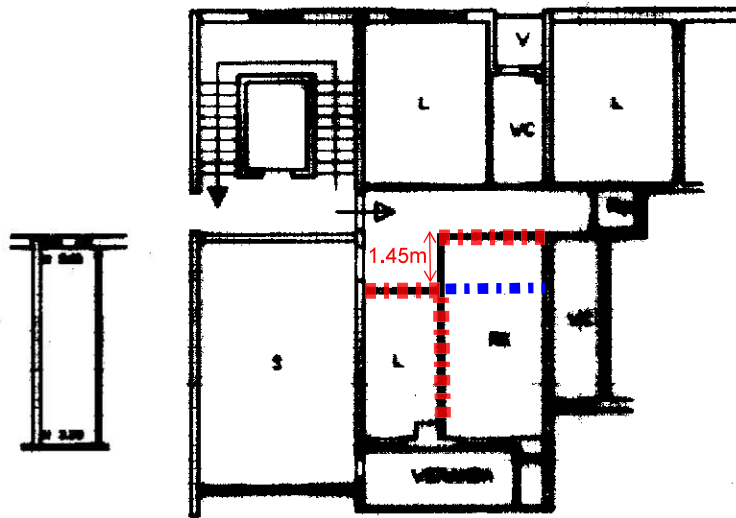

■■■■ muro non presente
■■■■ nuovo muro

SETTIMO PIANO



ORIENTAMENTO

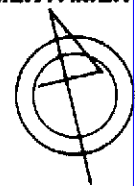

SCALA DI 1:200

Dichiarazione di N.C.
Denuncia di variazione
ma planimetria in atti

Compilata dal **GEOM. SALVATO VINCENZO**
(Titolo, cognome e nome)
TECNICO COMUNALE

RISERVATO ALL'UFFICIO

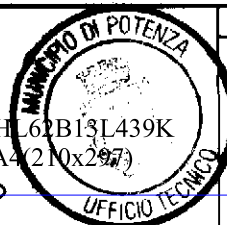

Data presentazione: 26/02/2001 - Data: 25/09/2019 - n. T227194 - Richiedente: CNEMHI 62B13L439K
Foglio: 68 - Particella: 3496 - Subalterno: 22
n. **3496** sub. **22** - Formato di acquisizione: A4 (210x297) - stampa richiesta: A4 (210x297)

data Firma *[Signature]*

Catasto dei Fabbricati - Situazione al 25/09/2019 - Comune di POTENZA (G942) - < Foglio: 68 - Particella: 3496 - Subalterno: 22 >
CATASTO EDILIZIO URBANO - PER REGIONE BASILICATA CA 1 - Serial#: 547fdd1e357f2079346247710202c69f

