

MODULARIO  
F. rig. rend. 497



MINISTERO DELLE FINANZE  
DIPARTIMENTO DEL TERRITORIO  
**CATASTO EDILIZIO URBANO** (RDL 13-4-1939. n. 652)

MOD **BN** (CEU)

144  
200

Planimetria di u.i.u. in forma di **BORGHETTO MOZZANO - LOCALITA' MOLINO, CHIEFFI**

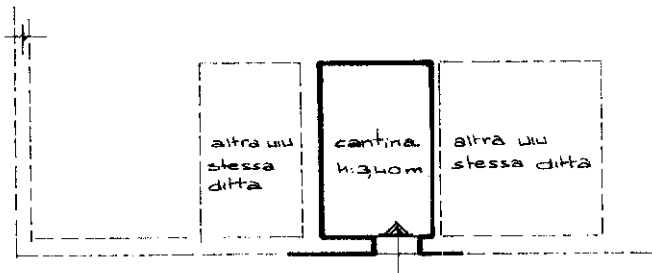

**PIANTA DIALO SEMINTERRATO**

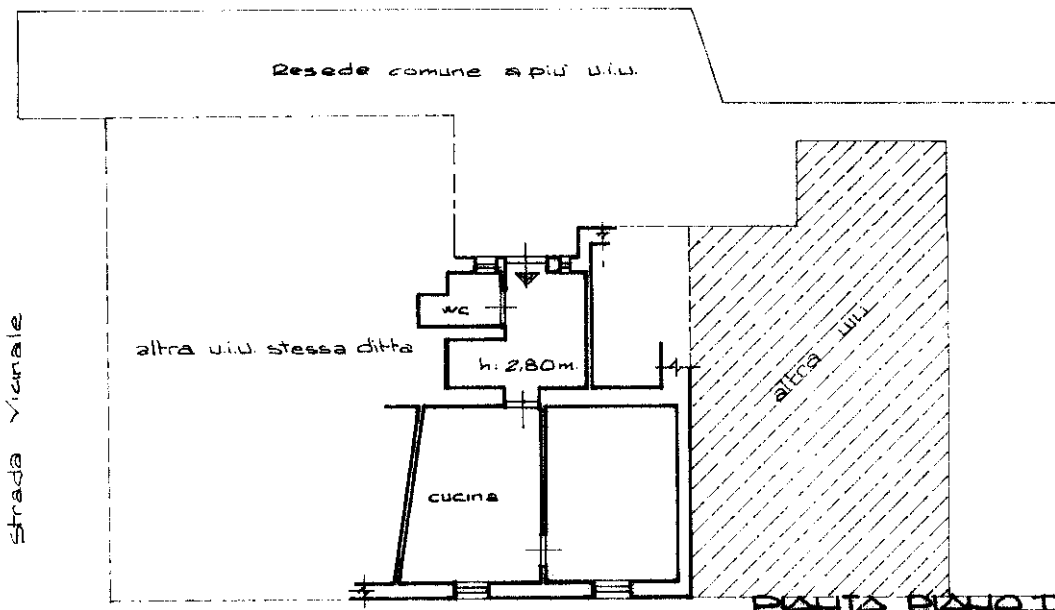

**PIANTA DIALO TERRENO**

s.s. n.12 dell'Abetone e del Brennero

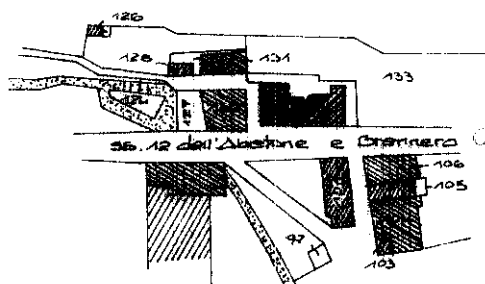

**UBICAZIONE CATASTALE 1:2000**

SCALA 1:1000

Roma - Istituto Poligrafico e Zecca dello Stato - P. V.

Catasto di Fabbricati - Situazione al 19/10/2023 - Comune di BORGHETTO MOZZANO (B007) - < Foglio 43 - Particella 132 - Subalterno 10 >  
LOCALITA' MOLINO n. 13 Piano SI-T

Dichiarazione di N.C.  
Ultima planimetria in atti

**GEOMETRA**  
**CRISTINA MUCINI**

RISERVAIO ALL'UFFICIO

Data presentazione: 19/02/1998 - Data: 19/10/2023 - n. T396096 - Richiedente: DNIDNI71S21C236X  
Totale schede: 1 - Formato di acquisizione: A4(210x297) - Formato stampa richiesto: A4(210x297)

F. 43  
n. 132 sub 10

della provincia di **LUCCA** n. 1369  
data **06.02.98** Firma

