

**LOTTO 6**

# ALLEGATO “C”

## RILIEVO-DOCUMENTAZIONE COMUNALE-STATO DEI LUOGHI

Teramo, 29.02.2024

Gli esperti estimatori

Geom. Osvaldo Reginelli



Geom. Gianfranco Giuliani



Geom. Serena Vanarelli



**RILIEVO-DOCUMENTAZIONE  
 COMUNALE-STATO DEI LUOGHI  
 Lotto 6  
 Scala 1:500**

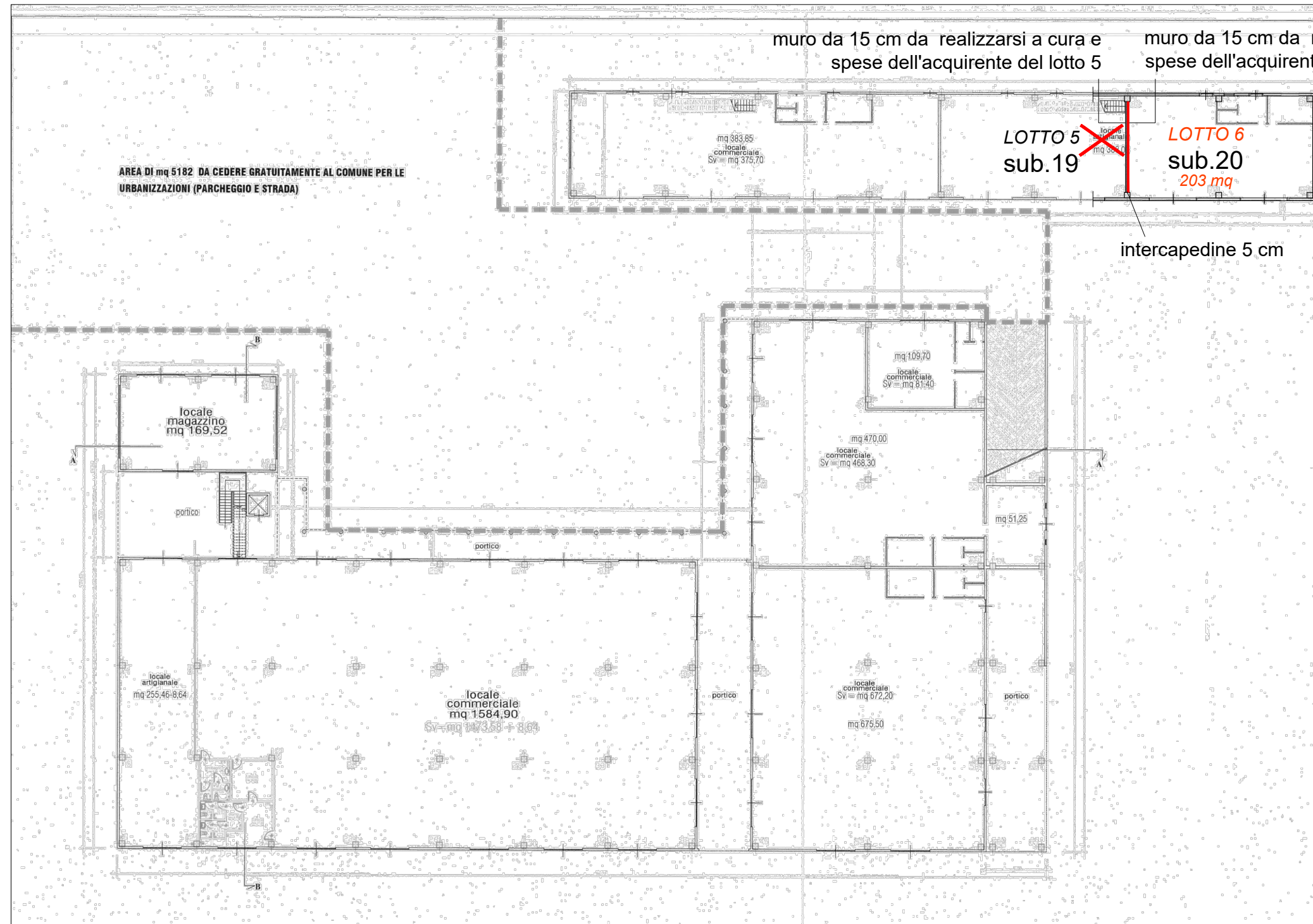

**Piano Terra**

<b>TRIBUNALE DI TERAMO</b> ESECUZIONE IMMOBILIARE - R.G. n° 192/2023	
<b>COMUNE di CANZANO (TE)</b>	
Orientamento	Gli Esperti Estimatori (Cav. Geom. Osvaldo Reginelli)
	(Geom. Gianfranco Giuliani)
	(Geom. Serena Vanarelli)