

LOTTO 5

ALLEGATO "B"

INDIVIDUAZIONE LOTTO

Teramo, 29.02.2024

Gli esperti estimatori

Geom. Osvaldo Reginelli



Geom. Gianfranco Giuliani



Geom. Serena Vanarelli



**ELABORATO GRAFICO
INDIVIDUAZIONE LOTTO
Lotto 5**

Strada statale 150

P.Ila 131

P.Ila 306

P.Ila 265

P.Ila 266

P.Ila 267

24

P.Ila 358

17

18

19
L5

20

P.Ila 288

21

P.Ila 359

P.Ila 290

P.Ila 328

4

4

41

41

16

16

3

16

15

15

15

14

14

14

P.Ila 328

38

39

40

13

13

P.Ila 290

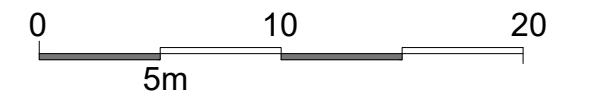

38

39

40

12

12

12

2

11

11

P.Ila 290

TRIBUNALE DI TERAMO

ESECUZIONE IMMOBILIARE - R.G. n° 192/2023

COMUNE di CANZANO (TE)

Orientamento



Gli Esperti Estimatori
(Cav. Geom. Osvaldo Reginelli)

(Geom. Gianfranco Giuliani)

(Geom. Serena Vanarelli)

PIANTA PIANO TERRA

**ELABORATO GRAFICO
INDIVIDUAZIONE LOTTO
Lotto 5**

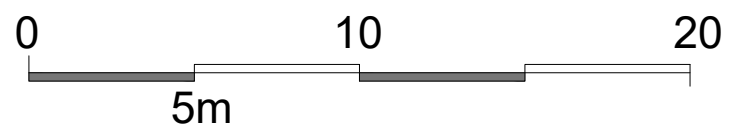
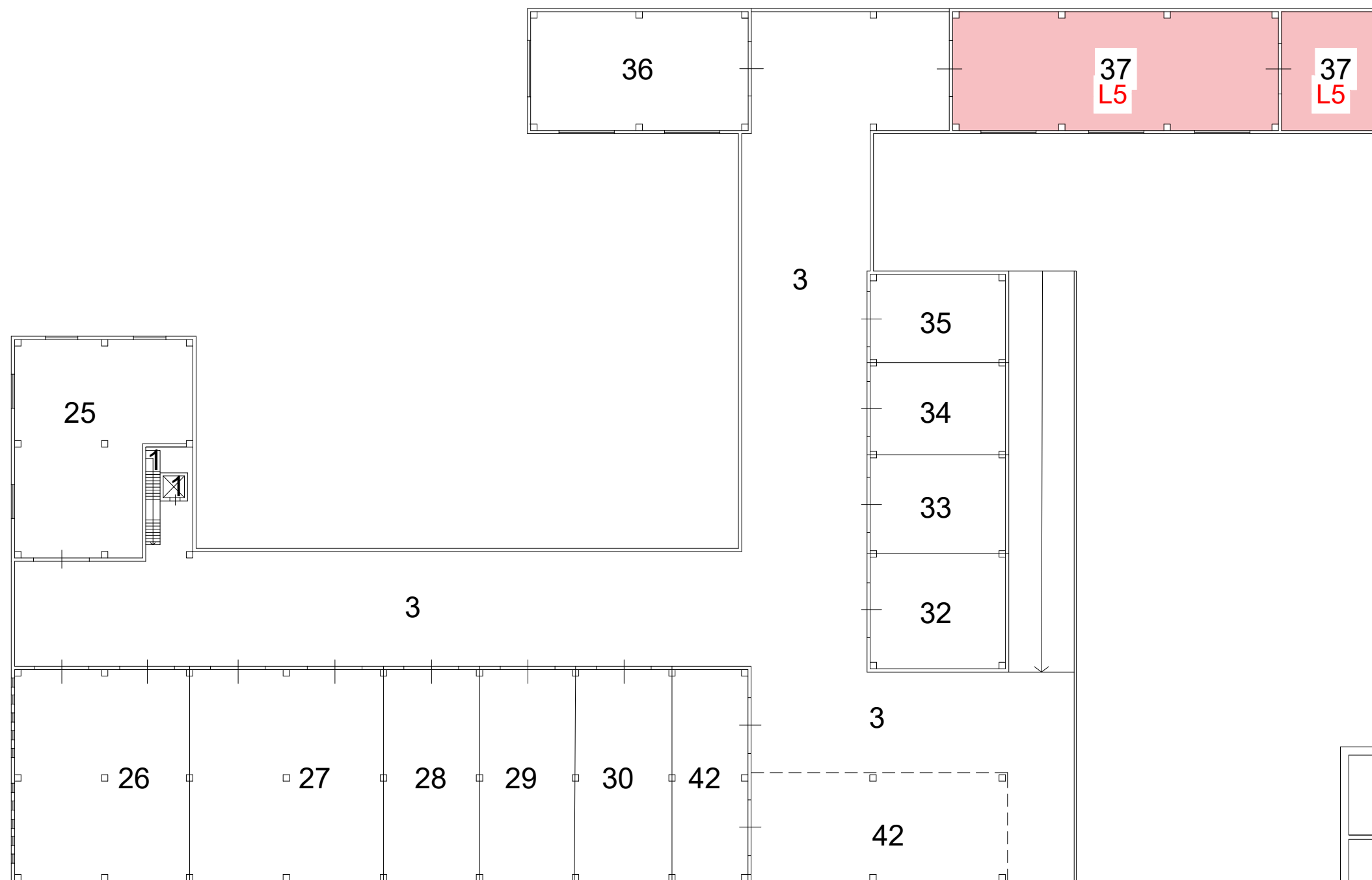

PIANTA PIANO PRIMO

TRIBUNALE DI TERAMO ESECUZIONE IMMOBILIARE - R.G. n° 192/2023	
COMUNE di CANZANO (TE)	
Orientamento	Gli Esperti Estimatori (Cav. Geom. Osvaldo Reginelli)
	(Geom. Gianfranco Giuliani)
	(Geom. Serena Vanarelli)