

ELABORATO PLANIMETRICO	
Compilato da: Piredda Pier Franco	
Iscritto all'albo: Geometri	
Prov. Sassari	N. 2822

Agenzia del Territorio
CATASTO FABBRICATI
Ufficio Provinciale di
Sassari

Comune di Valledoria	Protocollo n. SS0108747 del 16/04/2009
Sezione: Foglio: 9 Particella: 1643	Tipo Mappale n. del
Dimostrazione grafica dei subalterni	Scala 1 : 500

PIANO SEMINTERRATO

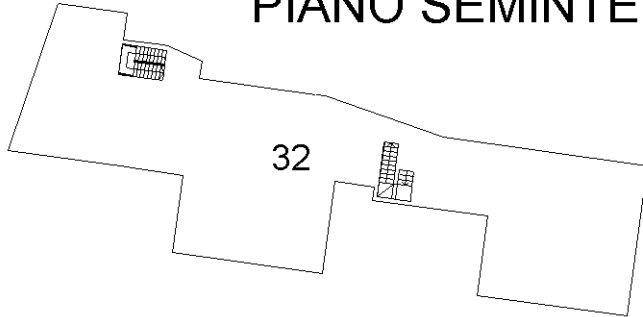

PIANO TERRA

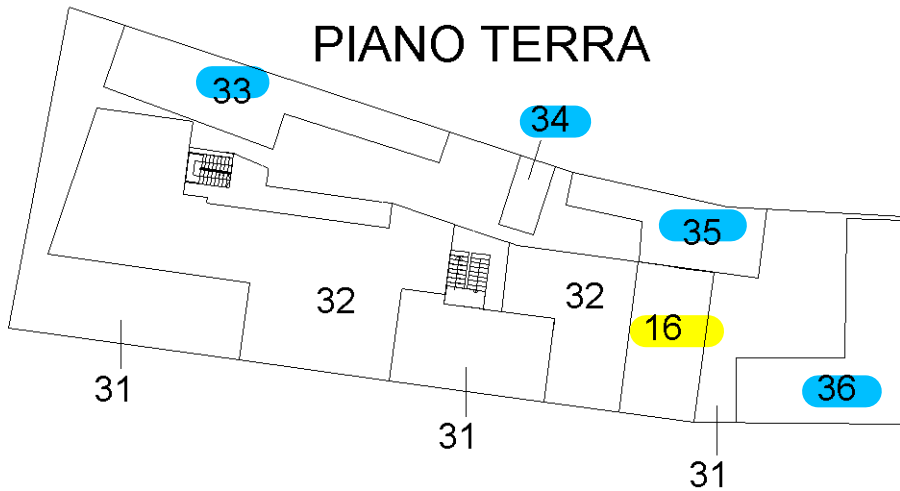

PIANO PRIMO

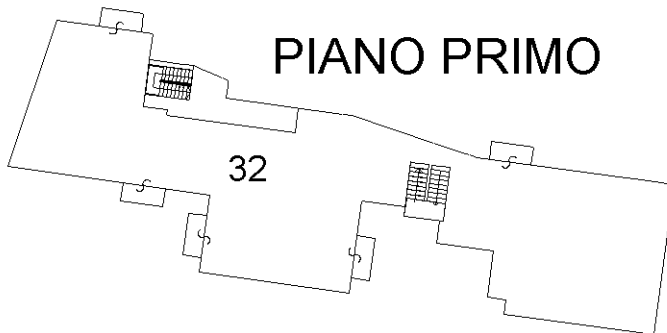

PIANO SECONDO

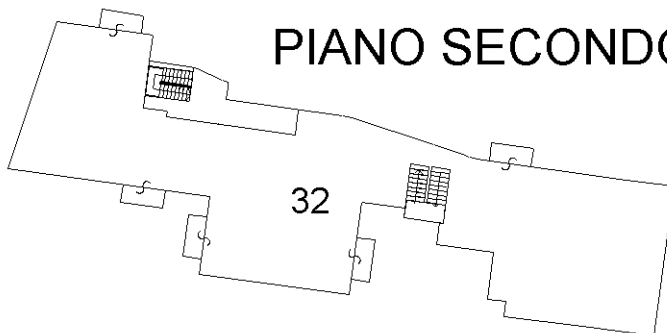

Planimetria non attuale

ACCERTAMENTO DELLA PROPRIETÀ IMMOBILIARE URBANA ELENCO DEI SUBALTERNI ASSEGNATI

Comune VALLEDORIA	Sezione	Foglio 9	Particella 1643	Tipo mappale	del:
----------------------	---------	-------------	--------------------	--------------	------

Sub	UBICAZIONE via/piazza	n.civ	Piani	Scala	Int	DESCRIZIONE
1						SOPPRESSO
2						SOPPRESSO
3						SOPPRESSO
4						SOPPRESSO
5						SOPPRESSO
6						SOPPRESSO
7						SOPPRESSO
8						SOPPRESSO
9						SOPPRESSO
10						SOPPRESSO
11						SOPPRESSO
12						SOPPRESSO
13						SOPPRESSO
14						SOPPRESSO
15						SOPPRESSO
17						SOPPRESSO
18						SOPPRESSO
19						SOPPRESSO
20						SOPPRESSO
21						SOPPRESSO
22						SOPPRESSO
23						SOPPRESSO
24						SOPPRESSO
25						SOPPRESSO
26						SOPPRESSO
27						SOPPRESSO
28						SOPPRESSO
29						SOPPRESSO
30						SOPPRESSO
31	via iv novembre	SNC	T			BENE COMUNE NON CENSIBILE (CORTE A TUTTI I SUB)
32	via iv novembre	SNC	S1-T - 1-2			CASA DI CURA
33	via iv novembre	SNC	T			POSTO AUTO SCOPERTO
34	via iv novembre	SNC	T			POSTO AUTO SCOPERTO
35	via iv novembre	SNC	T			POSTO AUTO SCOPERTO

36	via iv novembre	SNC	T			POSTO AUTO SCOPERTO
----	-----------------	-----	---	--	--	---------------------

Visura telematica

Agenzia del Territorio
CATASTO FABBRICATI
Ufficio Provinciale di
Sassari

ELABORATO PLANIMETRICO

Compilato da:
Piredda Pier Franco

Iscritto all'albo:
Geometri

Prov. Sassari

N. 2822

Comune di Valledoria

Sezione: Foglio: 9

Particella: 1643

Protocollo n. SS0128693 del 06/06/2012

Tipo Mappale n. del

Dimostrazione grafica dei subalterni

Scala 1 : 500

PIANO INTERRATO

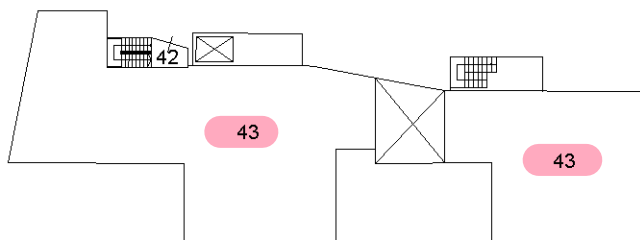

PIANO TERRA

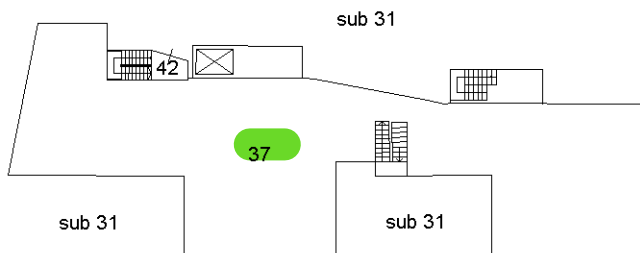

PIANO PRIMO

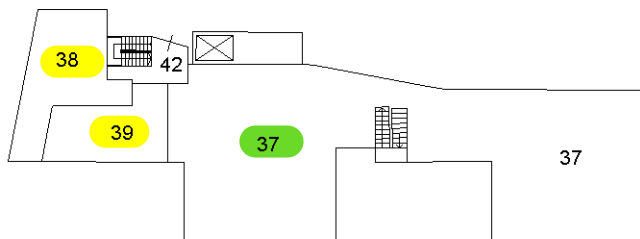

PIANO SECONDO

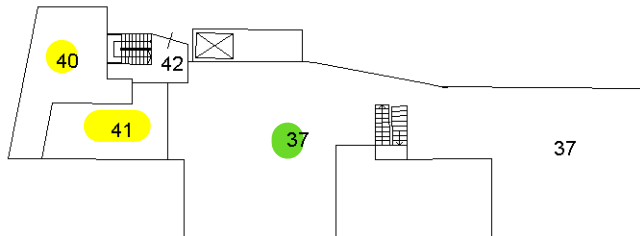

Ultima planimetria in atti

ACCERTAMENTO DELLA PROPRIETÀ IMMOBILIARE URBANA ELENCO DEI SUBALTERNI ASSEGNATI

Comune VALLEDORIA	Sezione	Foglio 9	Particella 1643	Tipo mappale	del:
----------------------	---------	-------------	--------------------	--------------	------

Sub	UBICAZIONE via/piazza	n.civ	Piani	Scala	Int	DESCRIZIONE
32						SOPPRESSO
37	via iv novembre	SNC	T-1 - 2			CASA DI CURA
38	via iv novembre	SNC	1			ABITAZIONE DI TIPO ECONOMICO
39	via iv novembre	SNC	1			ABITAZIONE DI TIPO ECONOMICO
40	via iv novembre	SNC	2			ABITAZIONE DI TIPO ECONOMICO
41	via iv novembre	SNC	2			ABITAZIONE DI TIPO ECONOMICO
42	via iv novembre	SNC	S1-T - 1-2			BENE COMUNE NON CENSIBILE - SCALA - AI SUB 38,39,40,41,43
43	via iv novembre	SNC	S1			LOCALE DI DEPOSITO - CANTINA

Visura telematica

**Agenzia del Territorio
CATASTO FABBRICATI
Ufficio Provinciale di
Sassari**

Dichiarazione protocollo n. SS0128693 del 06/06/2012

Planimetria di u.i.u. in Comune di Valledoria

Via Iv Novembre

civ. SNC

Identificativi Catastali:

Sezione:
Foglio: 9
Particella: 1643
Subalterno: 41

Compilata da:
Piredda Pier Franco
Iscritto all'albo:
Geometri

Prov. Sassari

N. 2822

Scheda n. 1

Scala 1:200

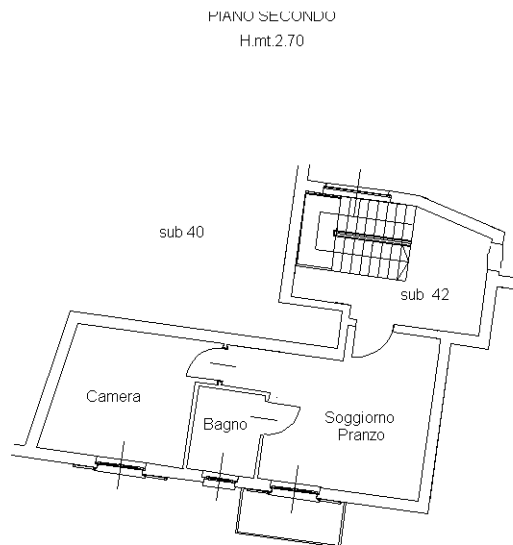

Ultima planimetria in atti

**Agenzia del Territorio
CATASTO FABBRICATI
Ufficio Provinciale di
Sassari**

Dichiarazione protocollo n. SS0128693 del 06/06/2012

Planimetria di u.i.u. in Comune di Valledoria

Via Iv Novembre

civ. SNC

Identificativi Catastali:

Sezione:

Foglio: 9

Particella: 1643

Subalterno: 40

Compilata da:

Piredda Pier Franco

Iscritto all'albo:

Geometri

Prov. Sassari

N. 2822

Scheda n. 1

Scala 1:200

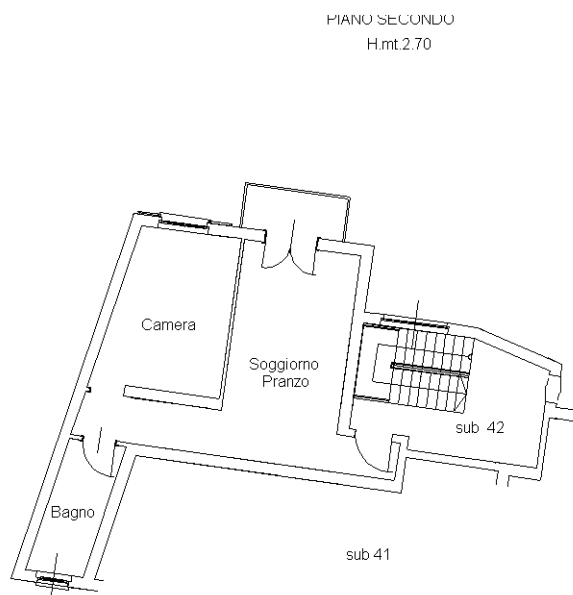

Ultima planimetria in atti

**Agenzia del Territorio
CATASTO FABBRICATI
Ufficio Provinciale di
Sassari**

Dichiarazione protocollo n. SS0128693 del 06/06/2012

Planimetria di u.i.u. in Comune di Valledoria

Via Iv Novembre

civ. SNC

Identificativi Catastali:

Sezione:

Foglio: 9

Particella: 1643

Subalterno: 39

Compilata da:

Piredda Pier Franco

Iscritto all'albo:

Geometri

Prov. Sassari

N. 2822

Scheda n. 1

Scala 1:200

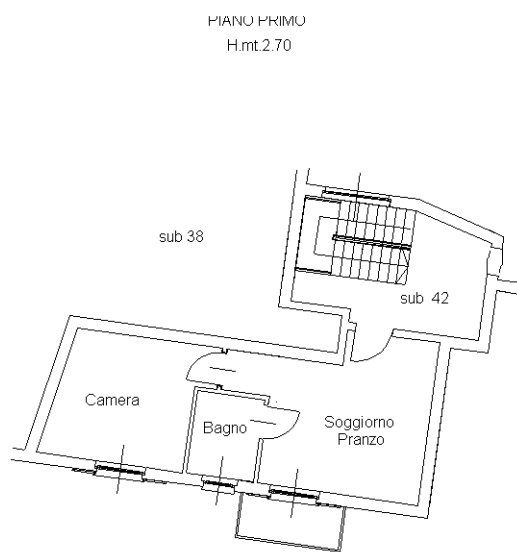

Catasto dei Fabbricati - Situazione al 12/08/2022 - Comune di VALLEDORIA(L604) - < Foglio 9 - Particella 1643 - Subalterno 39 >
VIA QUATTRO NOVEMBRE n. SNC Piano I

Ultima planimetria in atti

**Agenzia del Territorio
CATASTO FABBRICATI
Ufficio Provinciale di
Sassari**

Dichiarazione protocollo n. SS0128693 del 06/06/2012

Planimetria di u.i.u. in Comune di Valledoria

Via Iv Novembre

civ. SNC

Identificativi Catastali:

Sezione:
Foglio: 9
Particella: 1643
Subalterno: 38

Compilata da:
Piredda Pier Franco
Iscritto all'albo:
Geometri

Prov. Sassari

N. 2822

Scheda n. 1

Scala 1:200

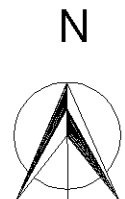
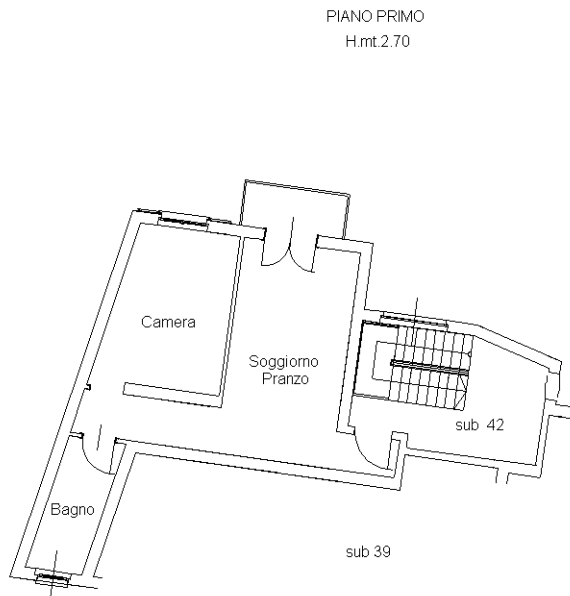

Ultima planimetria in atti

**Agenzia del Territorio
CATASTO FABBRICATI
Ufficio provinciale di
Sassari**

Scala 1: 200

Dichiarazione protocollo n. SS0128693 del 06/06/2012
Planimetria di u.i.u. in Comune di Valledoria
Via Iv Novembre

civ. SNC

Identificativi Catastali:
Sezione: 9
Foglio: 9
Particella: 1643
Subalterno: 37

Compilata da:
Piredda Pier Franco
Iscritto all'albo:
Geometri
Prov. Sassari N. 2822

PIANOTERRA
H ml.270

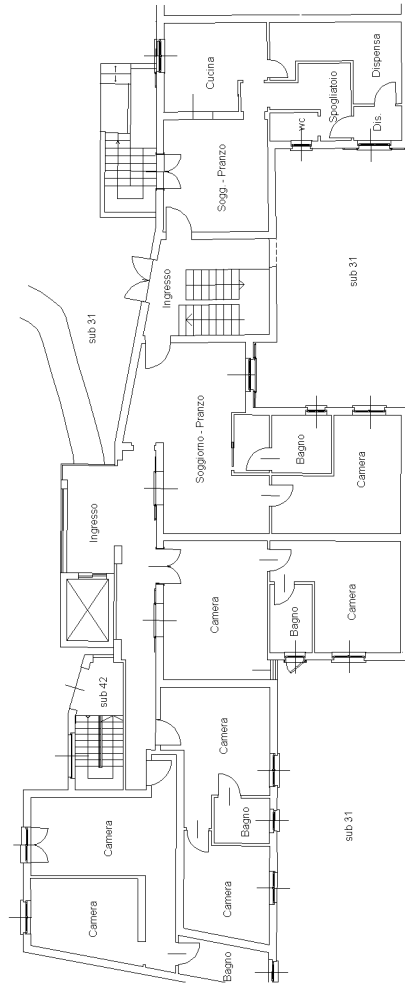

Ultima planimetria in atti

**Agenzia del Territorio
CATASTO FABBRICATI**
Ufficio provinciale di
Sassari

Dichiarazione protocollo n. SS0128693 del 06/06/2012
Planimetria di u.i.u. in Comune di Valledoria
Via Iv Novembre
civ. SNC

Identificativi Catastali:
Sezione: 9
Foglio: 9
Particella: 1643
Subalterno: 37

Compilata da:
Piredda Pier Franco
Iscritto all'albo:
Geometri
Prov. Sassari
N. 2822

Scheda
Scala 1: 200

PIANO PRIMO
Hmz.7/0

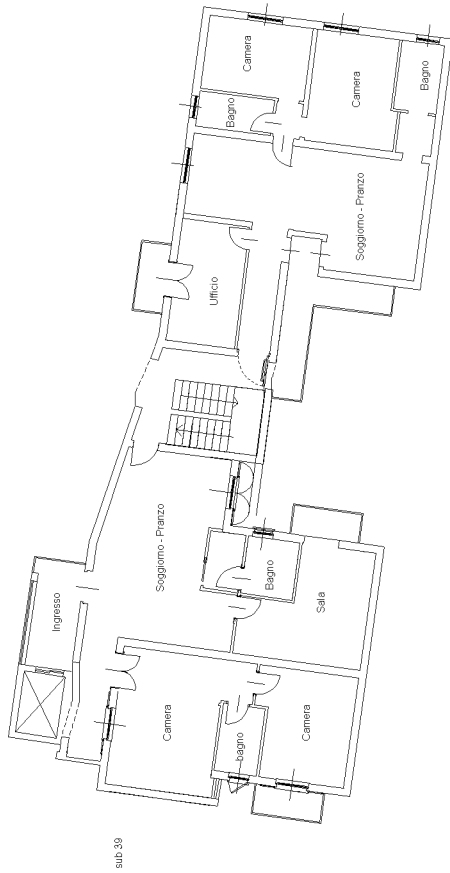

PIANO SECONDO
Hmz.2/0

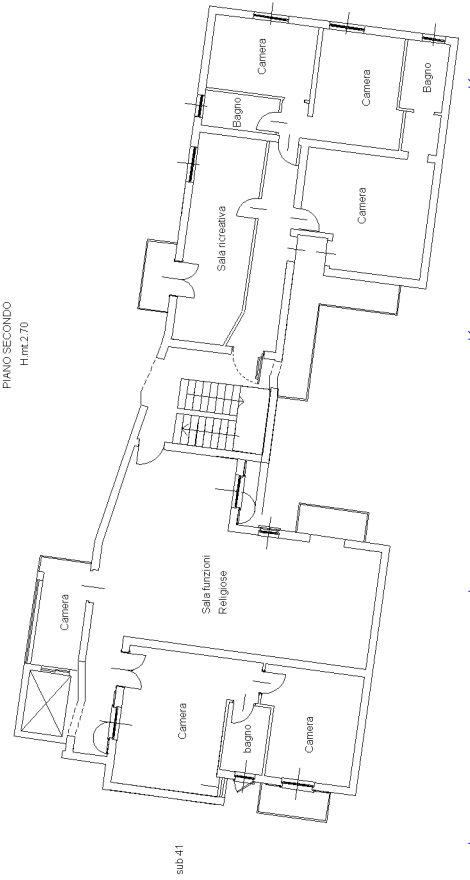

**Agenzia del Territorio
CATASTO FABBRICATI
Ufficio Provinciale di
Sassari**

Dichiarazione protocollo n. SS0269960 del 29/09/2008

Planimetria di u.i.u. in Comune di Valledoria

Via Iv Novembre

civ. SNC

Identificativi Catastali:

Sezione:

Foglio: 9

Particella: 1643

Subalterno: 16

Compilata da:

Piredda Pier Franco

Iscritto all'albo:

Geometri

Prov. Sassari

N. 2822

Scheda n. 1

Scala 1:200

Piano Terra
H = 2.70

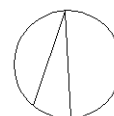
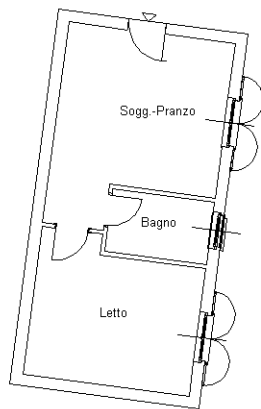

Ultima planimetria in atti

**Agenzia del Territorio
CATASTO FABBRICATI
Ufficio Provinciale di
Sassari**

Dichiarazione protocollo n. SS0108747 del 16/04/2009

Planimetria di u.i.u. in Comune di Valledoria

Via Iv Novembre

civ. SNC

Identificativi Catastali:

Sezione:
Foglio: 9
Particella: 1643
Subalterno: 36

Compilata da:
Piredda Pier Franco
Iscritto all'albo:
Geometri

Prov. Sassari

N. 2822

Scheda n. 1

Scala 1:200

Piano Terra

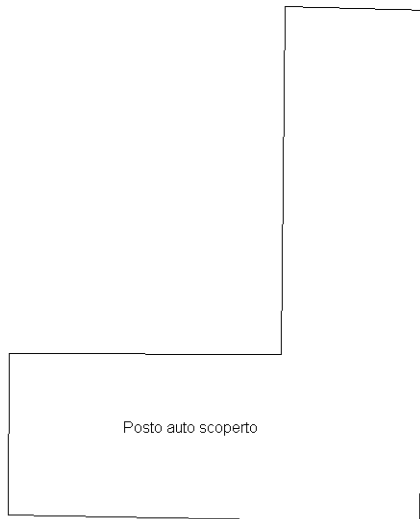

Ultima planimetria in atti

**Agenzia del Territorio
CATASTO FABBRICATI
Ufficio Provinciale di
Sassari**

Dichiarazione protocollo n. SS0108747 del 16/04/2009

Planimetria di u.i.u. in Comune di Valledoria

Via Iv Novembre

civ. SNC

Identificativi Catastali:

Sezione:

Foglio: 9

Particella: 1643

Subalterno: 35

Compilata da:

Piredda Pier Franco

Iscritto all'albo:

Geometri

Prov. Sassari

N. 2822

Scheda n. 1

Scala 1:200

Piano Terra

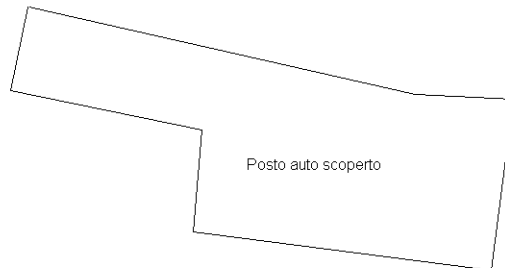

Ultima planimetria in atti

**Agenzia del Territorio
CATASTO FABBRICATI
Ufficio Provinciale di
Sassari**

Dichiarazione protocollo n. SS0108747 del 16/04/2009

Planimetria di u.i.u. in Comune di Valledoria

Via Iv Novembre

civ. SNC

Identificativi Catastali:

Sezione:

Foglio: 9

Particella: 1643

Subalterno: 34

Compilata da:

Piredda Pier Franco

Iscritto all'albo:

Geometri

Prov. Sassari

N. 2822

Scheda n. 1

Scala 1:200

Piano Terra

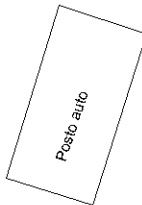

Ultima planimetria in atti

**Agenzia del Territorio
CATASTO FABBRICATI
Ufficio Provinciale di
Sassari**

Dichiarazione protocollo n. SS0108747 del 16/04/2009

Planimetria di u.i.u. in Comune di Valledoria

Via Iv Novembre

civ. SNC

Identificativi Catastali:

Sezione:

Foglio: 9

Particella: 1643

Subalterno: 33

Compilata da:

Piredda Pier Franco

Iscritto all'albo:

Geometri

Prov. Sassari

N. 2822

Scheda n. 1

Scala 1:200

Piano Terra

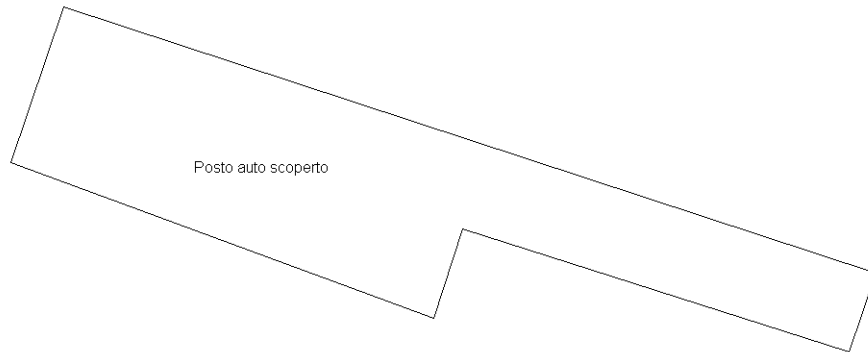

Ultima planimetria in atti

**Agenzia del Territorio
CATASTO FABBRICATI
Ufficio provinciale di
Sassari**

Dichiarazione protocollo n. SS0128693 del 06/06/2012
Planimetria di u.i.u. in Comune di Valledoria
Via Iv Novembre
civ. SNC

Identificativi Catastali:
Sezione: 9
Foglio: 9
Particella: 1643
Subalterno: 43

Compilata da:
Piredda Pier Franco
Iscritto all'albo:
Geometri
Prov. Sassari
N. 2822

Scheda I.P.I. Scala 1: 200

Ultima planimetria in atti

PIANO INTERRATO
H.m.2.50

