

Coveg S.r.l. - www.ivguadine.it

DOCUMENTAZIONE
FOTOGRAFICA

LOTTO 1



*** DATO OSCURATO***

VISTA DA PIAZZALE G. CELLA



VANO INGRESSO



INGRESSO



CAMERA

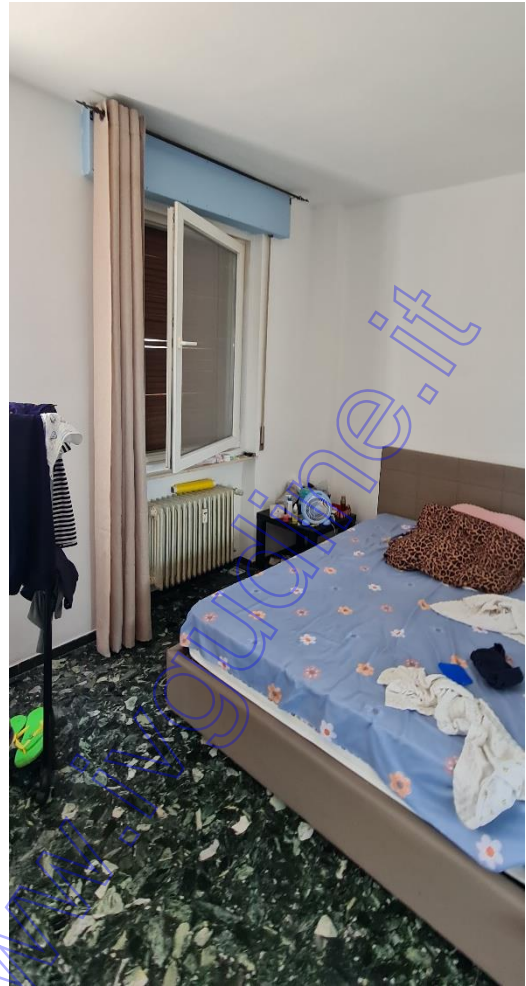

SOGGIORNO/CAMERA



CAMERA

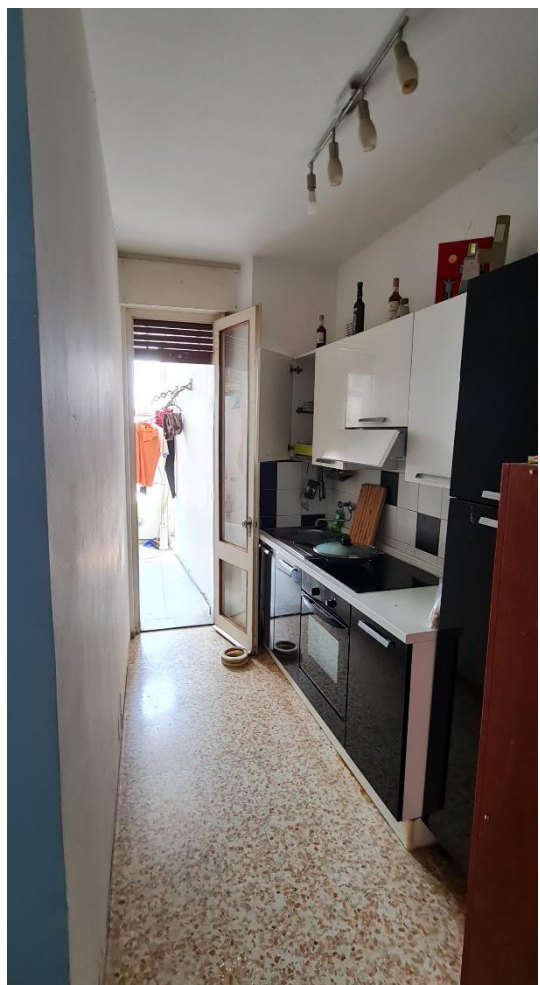

CUCINA



GARAGE sub. 24



CANTINA

Coveg S.r.l. - www.coveg.it

MODULARIO
F. - Cat. S. T. - 315



MINISTERO DELLE FINANZE

Mod. B (Nuovo Catasto Edilizio Urbano)

DIREZIONE GENERALE DEL CATASTO E DEI SERVIZI TECNICI ERARIALI

Lire
20

NUOVO CATASTO EDILIZIO URBANO

(R. DECRETO-LEGGE 13 APRILE 1939, N. 652)

Planimetria dell'immobile situato nel Comune di UDINE Via Ilizzone G. B. Colle 63

Ditta *** DATO OSCURATO ***

Allegata alla dichiarazione presentata all'Ufficio Tecnico Erariale di UDINE

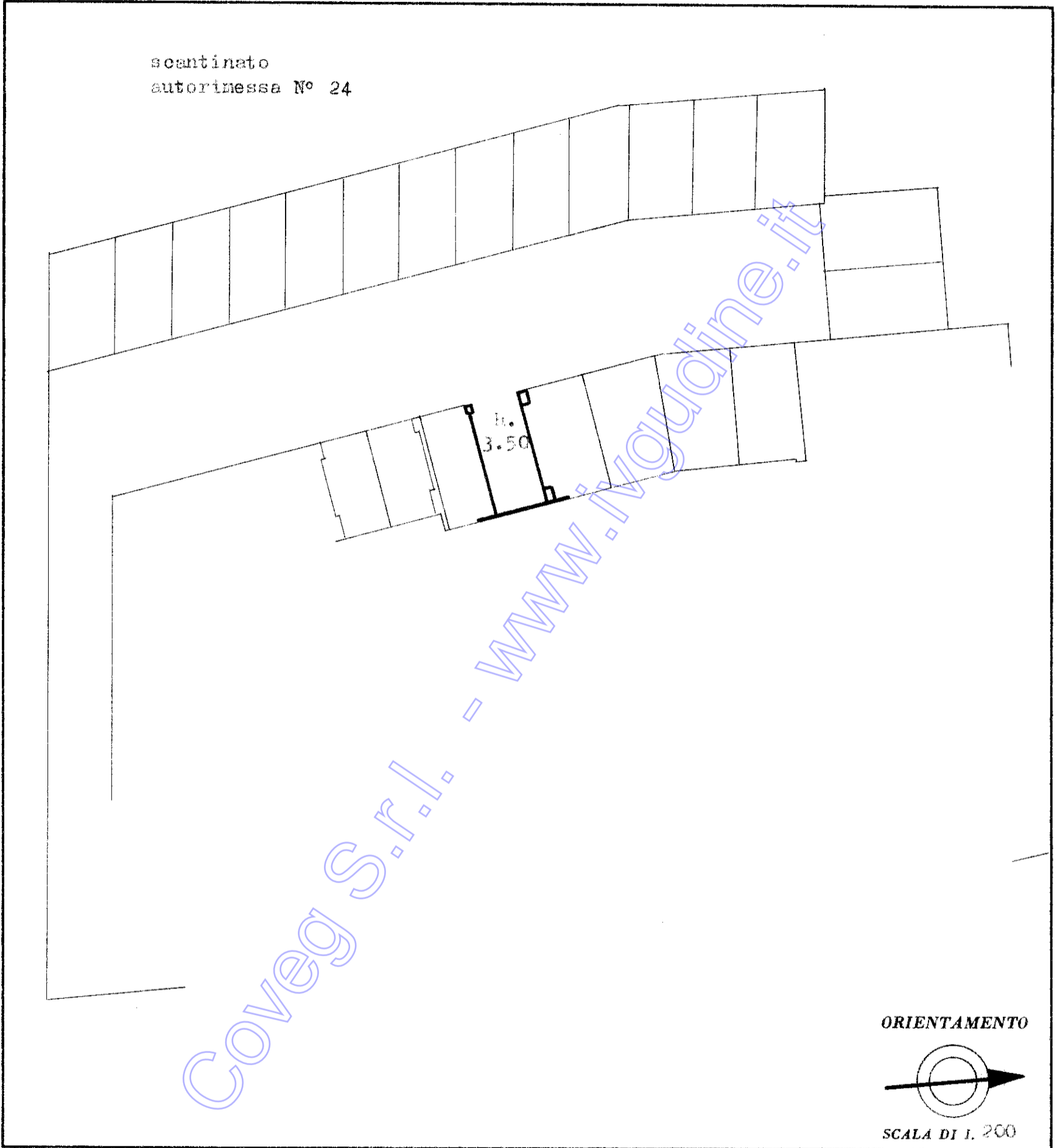

SPAZIO RISERVATO PER LE ANNOTAZIONI D'UFFICIO

DATA

PROT. N°

scheda N° 843266

ISTITUTO TOPOGRAFICO DELLO STATO

48 525/24

Compilata dal CARLO BOCCA
(Titolo, nome e cognome del tecnico)

Iscritto all'Albo de i geometri
della Provincia di Udine

DATA 11.5.1965

Firma: [Signature]



man 01

Catasto dei Fabbricati - Situazione al 03/05/2023 - Comune di UDINE(L483) - < Foglio 48 - Particella 525 - Subalterno 24 >
PIAZZALE GIO BATTA CELLA n. 63 Piano SI



MINISTERO DELLE FINANZE
DIREZIONE GENERALE DEL CATASTO E DEI SERVIZI TECNICI ERARIALI
NUOVO CATASTO EDILIZIO URBANO

Lire
20

(R. DECRETO-LEGGE 13 APRILE 1939, N. 650)

Planimetria dell'immobile situato nel Comune di UDINE Via Piazzale G.B. Cella 53

Ditta ***** DATO OSCURATO *****

Allegata alla dichiarazione presentata all'Ufficio Tecnico Erariale di UDINE

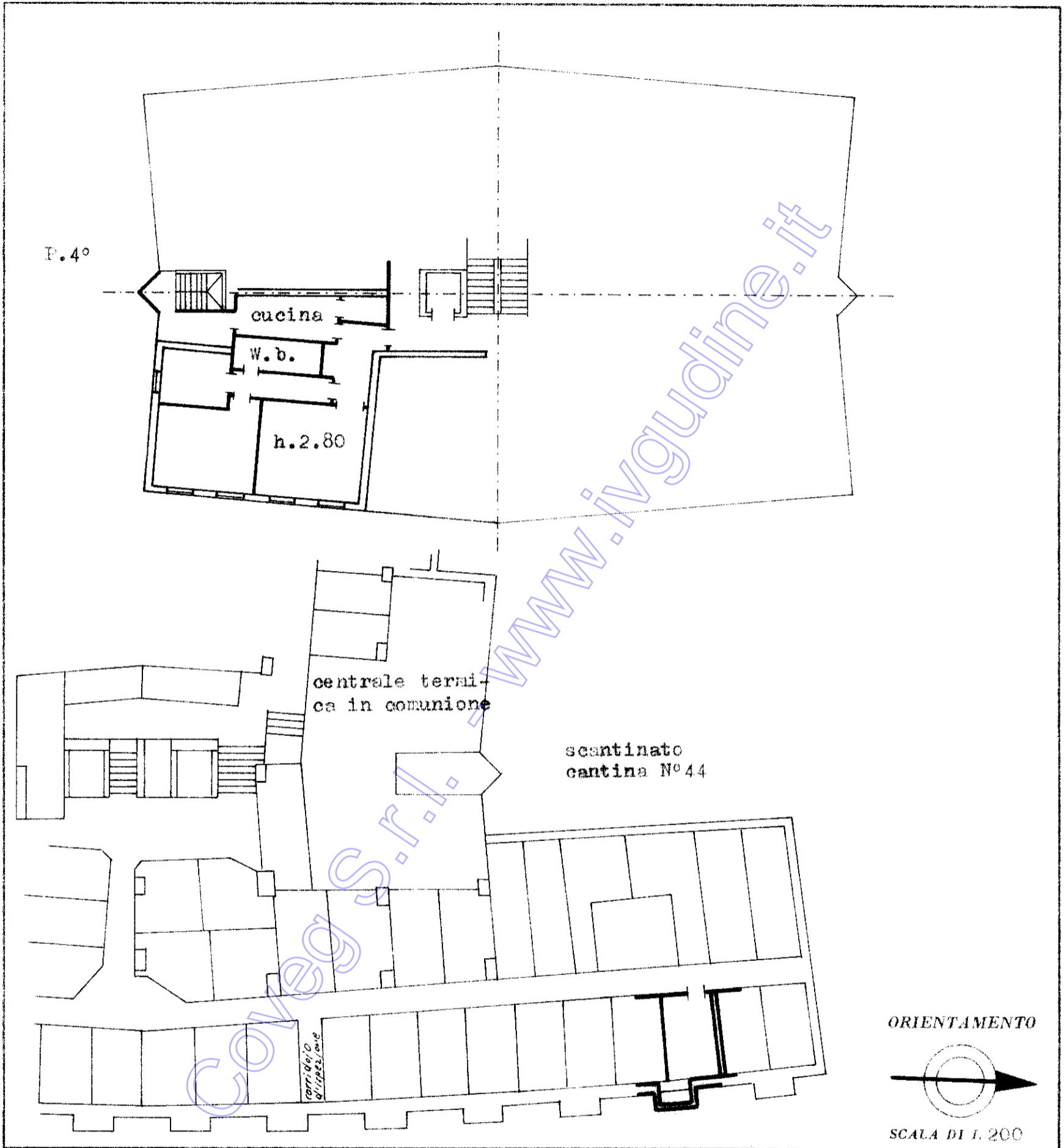

SPAZIO RISERVATO PER LE ANNOTAZIONI D'UFFICIO

DATA PROT. N°	48 / 525/44
scheda N° 0453572	

Compilata dal geometra
(Titolo, nome e cognome del tecnico)
CARLO SCODA
Iscritto all'Albo dei geometri
della Provincia di Udine
DATA 3.3.86
Firma: *[Signature]*





N=-1200

E=-700

1 Particella: 525

Comune: (UD) UDINE

3-Mag-2023 16:54:22

Dimensione cornice: 267.000 x 189.000 metProtcollo pratica T345755/2023

Foglio: 48 All: A