

**Agenzia del Territorio
CATASTO FABBRICATI
Ufficio Provinciale di
Roma**

Dichiarazione protocollo n. RM1223336 del 05/08/2009

Planimetria di u.i.u. in Comune di Pomezia

Via Delle Azalee

civ. 17-19

Identificativi Catastali:

Sezione:
Foglio: 33
Particella: 1467
Subalterno: 12

Compilata da:
Torlai Riccardo
Iscritto all'albo:
Geometri

Prov. Roma

N. 9622

Scheda n. 1 Scala 1:200

PIANO TERRA
ABITAZIONE
H: 270 cm

PIANO PRIMO
ABITAZIONE
HM: 270 cm

PIANO S1
CANTINA
H: 270 cm

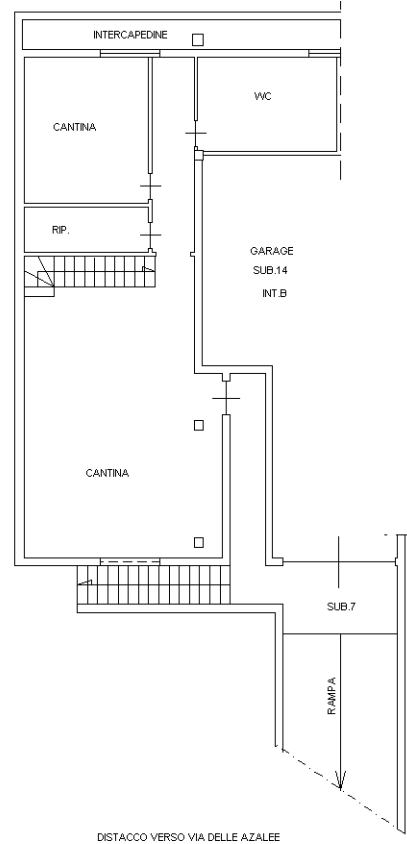
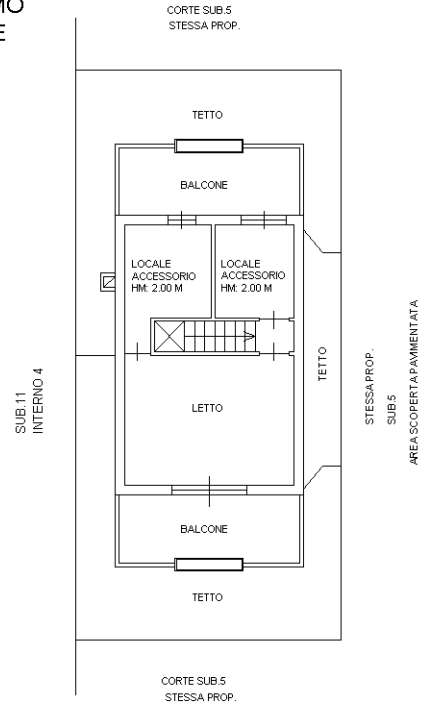
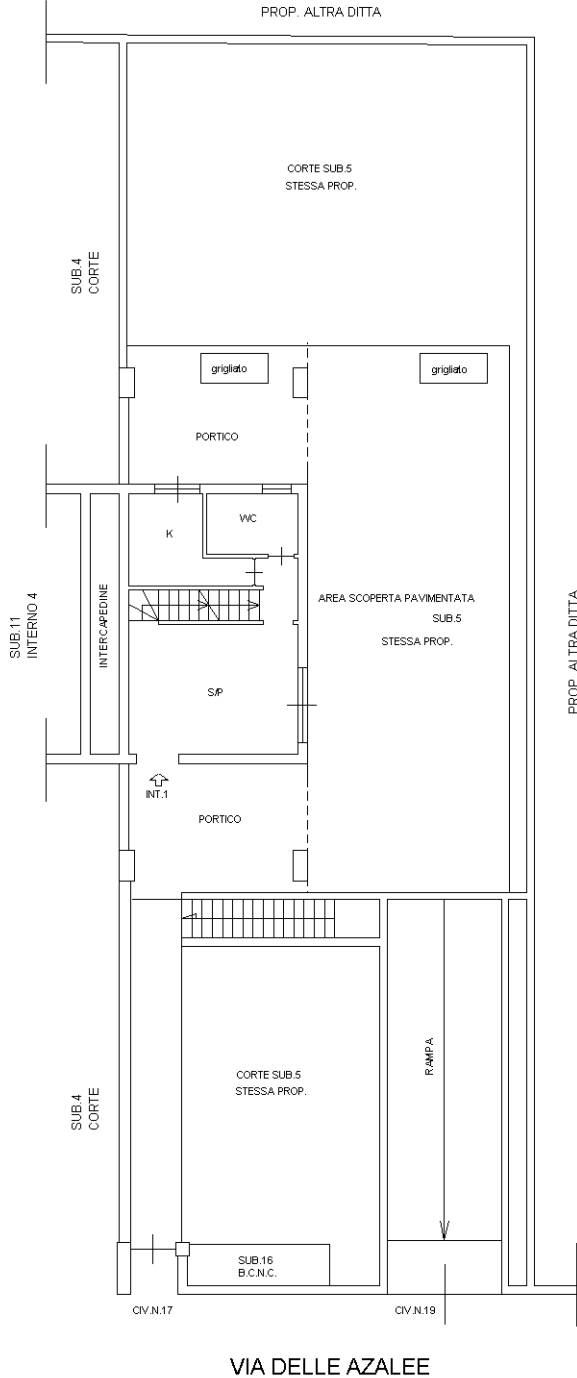

Ultima planimetria in atti

**Agenzia del Territorio
CATASTO FABBRICATI
Ufficio Provinciale di
Roma**

Dichiarazione protocollo n. RM1223336 del 05/08/2009

Planimetria di u.i.u. in Comune di Pomezia

Via Delle Azalee

civ. 19

Identificativi Catastali:

Sezione:

Foglio: 33

Particella: 1467

Subalterno: 14

Compilata da:

Torlai Riccardo

Iscritto all'albo:

Geometri

Prov. Roma

N. 9622

Scheda n. 1

Scala 1:200

PIANO S1
BOX AUTO
INTERNO B
H: 270 cm

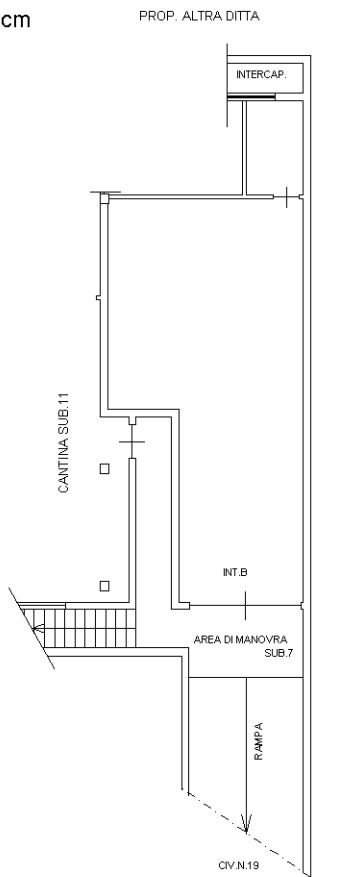

Catasto dei Fabbricati - Situazione al 22/05/2023 - Comune di POMEZIA(G811) - < Foglio 33 - Particella 1467 - Subalterno 14 >
VIA DELLE AZALEE n. 19 Piano S1

Ultima planimetria in atti