

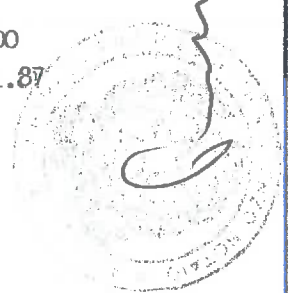

Planimetria di u.i.u. in Comune di BASSANO DEL GRAPPA viale VICENZA civ. 17

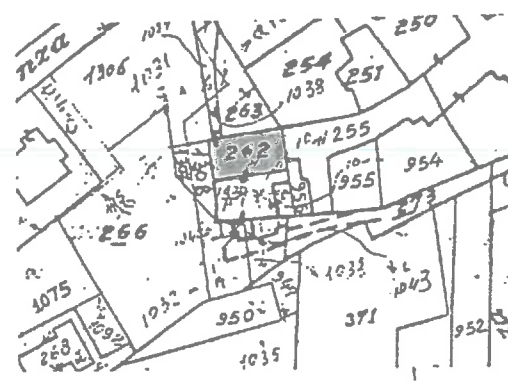
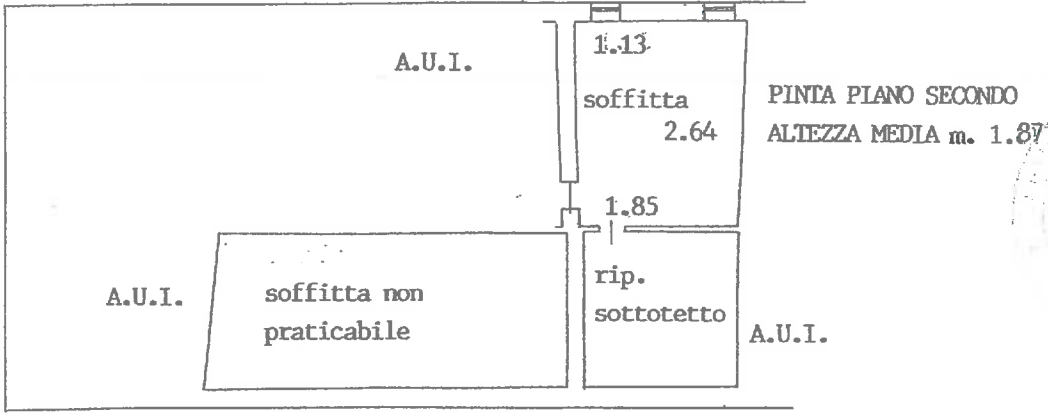
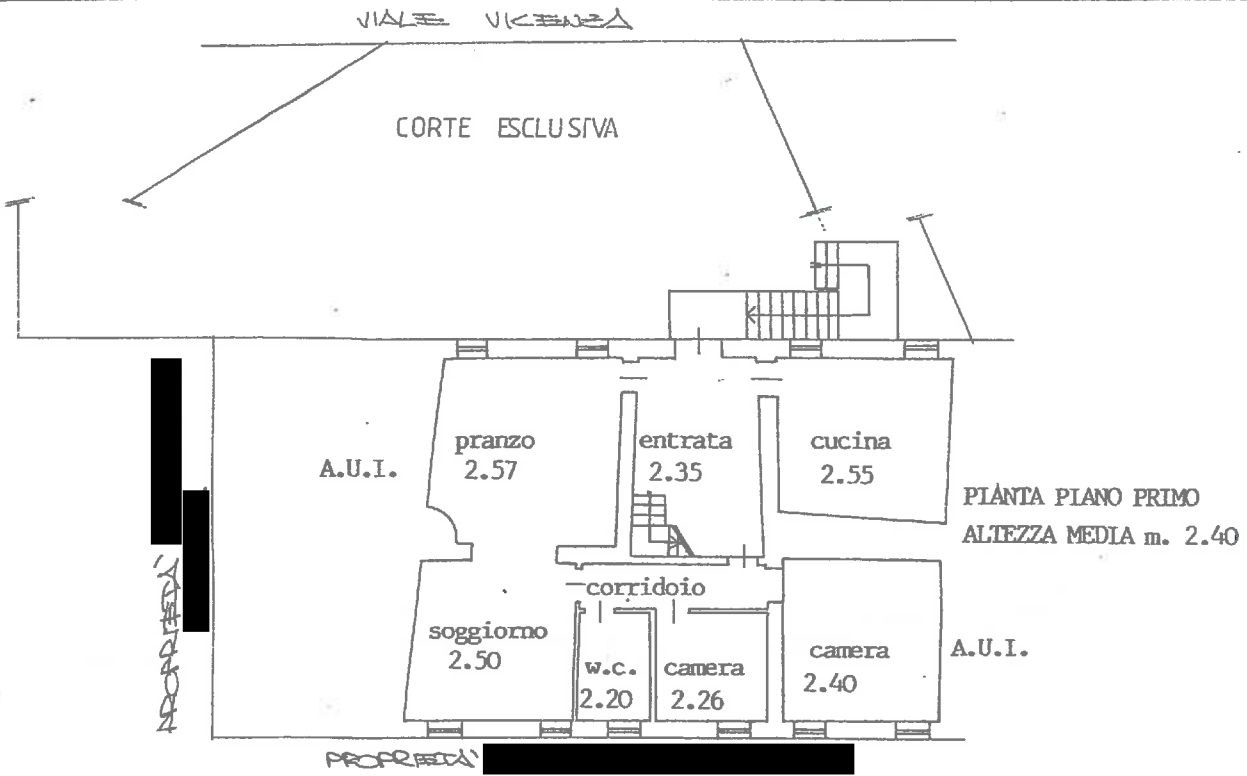

Urdine degli Archit.
Pianificatori Passaguis
viale P. Vicenza di Vicenza
CARLO ZILLOTTO
D'118

Copia conforme
Planimetria presentata
al N.C.E.U. il **10 SET. 1994**

SCALA DI 1: 200

Dichiarazione di N.C.
Denuncia di variazione

Identificativi catastali
F. 23
n. 262 sub.

Compilata dal GEOMETRA
(Titolo, cognome e nome)
CAMPESAN ERNESTO
Iscritto all'albo dei GEOMETRI
della provincia di VICENZA n. 700
data Firma [Signature]



RISERVATO ALL'UFFICIO



CATASTO EDILIZIO URBANO (RDL 13-4-1939, n. 652)

LIRE
250

Planimetria di u.i.u. in Comune di BASSANO DEL GRAPPA via PIRELLA GIANI civ. 62

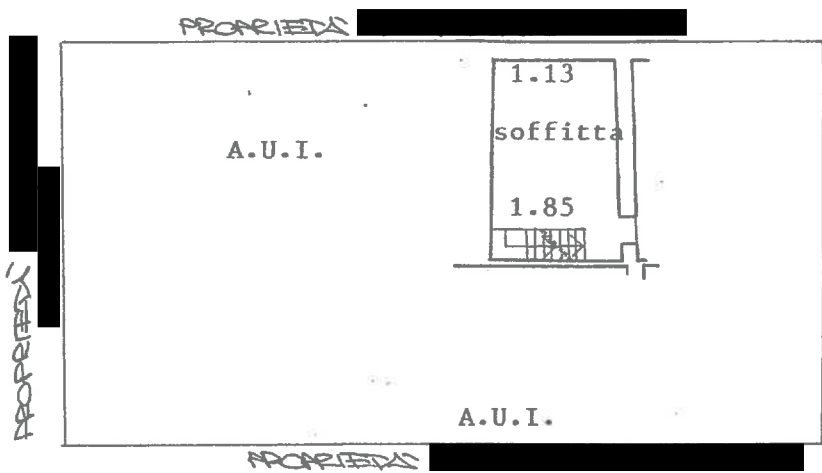

PIANTA PIANO SECONDO
Altezza media m.1.87

Handwritten signature

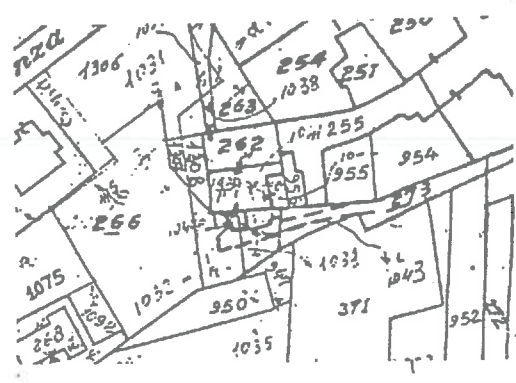

Ordine degli Architetti
Pianificatori, Paisaggisti
e Urbanisti
Provincia di Vicenza
CARLO ZILLOTTO
n.114
ORIENTAMENTO
SCALA DI 1:200

Copia conforme
Planimetria presentata
al N.C.E.U. il **10 SET. 1994**

Dichiarazione di N.C.
Denuncia di variazione
Identificativi catastali
F. 23
n. 262 sub.

Compilata dal GEOMETRA
(Titolo, cognome e nome)
CAMPESAN ERNESTO
Iscritto all'albo dei GEOMETRI
della provincia di VICENZA n. 700
data Firma *[Signature]*



RISERVATO ALL'UFFICIO