

**Agenzia del Territorio
CATASTO FABBRICATI
Ufficio Provinciale di
Alessandria**

Dichiarazione protocollo n. AL0046195 del 20/02/2007

Planimetria di u.i.u. in Comune di Quattordio

Via Padana Ovest

civ. 6A

Identificativi Catastali:

Sezione:

Foglio: 12

Particella: 1225

Subalterno: 1

Compilata da:

Accornero Ernesto

Iscritto all'albo:

Geometri

Prov. Alessandria

N. 268

Scheda n. 1

Scala 1:200

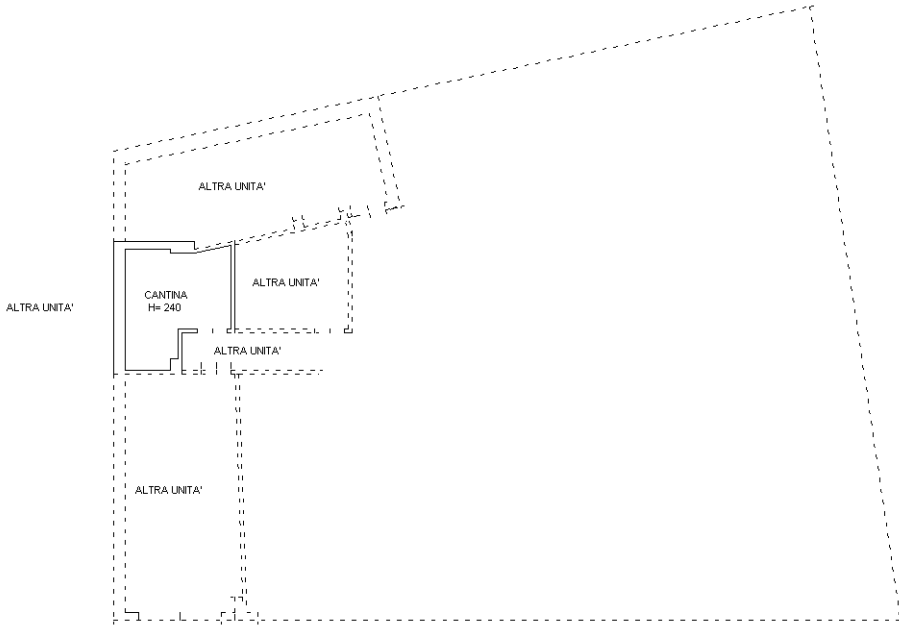

PIANTA PIANO TERRENO

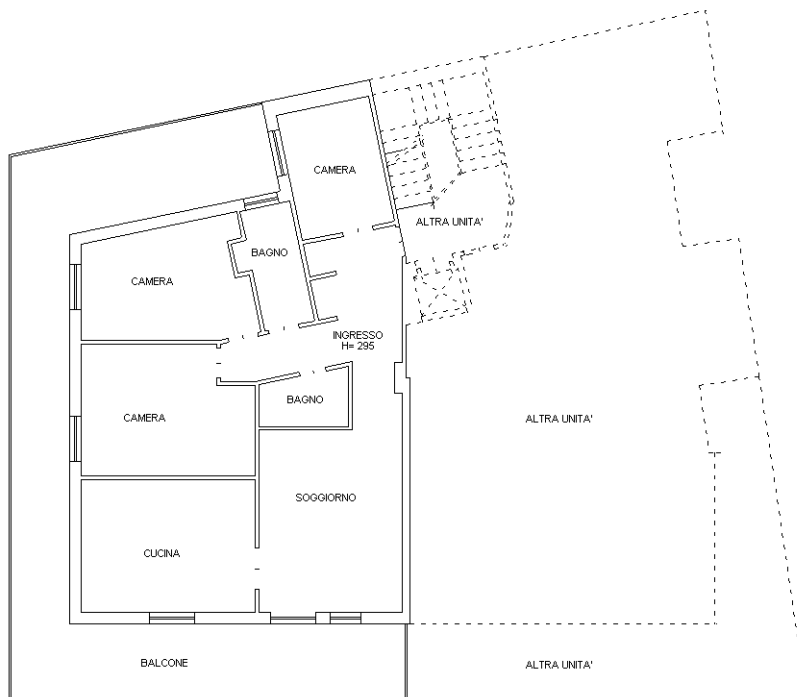

PIANTA PIANO PRIMO

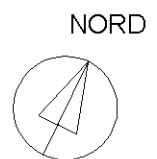

Ultima planimetria in atti

**Agenzia del Territorio
CATASTO FABBRICATI
Ufficio Provinciale di
Alessandria**

Dichiarazione protocollo n. AL0046195 del 20/02/2007

Planimetria di u.i.u. in Comune di Quattordio

Via Padana Ovest

civ. 6A

Identificativi Catastali:

Sezione:

Foglio: 12

Particella: 1225

Subalterno: 7

Compilata da:

Accornero Ernesto

Iscritto all'albo:

Geometri

Prov. Alessandria

N. 268

Scheda n. 1

Scala 1:200

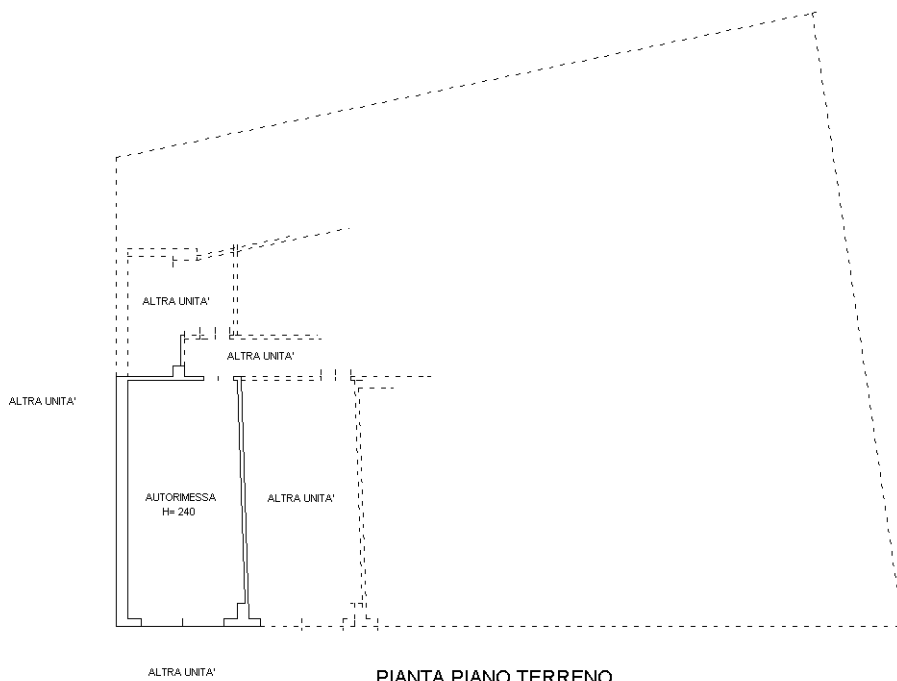

PIANTA PIANO TERRENO

NORD

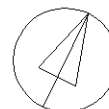

Ultima planimetria in atti