

ALL. (6) BIS

**Agenzia del Territorio
CATASTO FABBRICATI
Ufficio Provinciale di
Roma**

Dichiarazione protocollo n. RM0110022 del 13/02/2006

Planimetria di u.i.u. in Comune di Ardea

Via Liri

civ. SNC

Identificativi Catastali:

Sezione:

Foglio: 54

Particella: 887

Subalterno: 10

Compilata da:

Iscritto all'albo:
Geometri

Scheda n. 1

Scala 1:100

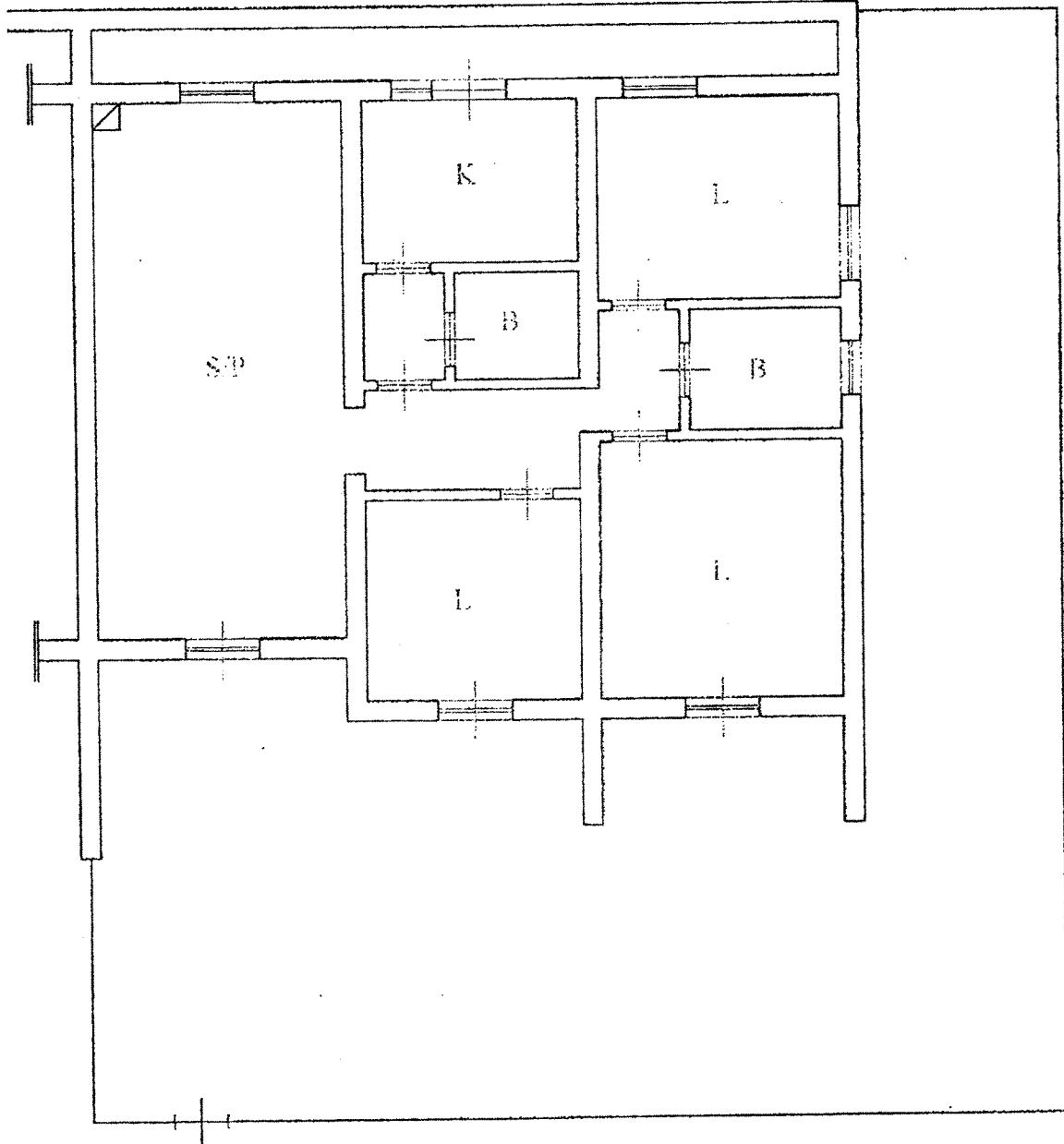

**PIANTA PIANO SEMNTERRATO
ABITAZIONE
H=2.75**

N

Catasto dei Fabbricati - Situazione al 05/08/2022 - Comune di ARDEA(M213) - c Foglio 54 Particella 887 Subalterno 10 >
VIA LIRI, SNC Piano S1