

**Agenzia del Territorio
CATASTO FABBRICATI
Ufficio Provinciale di
Napoli**

Dichiarazione protocollo n. NA0805327 del 15/12/2006

Planimetria di u.i.u. in Comune di Napoli

Via Spaventa Silvio

civ. 51

Identificativi Catastali:

Sezione: MER

Foglio: 3

Particella: 97

Subalterno: 224

Compilata da:

Franco Alessandra

Iscritto all'albo:

Architetti

Prov. Napoli

N. 8615

Scheda n. 1

Scala 1:200

PIANO QUINTO - ISOLATO 302 - SCALA "F"

CORTILE

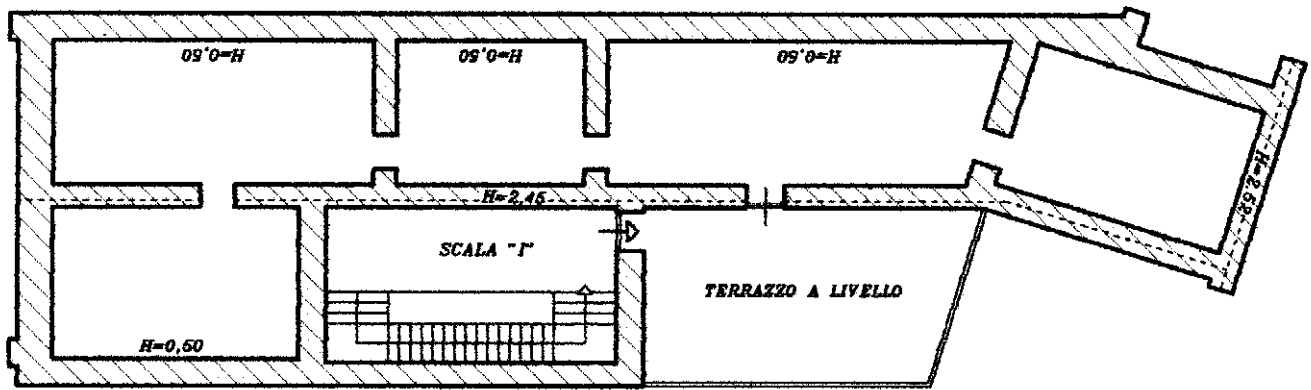

CORTILE

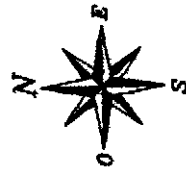

Catasto dei Fabbricati - Situazione al 24/07/2023 - Comune di NAPOLI(F839) - < Sez. urbana MER - Foglio 3 - Particella 97 - Subalterno 224 >
VIA SILVIO SPAVENTA n. 51 Scala I Piano 5

Ultima planimetria in atti