

N=-29200

E=-30800

Direzione Provinciale di Perugia Ufficio Provinciale - Territorio - Direttore ADOLFO BRAY

103

Vis. tel. (0,90 euro)



1 Particella: 91

**Agenzia del Territorio
CATASTO FABBRICATI
Ufficio Provinciale di
Perugia**

ELABORATO PLANIMETRICO

Compilato da:
Federici Giuseppe
Iscritto all'albo:
Ingegneri
Prov. Perugia N. 1047

Comune di Massa Martana

Sezione: Foglio: 2 Particella: 91

Protocollo n. PG0310459 del 17/09/2008

Tipo Mappale n. del

Dimostrazione grafica dei subalterni

Scala 1 : 500

PIANO TERRA

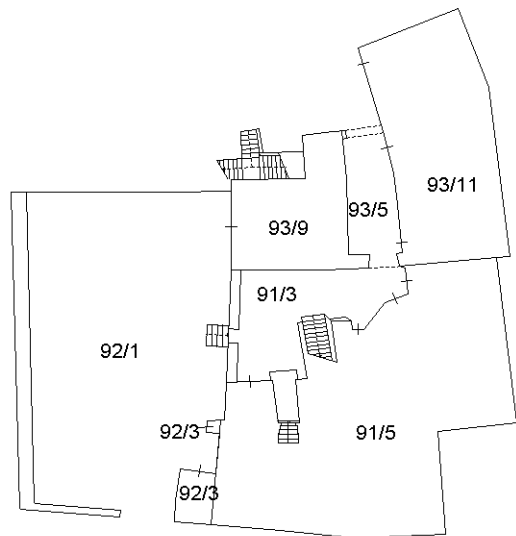

PIANO PRIMO

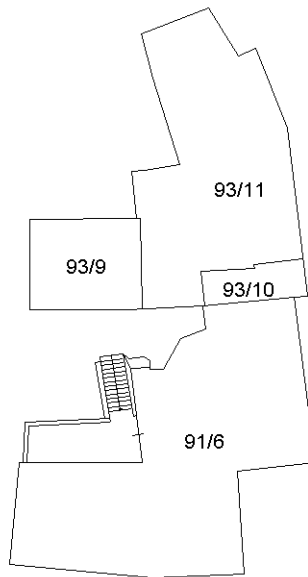

PIANO SECONDO

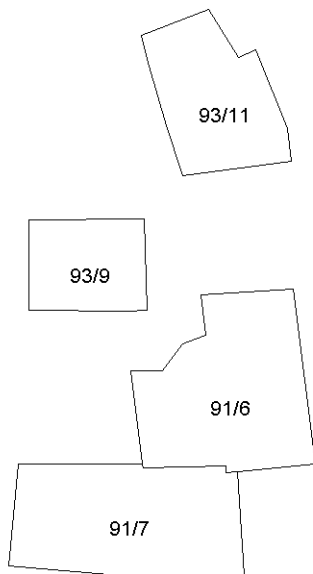

PIANO TERZO



Ultima planimetria in atti

**Agenzia del Territorio
CATASTO FABBRICATI**
Ufficio provinciale di
Perugia

Dichiarazione protocollo n. PG0310459 del 17/09/2008
Planimetria di u.i.u. in Comune di Massa Martana
Via Rocchette civ. 104

Identificativi Catastali:
Sezione:
Foglio: 2
Particella: 91
Subalterno: 6

Compilata da:
Federici Giuseppe
Iscritto all'albo:
Ingegneri
Prov. Perugia N. 1047

Scheda 1
Scala 1: 200

Ultima planimetria in atti

Data: 17/07/2023 - n. T372572 - Richiedente: BRTNCL82P17D653C

Totale schede: 1 - Formato di acquisizione: A3(297x420) - Formato stampa richiesto: A4(210x297)

PIANO TERRA

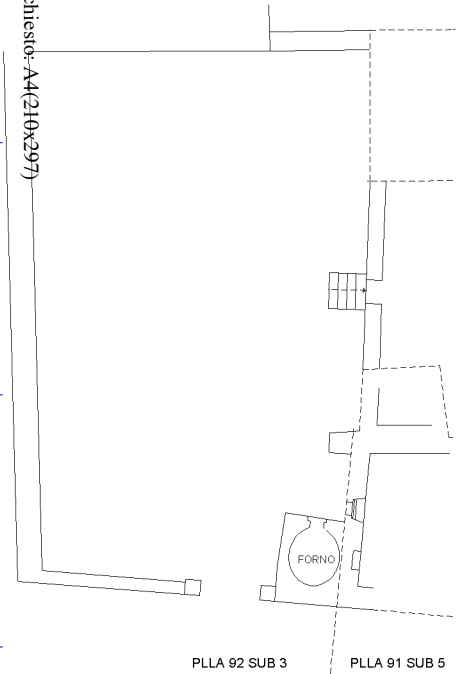

PIANO PRIMO

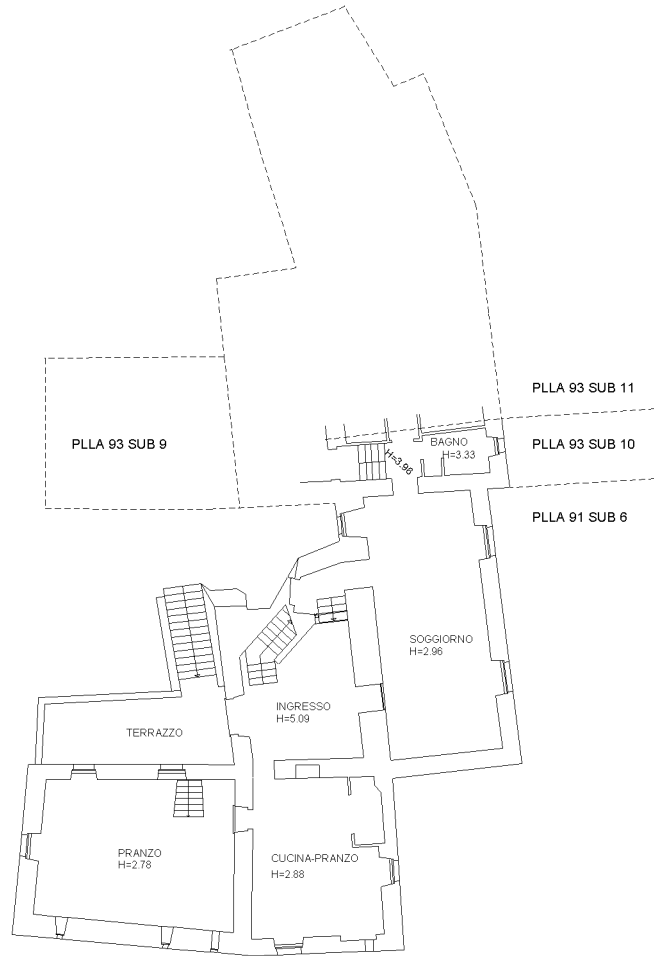

**PIANO SECONDO
H=3.02**

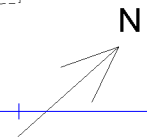
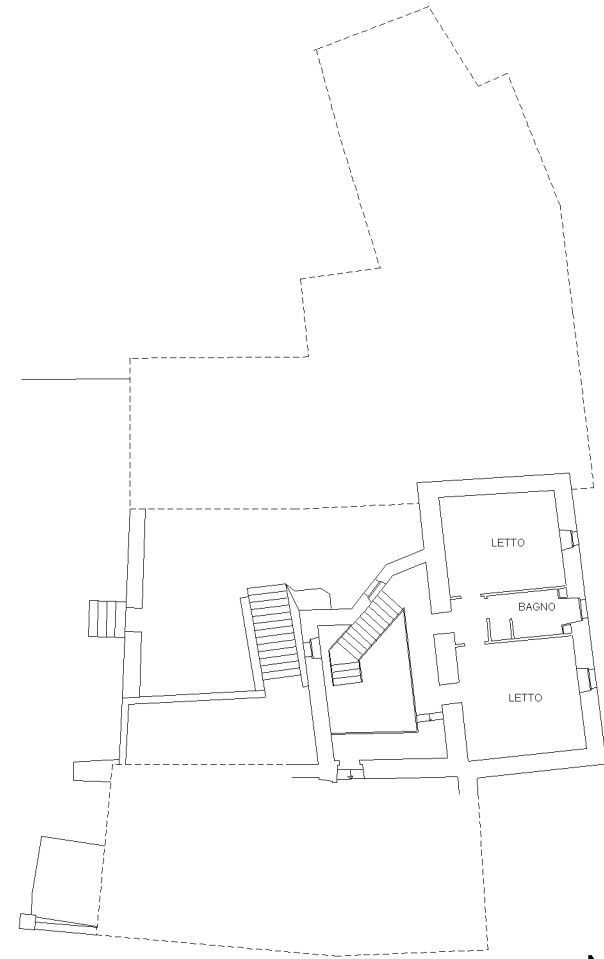

10 metri