



N=63300

E=67800

I Particella: 363

25-Sel-2021 18.40.21

Protollo pratica 782762/2021

Scala originale: 1:2000
Dimensione cornice: 776 000 x 552 000 metri
Comune: (RN) CORLIANO
Foglio: 39

MODULARIO
a r. n. 497



MINISTERO DELLE FINANZE

DIPARTIMENTO DEL TERRITORIO

CATASTO EDILIZIO URBANO (RDL 13-4-1939, n. 652)

MOD. BN (CEU)

LIRE
200

Planimetria di u.i.u. in Comune di CORIANO via SCUOLE civ. 4

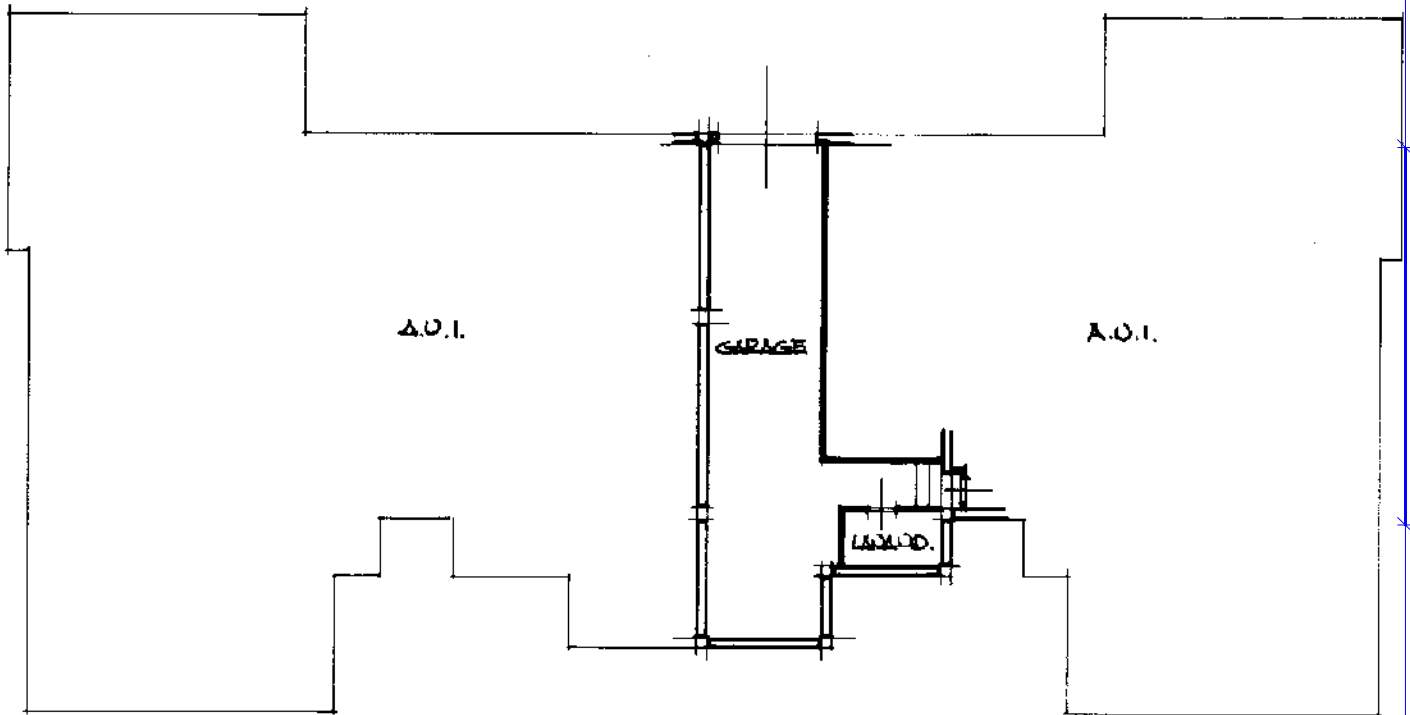

PIANO SEMITERRATO + = 2.40

ORIENTAMENTO



SCALA DI 1: 200

Dichiarazione di N.C.
Denuncia di variazione

IVATO ALL'UFFICIO

Ultima identificazione catastale

F. SA
Data presentazione: 22/08/1998 - Data: 27/09/2021 - n. T267258 - Richiedente: FSCMHL73A04H294G
n. 383 sub. AA
Totale schede: 1 - Formato di acquisizione: A4(210x297) - Formato stampa richiesto: A4(210x297)

Catasto dei Fabbricati - Situazione al 27/09/2021 - Comune di CORIANO(D004) - < Foglio 39 - Particella 383 - Subalterno 11 >
Via SCUOLE n. 4 Piano S1

MODULARIO
a. r. n. 497



MINISTERO DELLE FINANZE
DIPARTIMENTO DEL TERRITORIO

CATASTO EDILIZIO URBANO (RDL 13-4-1939, n. 652)

LIRE
200

Planimetria di u.i.u. in Comune di...CORIANO..... viaSCUOLE..... civ.....4.....

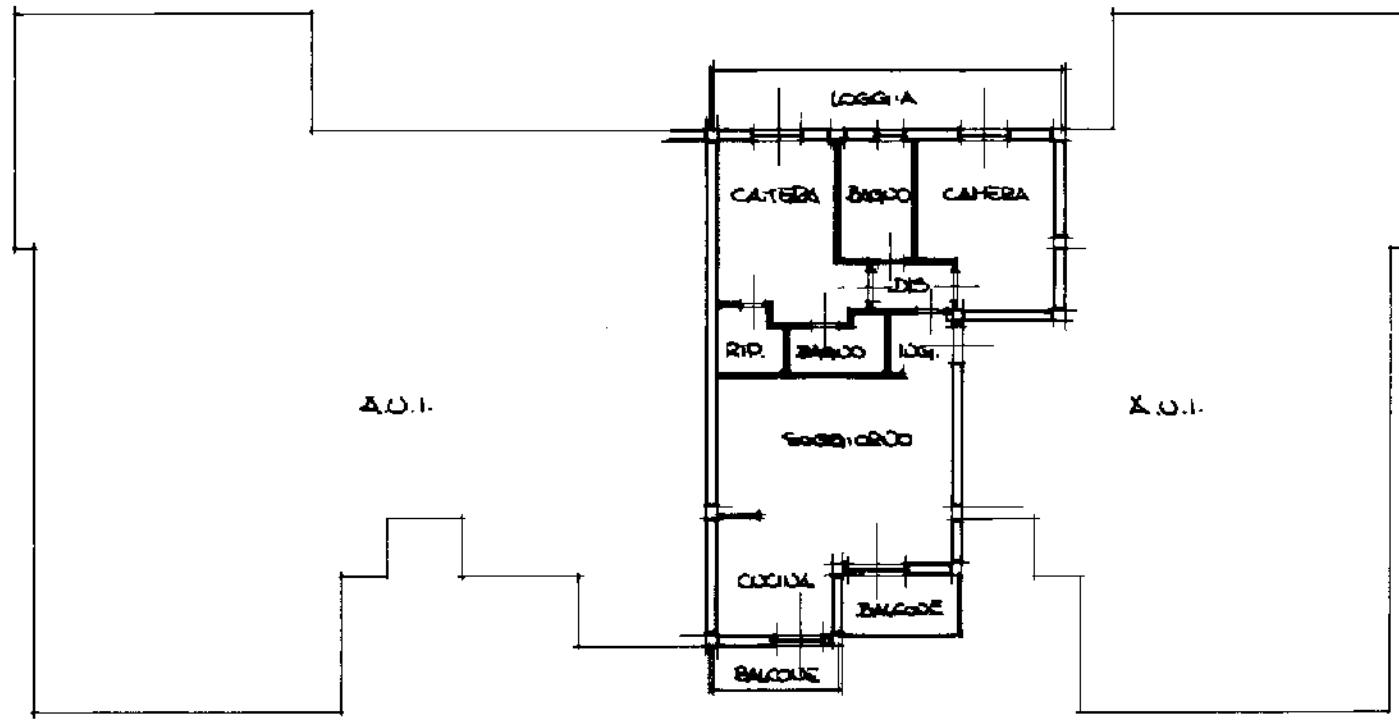

PIANO PRIMO +0.20

ORIENTAMENTO



SCALA DI 1: 200

Dichiarazione di N.C.
 Denuncia di variazione

Identificativi catastali
 F. SA
 n. sub. 223

Catasto dei Fabbricati - Situazione al 27/09/2021 - Comune di CORIANO(D004) - < Foglio 39 - Particella 383 - Subalterno 23 >
 VIA SCUOLE n. 4 Interno 10 Piano I