

Tribunale di Alessandria

PROCEDURA DI ESECUZIONE IMMOBILIARE
N° 97/2023

LOTTO 001

FABBRICATI AL

Foglio 268, particella 2678, sub. 27, cat.C/1, classe 8 consistenza mq 153,00

Documentazione Fotografica





Figura 1- via Alfieri



Figura 2- finestra verso via Alfieri



Figura 3- porta verso via Alfieri



Figura 4- ingresso da via Faà di Bruno



Figura 5- portico d'ingresso da via Faà di Bruno



Figura 6- ingresso immobile



Figura 7- ingresso immobile



Figura 8- area ingresso salone



Figura 9- sala da pranzo



Figura 10- ingresso da via Alfieri



Figura 11- sala da pranzo

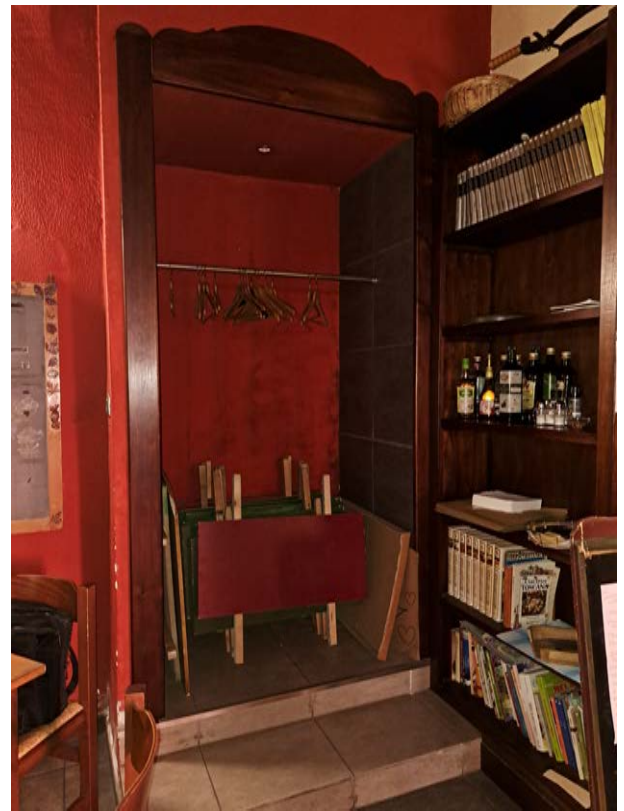

Figura 12- sala da pranzo, infiltrazioni sulle volte



Figura 13- terminali riscaldamento



Figura 14- sala da pranzo



Figura 15- efflorescenze sala da pranzo



Figura 16- efflorescenze sala da pranzo



Figura 17- efflorescenze sala da pranzo



Figura 18- sala da pranzo



Figura 19- efflorescenze sala da pranzo

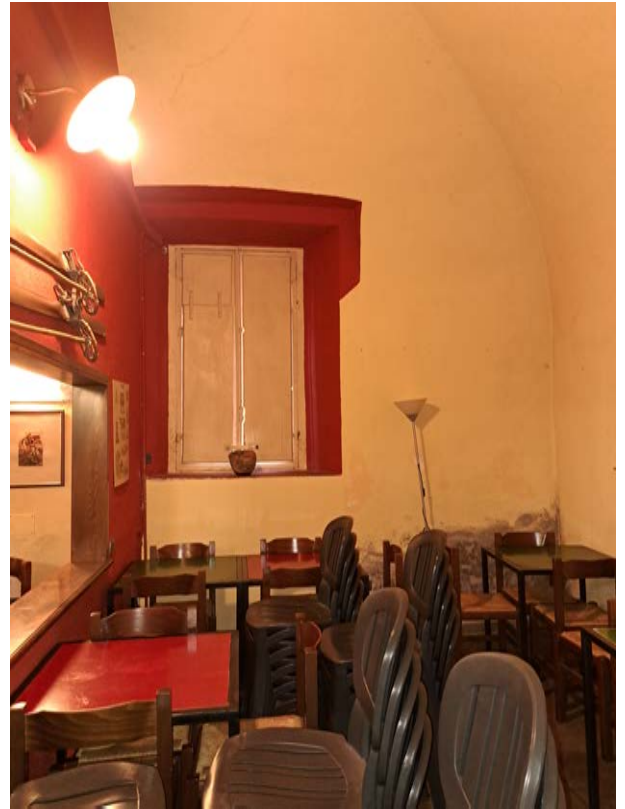

Figura 20- uscita sicurezza sala da pranzo



Figura 21- sala da pranzo

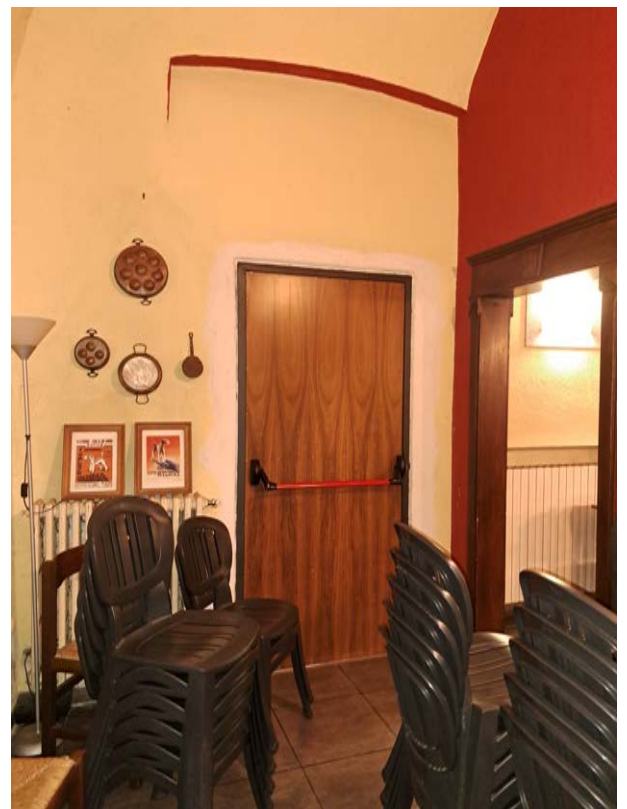

Figura 22- sala da pranzo



Figura 23- cucina



Figura 24- cucina



Figura 25- cucina



Figura 26- cucina - impianti



Figura 27- cucina - impianti



Figura 28- serramenti



Figura 29- serramenti



Figura 30- area ingresso bancone

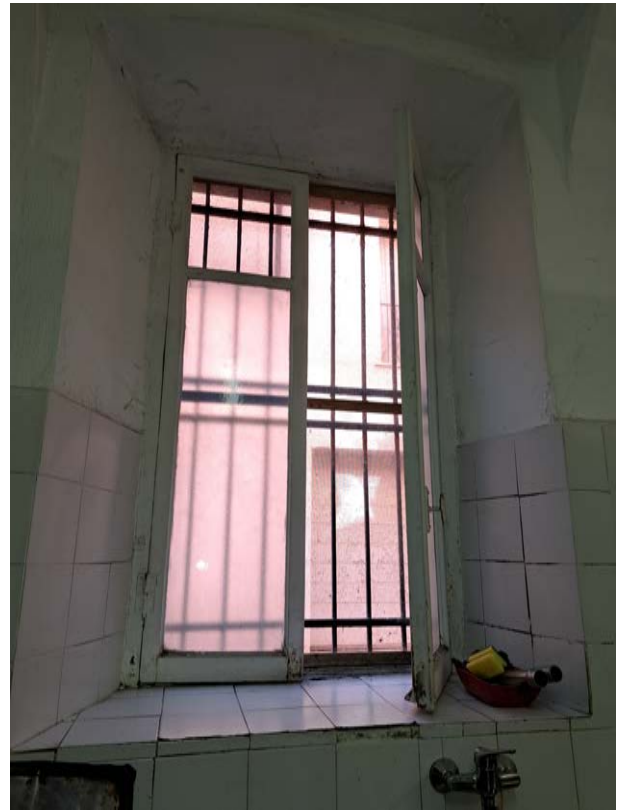

Figura 31- caldaia



Figura 32- facciata lato cortile



Figura 33- facciata lato cortile



Figura 34- ingresso cantina



Figura 35- cantina



Figura 36- cantina



Figura 37- cantina



Figura 38- cantina - impianto dismesso

18 settembre 2023



Figura 39- cantina - impianti

Il CTU
Katia Farinazzo architetto