Data: 26/08/2023 - n. T5511 - Richiedente: BNCFLV54E02L833P
Totale schede: 1 - Formato di acquisizione: A3(297x420) - Formato stampa richiesto: A3(297x420)
Ultima planimetria in atti

Agenzia del Territorio
CATASTO FABBRICATI
Ufficio provinciale di
Lucca

Scheda n.1 Scala 1: 200

Dichiarazione protocollo n. LU0099155 del 05/07/2012
Planimetria di u.i.u. in Comune di Viareggio
Via Della Fontanella civ. 109

Identificativi Catastali:
Sezione:
Foglio: 38
Particella: 1913
Subalterno:

Compilata da:
Benedetti Donatello
Iscritto all'albo:
Periti Edili
Prov. Lucca N. 90

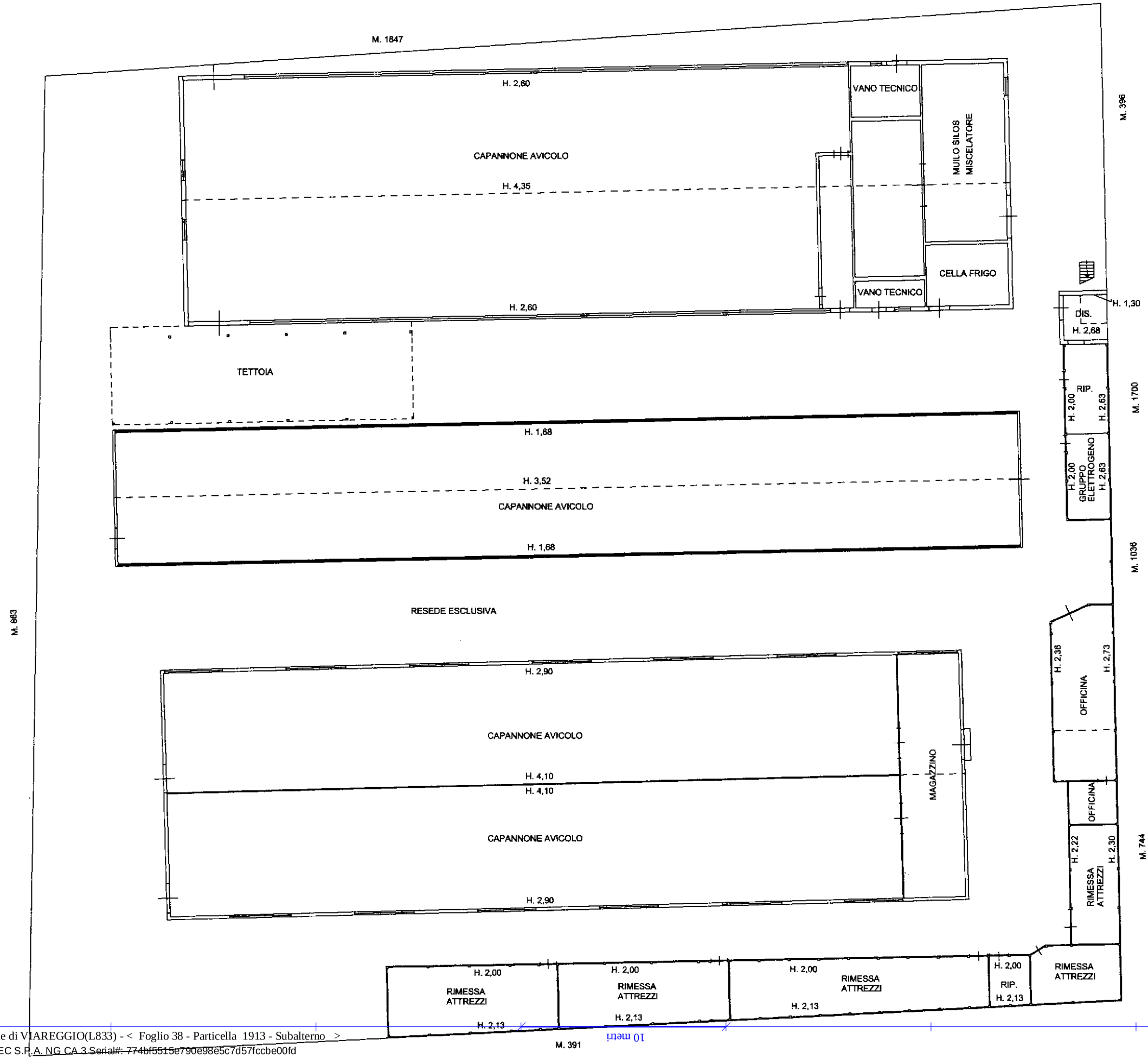

PIANO TERRA

Catasto dei Fabbricati - Situazione al 26/08/2023 - Comune di VIAREGGIO(L833) - < Foglio 38 - Particella 1913 - Subalterno >
VIA DELLA FONTANELLA n. 109 piano T
Timbro Digitale Da: ARUBAPEC S.P.A. NG CA 3 Serial#: 774bf5515e790e98e5c7d57fccbe00fd